

CUENTA GENERAL - EJERCICIO 2015

ÍNDICE

B) BALANCE

C) CUENTA DEL RESULTADO ECONÓMICO-PATRIMONIAL

D) ESTADO DE PATRIMONIO

D.1.- Estado total de cambios en el patrimonio neto.

D.2.- Estado de ingresos y gastos reconocidos.

D.3.- Estado de operaciones con la entidad o entidades propietarias.

D.3.a).- Operaciones patrimoniales

D.3.b).- Otras operaciones

E) ESTADO DE FLUJO EFECTIVO

F) ESTADO DE LIQUIDACIÓN DEL PRESUPUESTO

F.I.- Liquidación del Presupuesto de Gastos.

F.I.1.- Por aplicaciones presupuestarias.

F.I.2.- Por bolsas de vinculación jurídica.

F.II.- Liquidación del Presupuesto de Ingresos.

F.III.- Resultado Presupuestario.

G) MEMORIA

G.1. Organización y actividad

G.2. Gestión indirecta de servicios públicos, convenios y otras formas de colaboración.

G.3. Bases de presentación de las cuentas

G.4. Normas de reconocimiento y valoración

G.5. Inmovilizado material.

G.5.1.- Modelo del coste.

G.5.2.- Modelo de la revalorización.

G.6. Patrimonio público del suelo.

G.6.1.- Modelo del coste

G.6.2.- Modelo de la revalorización.

G.7. Inversiones inmobiliarias.

G.7.1.- Modelo del coste

G.7.2.- Modelo de la revalorización.

G.8. Inmovilizado intangible.

G.8.1.- Modelo del coste

G.8.2.- Modelo de la revalorización

G.9. Arrendamientos financieros y otras operaciones de naturaleza similar.

G.10. Activos financieros.

G.11. Pasivos financieros.

G.11.1.- Situación y movimientos de las deudas.

G.11.1.a) Deudas al coste amortizado

G.11.1.b) Deudas a valor razonable

G.11.1.c) Resumen por categorías

G.11.2.- Líneas de crédito.

G.11.3.- Información sobre los riesgos

G.11.3.a) Riesgo de tipo de cambio

G.11.3.b) Riesgo de tipo de interés

G.11.4.- Avaluos y otras garantías concedidas

G.11.4.a) Avaluos concedidos

G.11.4.b) Avaluos ejecutados

G.11.4.c) Avaluos reintegrados

G.13. Activos construidos o adquiridos para otras entidades y otras existencias.

G.14. Moneda extranjera.

G.14.1.- Transacciones liquidadas a lo largo del ejercicio.

G.14.2.- Transacciones vivas o pendientes de vencimiento a fin de ejercicio.

G.15. Transferencias, subvenciones y otros ingresos y gastos.

G.15.1.- Transferencias y subvenciones recibidas

G.15.2.- Transferencias y subvenciones concedidas.

G.16. Provisiones y contingencias.

G.17. Información sobre el medio ambiente.

G.17.1.- Obligaciones reconocidas en el ejercicio con cargo a Medio Ambiente.

G.17.2.- Beneficios fiscales por razones medioambientales en tributos propios.

G.18. Activos en estado de venta.

G.19. Presentación por actividades de la cuenta del resultado económico patrimonial.

G.20. Operaciones por administración de recursos por cuenta de otros entes públicos.

G.20.1. Obligaciones derivadas de la gestión.

G.20.2. Entes públicos, cuentas corrientes en efectivo.

G.20.3. Desarrollo de la gestión.

G.20.3.a) Resumen

G.20.3.b) Derechos anulados

G.20.3.c) Derechos cancelados

G.20.3.d) Devolución de ingresos

G.21. Operaciones no presupuestarias de tesorería.

G.21.1. Estado de deudores no presupuestarios

G.21.2. Estado de acreedores no presupuestarios

G.21.3. Estado de partidas pendientes de aplicación

G.21.3.a) Cobros pendientes de aplicación

G.21.3.b) Pagos pendientes de aplicación

G.22. Contratación administrativa. Procedimientos de adjudicación.

G.23. Estado de valores recibidos en depósito.

G.24. Información presupuestaria.

G.24.1. Ejercicio corriente

G.24.1.1. Presupuesto de gastos

- G.24.1.1. a) Modificaciones de crédito
- G.24.1.1. b) Remanentes de crédito
- G.24.1.1. c) Acreedores por operaciones pendientes de aplicar a presupuesto.
- G.24.1.2. Presupuesto de ingresos
 - G.24.1.2. a) Proceso de gestión
 - G.24.1.2.a.1) Derechos anulados
 - G.24.1.2.a.2) Derechos cancelados
 - G.24.1.2.a.3) Recaudación neta
 - G.24.1.2. b) Devoluciones de ingresos
 - G.24.1.2. c) Compromisos de ingreso
- G.24.2. Ejercicios cerrados
 - G.24.2.1. Presupuesto de gastos. Obligaciones de presupuestos cerrados.
 - G.24.2.2. Presupuesto de ingresos. Derechos a cobrar de presupuestos cerrados.
 - G.24.2.2. a). Derechos pendientes de cobro totales
 - G.24.2.2. b). Derechos anulados
 - G.24.2.2. c). Derechos cancelados
 - G.24.2.3. Variación de resultados presupuestarios de ejercicios anteriores
- G.24.3. Ejercicios posteriores
 - G.24.3.1. Compromisos de gasto con cargo a presupuestos de ejercicios posteriores.
 - G.24.3.2. Compromisos de ingreso con cargo a presupuestos de ejercicios posteriores.
- G.24.4. Ejecución de proyectos de gasto
 - G.24.4.1. Resumen de ejecución
 - G.24.4.2. Anualidades pendientes
- G.24.5. Gastos con financiación afectada
- G.24.6. Remanente de tesorería

G.25. Indicadores

- G.25.1. Indicadores financieros y patrimoniales.
- G.25.2. Indicadores presupuestarios.

G.28. Hechos posteriores al cierre.

G.29. Aspectos derivados de la transición a las nuevas normas contables (solo 2015)

G.30. Estado de conciliación bancaria.

G.31. Balance de comprobación.

H. ESTADO DE TESORERÍA

I. DOCUMENTACIÓN COMPLEMENTARIA:

- I.1.- Acta de arqueo de las existencias en Caja referidas a fin de Ejercicio.
- I.2.- Certificaciones de cada Entidad Bancaria de todos y cada uno de los saldos existentes, referidos a fin de Ejercicio y agrupados por nombre o razón social de la Entidad Bancaria. Conciliación Bancaria.

BALANCE

Nº CTAS.	ACTIVO	NOTAS EN MEMORIA	EJERCICIO 2015	EJERCICIO 2014	Nº CTAS.	PATRIMONIO NETO Y PASIVO	NOTAS EN MEMORIA	EJERCICIO 2015	EJERCICIO 2014
	A) Activo no corriente		456.822.082,40	0,00	100,101	A) Patrimonio neto		397.351.075,58	0,00
	I. Inmovilizado intangible		7.335.236,67	0,00		I. Patrimonio		510.124.105,88	0,00
200,201,(2800),(2801)	1. Inversión en investigación y desarrollo		0,00	0,00	120	1. Resultados de ejercicios anteriores		-153.141.219,99	0,00
203,(2803),(2903)	2. Propiedad industrial e intelectual		0,00	0,00	129	2. Resultados del ejercicio		40.368.189,69	0,00
206,(2806),(2906)	3. Aplicaciones informáticas		2.974.158,94	0,00					
207,(2807),(2907)	4. Inversiones sobre activos utilizados en régimen de arrendamiento o cedidos		0,00	0,00		III. Ajustes por cambios de valor		0,00	0,00
208,209,(2809),(2909)	5. Otro inmovilizado intangible		4.361.077,73	0,00	136	1. Inmovilizado no financiero		0,00	0,00
					133	2. Activos financieros disponibles para la venta		0,00	0,00
					134	3. Operaciones de cobertura		0,00	0,00
	II. Inmovilizado material		436.029.556,84	0,00	130,131,132	IV. Subvenciones recibidas pendientes de imputación a resultados		0,00	0,00
210,(2810),(2910),(2990)	1. Terrenos		7.354.766,91	0,00					
211,(2811),(2911),(2991)	2. Construcciones		189.601.302,18	0,00		B) Pasivo No Corriente		91.658.805,18	0,00
212,(2812),(2912),(2992)	3. Infraestructuras		0,00	0,00	14	I. Provisiones a largo plazo		0,00	0,00
213,(2813),(2913),(2993)	4. Bienes del patrimonio histórico		0,00	0,00		II. Deudas a largo plazo		91.658.805,18	0,00
214,215,216,217,218,219,(2814),(2815),(2816),(2817),(2818),(2819),(2914),(2915),(2916),(2917),(2918),(2919),(2999)	5. Otro inmovilizado material		76.480.702,30	0,00	15	1. Obligaciones y otros valores negociables		0,00	0,00
					170,177	2. Deudas con entidades de crédito		81.752.816,33	0,00
					176	3. Derivados financieros		0,00	0,00
					173,174,178,179,180,185	4. Otras deudas		9.905.988,85	0,00
2300,2310,232,233,234,235,237,238,2390	6. Inmovilizado en curso y anticipos		162.592.785,45	0,00					

BALANCE

Nº CTAS.	ACTIVO	NOTAS EN MEMORIA	EJERCICIO 2015	EJERCICIO 2014	Nº CTAS.	PATRIMONIO NETO Y PASIVO	NOTAS EN MEMORIA	EJERCICIO 2015	EJERCICIO 2014
	III. Inversiones Inmobiliarias		0,00	0,00	16	III. Deudas con entidades del grupo, multigrupo y asociadas a largo plazo		0,00	0,00
220,(2820),(2920)	1. Terrenos		0,00	0,00					
221,(2821),(2921)	2. Construcciones		0,00	0,00					
2301,2311,2391	3. Inversiones inmobiliarias en curso y anticipos		0,00	0,00	172	IV. Acreedores y otras cuentas a pagar a corto plazo		0,00	0,00
	IV. Patrimonio público del suelo		12.892.116,54	0,00	186	V. Ajustes por periodificación a largo plazo		0,00	0,00
240,(2840),(2930)	1. Terrenos		5.134.982,69	0,00		C) Pasivo corriente		70.629.440,28	0,00
241,(2841),(2931)	2. Construcciones		5.219.270,68	0,00	58	I. Provisiones a corto plazo		0,00	0,00
243,244,248	3. En construcción y anticipo		815.321,44	0,00		II. Deudas a corto plazo		26.627.165,55	0,00
249,(2849),(2939)	4. Otro patrimonio público del suelo		1.722.541,73	0,00	50	1. Obligaciones y otros valores		0,00	0,00
	V. Inversiones financieras a largo plazo en entidades del grupo, multigrupo y asociadas		562.544,60	0,00	520,521,527	2. Deuda con entidades de crédito		15.450.183,83	0,00
2500,2510,(2940)	1. Inversiones financieras en patrimonio de entidades de derecho público		0,00	0,00	526	3. Derivados financieros		0,00	0,00
2501,2511,(259),(2941)	2. Inversiones financieras en patrimonio de sociedades		562.544,60	0,00	4003,4013,4133,4183,523,524,528,529,560,561	4. Otras deudas		11.176.981,72	0,00
2502,2512,(2942)	3. Inversiones financieras en patrimonio de otras entidades		0,00	0,00					
252,253,255,(295),(2960)	4. Créditos y valores representativos de deuda		0,00	0,00	4002,4012,4132,4182,51	III. Deudas con entidades del grupo, multigrupo y asociadas a corto plazo		0,00	0,00
257,258,(2961),(2962)	5. Otras inversiones financieras		0,00	0,00		IV. Acreedores y otras cuentas a pagar a corto plazo		44.002.274,73	0,00
	VI. Inversiones financieras a largo plazo		2.627,75	0,00		1. Acreedores por operaciones de gestión		23.542.190,47	0,00
260,(269)	1. Inversiones financieras en patrimonio		0,00	0,00	4000,4010,411,4130,416,4180,522	2. Otras cuentas a pagar		15.128.610,76	0,00
261,2620,2629,264,266,267,(297),(2980)	2. Créditos y valores representativos de deuda		1.717,66	0,00	4001,4011,410,4131,414,4181,419,550,554,559	3. Administraciones públicas		1.817.163,14	0,00
263	3. Derivados financieros		0,00	0,00	47				
268,27,(2981),(2982)	4. Otras inversiones financieras		910,09	0,00					

BALANCE

Nº CTAS.	ACTIVO	NOTAS EN MEMORIA	EJERCICIO 2015	EJERCICIO 2014	Nº CTAS.	PATRIMONIO NETO Y PASIVO	NOTAS EN MEMORIA	EJERCICIO 2015	EJERCICIO 2014
2621,(2983)	VII. Deudores y otras cuentas a cobrar a largo plazo		0,00	0,00					
	B) Activo corriente		102.817.238,64	0,00	45	4. Acreedores por administración de recursos por cuenta de otros entes públicos.		3.514.310,36	0,00
38,(398)	I. Activos en estado de venta		0,00	0,00	485,568	V. Ajustes por periodificación a corto plazo		0,00	0,00
	II. Existencias		14.163.529,01	0,00					
37,(397)	1. Activos construidos o adquiridos para otras entidades		14.163.529,01	0,00					
30,35,(390),(395)	2. Mercaderías y productos terminados		0,00	0,00					
31,32,33,34,36,(391),(392),(393),(394),(396)	3. Aprovisionamientos y otros		0,00	0,00					
	III. Deudores y otras cuentas a cobrar a corto plazo		39.924.480,47	0,00					
4300,4310,4430,446,(4900)	1. Deudores por operaciones de gestión		31.295.637,74	0,00					
4301,4311,4431,440,441,442,449,(4901),550,555,558	2. Otras cuentas a cobrar		6.597.306,13	0,00					
47	3. Administraciones públicas		700.015,07	0,00					
45	4. Deudores por administración de recursos por cuenta de otros entes públicos.		1.331.521,53	0,00					
	IV. Inversiones financieras a corto plazo en entidades del grupo, multigrupo y asociadas		472.550,11	0,00					
530,531,(539),(594)	1. Inversiones financieras en patrimonio de entidades del grupo, multigrupo y asociadas		472.550,11	0,00					
4302,4312,4432,(4902),532,533,535,(595),(5960)	2. Créditos y valores representativos de deuda		0,00	0,00					
536,537,538,(5961),(5962)	3. Otras Inversiones		0,00	0,00					

BALANCE

Nº CTAS.	ACTIVO	NOTAS EN MEMORIA	EJERCICIO 2015	EJERCICIO 2014	Nº CTAS.	PATRIMONIO NETO Y PASIVO	NOTAS EN MEMORIA	EJERCICIO 2015	EJERCICIO 2014
	V. Inversiones financieras a corto plazo		2.550.683,30	0,00					
540,(549)	1. Inversiones financieras en patrimonio		0,00	0,00					
4303,4313,4433,(4903),5 41,542,544,546,547,(597), (5980)	2. Créditos y valores representativos de deuda		2.549.258,90	0,00					
543	3. Derivados financieros		0,00	0,00					
545,548,565,566,(5981),(5982)	4. Otras inversiones financieras		1.424,40	0,00					
480,567	VI. Ajustes por periodificación		0,00	0,00					
	VII. Efectivo y otros activos líquidos equivalentes		45.705.995,75	0,00					
577	1. Otros activos líquidos equivalentes		0,00	0,00					
556,570,571,573,574,575	2. Tesorería		45.705.995,75	0,00					
	TOTAL ACTIVO (A+B)		559.639.321,04	0,00		TOTAL PATRIMONIO NETO Y PASIVO (A+B+C)		559.639.321,04	0,00

BALANCE

Nº CUENTA	ACTIVO	Ejercicio 2014	Ejercicio 2013	Nº CUENTA	PASIVO	Ejercicio 2014	Ejercicio 2013
	A) INMOVILIZADO	458,815,936.04	449,998,706.62		A) FONDOS PROPIOS	357,493,034.91	316,848,324.77
	I. Inversiones destinadas al uso general	156,339,590.34	148,324,460.18		I. Patrimonio	273,261,606.66	267,566,183.53
200	1. Terrenos y bienes naturales	6,838,928.03	6,519,761.03	100	1. Patrimonio	510,124,105.88	504,428,682.75
201	2. Infraestructuras y bienes destinados al uso general	146,866,543.32	139,170,580.16	101	2. Patrimonio recibido en adscripción	0.00	0.00
202	3. Bienes comunales	0.00	0.00	103	3. Patrimonio recibido en cesión	0.00	0.00
208	4. Bienes del Patrimonio histórico, artístico y cultural	2,634,118.99	2,634,118.99	(107)	4. Patrimonio entregado en adscripción	-236,530,786.67	-236,530,786.67
	II. Inmovilizaciones inmateriales	6,816,507.53	6,326,760.35	(108)	5. Patrimonio entregado en cesión	-331,712.55	-331,712.55
215	1. Aplicaciones informáticas	2,455,429.80	1,965,682.62	(109)	6. Patrimonio entregado al uso general	0.00	0.00
217	2. Derechos sobre bienes en régimen de arrendamiento	0.00	0.00	11	II. Reservas	0.00	0.00
210,212,216,218,219	3. Otro inmovilizado inmaterial	4,361,077.73	4,361,077.73	120	III. Resultados de ejercicios anteriores	43,586,718.11	5,695,423.13
(281)	4. Amortizaciones	0.00	0.00	129	IV. Resultados del ejercicio	40,644,710.14	43,586,718.11
(291)	5. Provisiones	0.00	0.00	14	B) PROVISIONES PARA RIESGOS Y GASTOS	0.00	0.00
	III. Inmovilizaciones materiales	265,533,007.89	262,171,646.00		C) ACREEDORES A LARGO PLAZO	109,945,310.95	127,781,481.48
220	1. Terrenos	7,225,245.15	7,026,317.51		I. Emisiones de obligaciones y otros valores negociables	0.00	0.00
221	2. Construcciones	182,773,568.14	180,654,792.56	150	1. Obligaciones y bonos	0.00	0.00
222	3. Instalaciones técnicas	19,648,016.47	19,648,016.47	155	2. Deudas representadas en otros valores negociables	0.00	0.00
223,224,226,227,228,229	4. Otro inmovilizado	56,042,994.07	54,999,335.40	156	3. Intereses de obligaciones y otros valores	0.00	0.00
(282)	5. Amortizaciones	-156,815.94	-156,815.94	158,159	4. Deudas en moneda distinta del euro	0.00	0.00
(292)	6. Provisiones	0.00	0.00		II. Otras deudas a largo plazo	109,945,310.95	127,781,481.48
	IV. Inversiones gestionadas	14,163,529.01	16,460,979.01	170,176	1. Deudas con entidades de crédito	134,332,016.54	112,760,058.79
23	V. Patrimonio público del Suelo	15,398,128.92	16,149,688.73	171,173,177	2. Otras deudas	-24,386,705.59	15,021,422.69
240,241	1. Terrenos y construcciones	13,675,587.19	14,593,727.45	178,179	3. Deudas en moneda distinta del euro	0.00	0.00
242	2. Aprovechamiento urbanísticos	0.00	0.00	180,185	4. Finanzas y depósitos recibidos a largo plazo	0.00	0.00
249	3. Otro inmovilizado	1,722,541.73	1,555,961.28	174	5. Operaciones de intercambio financiero	0.00	0.00
(284)	4. Amortizaciones	0.00	0.00	259	III. Desembolsos pendientes sobre acciones no exigidos	0.00	0.00
(294)	5. Provisiones	0.00	0.00				

BALANCE

Nº CUENTA	ACTIVO	Ejercicio 2014	Ejercicio 2013	Nº CUENTA	PASIVO	Ejercicio 2014	Ejercicio 2013
	VI. Inversiones financieras permanentes	565,172.35	565,172.35		D) ACREEDORES A CORTO PLAZO	78,922,027.80	81,025,231.45
250,251,256	1. Cartera de valores a largo plazo	564,262.26	564,262.26		I. Emisiones de obligaciones y otros valores negociables	0.00	0.00
252,253,257	2. Otras inversiones y créditos a largo plazo	0.00	0.00	500,502	1. Obligaciones y bonos a corto plazo	0.00	0.00
260,265	3. Finanzas y depósitos constituidos a largo plazo	910.09	910.09	505	2. Deudas representadas en otros valores negociables	0.00	0.00
(297),(298)	4. Provisiones	0.00	0.00	506	3. Intereses de obligaciones y otros valores	0.00	0.00
254	5. Operaciones de intercambio financiero	0.00	0.00	507,508,509	4. Deudas en moneda distinta del euro	0.00	0.00
444	VII. Deudores no presupuestarios a largo plazo	0.00	0.00		II. Otras deudas a corto plazo	26,613,897.14	27,623,705.70
27	B) GASTOS A DISTRIBUIR EN VARIOS EJERCICIOS	0.00	0.00	520,522,526	1. Deudas con entidades de crédito	-39,681,388.32	0.00
	C) ACTIVO CIRCULANTE	87,544,437.62	75,656,331.08	521,523,527	2. Otras deudas	57,500,196.83	19,042,435.74
	I. Existencias	0.00	0.00	525,528,529	3. Deudas en moneda distinta del euro	0.00	0.00
30,31,32,33,34,35,36	1. Existencias	0.00	0.00	560,561	4. Finanzas y depósitos recibidos a corto plazo	8,795,088.63	8,581,269.96
(39)	2. Provisiones	0.00	0.00	524	5. Operaciones de intercambio financiero	0.00	0.00
	II. Deudores	52,709,187.35	46,981,200.39		III. Acreedores	52,308,130.66	53,401,525.75
43	1. Deudores presupuestarios	68,527,241.89	61,712,582.74	40	1. Acreedores presupuestarios	14,815,406.64	12,698,389.08
440,441,442,443,449	2. Deudores no presupuestarios	1,110,057.50	1,876,897.49	41	2. Acreedores no presupuestarios	9,197,052.05	23,655,571.18
45	3. Deudores por administración de recursos por cuenta de otros entes públicos	4,406,682.68	0.00	45	3. Acreedores por administración de recursos por cuenta de otros entes públicos	4,538,241.55	0.00
470,471,472	4. Administraciones Públicas	1,314,149.50	1,251,046.41	475,476,477	4. Administraciones Públicas	1,642,461.06	1,645,179.11
555,558	5. Otros deudores	2,808,890.75	5,047,357.93	554,559	5. Otros acreedores	22,114,969.36	15,402,386.38
(490)	6. Provisiones	-25,457,834.97	-22,906,684.18	485,585	IV. Ajustes por periodificación	0.00	0.00
	III. Inversiones financieras temporales	480,835.90	498,080.94				
540,541,546, (549)	1. Cartera de valores a corto plazo	472,550.11	472,550.11				
542,543,545,547,548	2. Otras inversiones y créditos a corto plazo	6,861.39	24,106.43				
565,566	3. Finanzas y depósitos constituidos a corto plazo	1,424.40	1,424.40				
(597),(598)	4. Provisiones	0.00	0.00				
544	5. Operaciones de intercambio financiero	0.00	0.00				
57	IV. Tesorería	34,354,414.37	28,177,049.75				
480,580	V. Ajustes por periodificación	0.00	0.00				
	TOTAL GENERAL (A+B+C):	546,360,373.66	525,655,037.70		TOTAL GENERAL (A+B+C+D):	546,360,373.66	525,655,037.70

Nº CUENTA		NOTAS EN MEMORIA	Ejercicio 2015	Ejercicio 2014
	1. Ingresos tributarios y cotizaciones sociales		126.356.080,42	0,00
72,73	a) Impuestos		94.593.365,02	0,00
740,742	b) Tasas		31.070.343,07	0,00
744	c) Contribuciones especiales		692.372,33	0,00
745,746	d) Ingresos Urbanísticos		0,00	0,00
	2. Transferencias y subvenciones recibidas		41.513.005,48	0,00
	a) Del ejercicio		41.513.005,48	0,00
751	a.1) Subvenciones recibidas para financiar gastos del ejercicio		6.553.194,92	0,00
750	a.2) Transferencias		30.853.418,28	0,00
752	a.3) Subvenciones recibidas para la cancelación de pasivos que no supongan financiación específica de un elemento patrimonial		4.106.392,28	0,00
7530			0,00	0,00
754	b) Imputación de subvenciones para el inmovilizado no financiero		0,00	0,00
	c) Imputación de subvenciones para activos corrientes y otras		0,00	0,00
	3. Ventas netas y prestaciones de servicios		10.383.845,02	0,00
700,701,702,703,704	a) Ventas netas		1.331.006,82	0,00
741,705	b) Prestación de servicios		9.052.838,20	0,00
707	c) Imputación de Ingresos por activos construidos o adquiridos para otras entidades		0,00	0,00
71*,7940,(6940)	4. Variación de existencias de productos terminados y en curso de fabricación y deterioro de valor		0,00	0,00
780,781,782,783,784	5. Trabajos realizados por la entidad para su inmovilizado		0,00	0,00
776,777	6. Otros ingresos de gestión ordinaria		10.670.668,93	0,00
795	7. Excesos de provisiones		0,00	0,00
	A) TOTAL INGRESOS DE GESTIÓN ORDINARIA (1+2+3+4+5+6+7)		188.923.599,85	0,00
	8. Gastos de Personal		-48.367.495,86	0,00
(640),(641)	a) Sueldos, salarios y asimilados		-36.696.065,24	0,00
(642),(643),(644),(645)	b) Cargas sociales		-11.671.430,62	0,00
(65)	9. Transferencias y subvenciones concedidas		-24.899.574,10	0,00
	10. Aprovisionamientos		0,00	0,00
(600),(601),(602), (605),61*	a) Consumo de mercaderías y otros aprovisionamientos		0,00	0,00
(6941),(6942),(6943), 7941,7942,7943	b) Deterioro de valor de mercaderías, materias primas y otros aprovisionamientos		0,00	0,00
	11. Otros gastos de gestión ordinaria		-72.201.127,85	0,00
(62)	a) Suministros y servicios exteriores		-72.198.366,01	0,00
(63)	b) Tributos		-2.761,84	0,00
(676)	c) Otros		0,00	0,00
(68)	12. Amortización del inmovilizado		0,00	0,00
	B) TOTAL DE GASTOS DE GESTIÓN ORDINARIA (8+9+10+11+12)		-145.468.197,81	0,00

Nº CUENTA	NOTAS EN MEMORIA	Ejercicio 2015	Ejercicio 2014
	I. Resultado (Ahorro o desahorro) de la gestión ordinaria (A+B)	43.455.402,04	0,00
	13. Deterioro de valor y resultados por enajenación del inmovilizado no financiero y activos en estado de venta	1.050.795,53	0,00
(690),(691),(692),(693),6948,790,791,792,793,7948,799 770,771,772,773,774,(670), (671),(672),(673),(674) 7531	a) Deterioro de valor b) Bajas y enajenaciones c) Imputación de subvenciones para el inmovilizado no financiero	0,00 1.050.795,53 0,00	0,00 0,00 0,00
775,778 (678)	14. Otras partidas no ordinarias a) Ingresos b) Gastos	773.020,29 773.020,29 0,00	0,00 0,00 0,00
	II. Resultado de las operaciones no financieras (I + 13 +14)	45.279.217,86	0,00
	15. Ingresos financieros	1.306.180,96	0,00
7630 760	a) De participaciones en instrumentos de patrimonio a.1) En entidades del grupo, multigrupo y asociadas a.2) En otras entidades	0,00 0,00 0,00	0,00 0,00 0,00
7631,7632 761,762,769,76454, (66454)	b) De valores negociables y de créditos del activo inmovilizado b.1) En entidades del grupo, multigrupo y asociadas b.2) Otros	1.306.180,96 0,00 1.306.180,96	0,00 0,00 0,00
(663) (660),(661),(662),(669),76451,(66451)	16. Gastos financieros a) Por deudas con entidades del grupo, multigrupo y asociadas b) Otros	0,00 -2.244.273,05	0,00 0,00
785,786,787,788,789	17. Gastos financieros imputadas al activo	0,00	0,00
7646,(6646),76459,(66459) 7640,7642,76452,76453,(6640),(6642),(66452),(66453) 7641,(6641)	18. Variación del valor razonable en activos y pasivos financieros a) Derivados financieros b) Otros activos y pasivos a valor razonable con imputación en resultados c) Imputación al resultado del ejercicio por activos financieros disponibles para la venta	0,00 0,00 0,00 0,00	0,00 0,00 0,00 0,00
768,(668)	19. Diferencias de cambio	0,00	0,00
796,7970,766,(6960),(6961),(6962),(6970),(666),7980,7981,798 2,(6980),(6981),(6982),(6670)	20. Deterioro de valor, bajas y enajenaciones de activos y pasivos financieros a) De entidades del grupo, multigrupo y asociadas	-3.972.936,08 0,00	0,00 0,00
765,7971,7983,7984,7985,(665),(6671),(6963),(6971),(6983),(6984),(6985)	b) Otros	-3.972.936,08	0,00
755,756	21. Subvenciones para la financiación de operaciones financieras	0,00	0,00
	III. Resultado de las operaciones financieras (15+16+17+18+19+20)	-4.911.028,17	0,00

CUENTA DEL RESULTADO ECONÓMICO PATRIMONIAL

Fecha de Referencia: 31/12/2015

Fecha de Ref. Secundaria: 31/12/2014

Fecha de Creación: 02/03/2016

Nº CUENTA		NOTAS EN MEMORIA	Ejercicio 2015	Ejercicio 2014
	IV. Resultado (Ahorro o Desahorro) neto del ejercicio (II + III)		40.368.189,69	0,00
	(+) Ajustes en la cuenta del resultado del ejercicio anterior			0,00
	Resultado del ejercicio anterior ajustado (IV + Ajustes)		40.368.189,69	0,00

Cuenta del resultado económico-patrimonial

Nº CUENTA	DEBE	Ejercicio 2014	Ejercicio 2013	Nº CUENTA	HABER	Ejercicio 2014	Ejercicio 2013
	A) GASTOS	147.064.635,65	147.185.569,60		B) INGRESOS	187.709.345,79	190.772.287,71
71	1. Reducción de existencias de productos terminados y en curso de fabricación	0,00	0,00		1. Ventas y prestaciones de servicios	7.833.193,38	7.816.708,49
600,610*	2. Aprovisionamientos	0,00	-8.069.354,63	700,701,702,703,704	a) Ventas	1.615.818,91	1.104.231,56
601,602,611*,612*	a) Consumo de mercaderías	0,00	0,00		b) Prestaciones de servicios	6.217.374,47	6.712.476,93
607	b) Consumo de materias primas y otras materias consumibles	0,00	-8.069.354,63	705	b.1) Prestación de servicios en régimen de derecho personal	0,00	0,00
	c) Otros gastos externos	0,00	0,00	741	b.2) Precios públicos por prestación de servicios o realización de actividades	6.217.374,47	6.712.476,93
	3. Gastos de funcionamiento de los servicios y prestaciones sociales	124.902.103,88	132.555.755,85		2. Aumento de existencias de productos terminados y en curso de fabricación	0,00	0,00
640,641	a) Gastos de personal:	47.845.424,17	47.181.464,55	71	3. Ingresos de gestión común	122.068.841,34	128.907.264,29
642,644	a.1) Sueldos, saarios y asimados	36.033.356,14	35.193.884,22	724,725,726,727,733	a) Ingresos tributarios	122.068.841,34	128.907.264,29
645	a.2) Cargas sociales	11.812.068,03	11.987.580,33	720,731,732	a.1) Impuestos propios	82.937.579,06	82.459.852,38
68	b) Prestaciones sociales	991,65	793,32	740,742	a.2) Impuestos cedidos	7.915.216,87	7.988.844,81
	c) Dotaciones para amortizaciones de inmovilizado	0,00	0,00	744	a.3) Tasas	30.525.430,12	37.770.108,87
	d) Variación de provisiones de tráfico	4.057.601,96	6.371.004,00	728,735,736,739	a.4) Contribuciones especiales	690.615,29	688.458,23
693,(793)	d.1) Variación de provisiones de existencias	0,00	0,00		a.5) Otros ingresos tributarios	0,00	0,00
675,694,(794)	d.2) Variación de provisiones y pérdidas de créditos incobrables	4.057.601,96	6.371.004,00		b) Ingresos urbanísticos	0,00	0,00
	e)Otros gastos de gestión	69.407.925,01	74.757.262,43				
62	e.1)Servicios exteriores	69.400.852,46	74.753.600,45				
63	e.2)Tributos	7.072,55	3.661,98	745,746			
676	e.3)Otros gastos de gestión corriente	0,00	0,00				

Cuenta del resultado económico-patrimonial

Nº CUENTA	DEBE	Ejercicio 2014	Ejercicio 2013	Nº CUENTA	HABER	Ejercicio 2014	Ejercicio 2013
					4. Otros ingresos de gestión común	13.051.446,92	10.841.459,82
				773	a) Reintegros	388.641,49	737.385,07
				78	b) Trabajos realizados por a entidad	0,00	0,00
					c) Otros ingresos de gestión común	11.258.382,24	8.062.609,73
				775,776,777	c.1) Ingresos accesorios y otros de gestión corriente	11.258.382,24	8.062.609,73
				790	c.2) Exceso de provisiones de riesgos y gastos	0,00	0,00
				760	d) Ingresos de participaciones en capital	0,00	0,00
				761,762	e) Ingresos de otros valores negociables y de créditos del activo inmovilizado	0,00	0,00
					f) Otros intereses e ingresos asimilados	1.404.423,19	2.041.465,02
				763,769	f.1) Otros intereses	1.404.423,19	2.041.465,02
				766	f.2) Beneficios en inversiones financieras	0,00	0,00
				768	g) Diferencias positivas de cambio	0,00	0,00
				764	h) Ingresos de operaciones de intercambio financiero	0,00	0,00
					5. Transferencias y subvenciones	44.277.445,71	42.351.252,01
				750	a) Transferencias corrientes	31.825.018,42	31.907.069,81
				751	b) Subvenciones corrientes	6.571.222,17	6.620.850,95
				755	c) Transferencias de capital	0,00	0,00
				756	d) Subvenciones de capital	5.881.205,12	3.823.331,25
					6. Ganancias e ingresos extraordinarios	478.418,44	855.603,10
				770,771,772	a) Beneficios procedentes del inmovilizado	0,00	52.545,46
				774	b) Beneficios por operaciones de endeudamiento	0,00	0,00
				778	c) Ingresos extraordinarios	0,00	280.321,94
				779	d) Ingresos y beneficios de otros ejercicios	478.418,44	522.735,70
					AHORRO	40.644.710,14	43.586.718,11

Estado total de cambios en el patrimonio neto

	NOTAS EN MEMORIA	I. Patrimonio aportado	II. Patrimonio generado	III. Ajustes por cambios de valor	IV. Otros incrementos patrimoniales	TOTAL
A. PATRIMONIO NETO AL FINAL DEL EJERCICIO N-1		510.124.105,88	-152.631.070,97	0,00	0,00	357.493.034,91
B. AJUSTES POR CAMBIOS DE CRITERIOS CONTABLES Y CORRECCIÓN DE ERRORES		0,00	0,00	0,00	0,00	0,00
C. PATRIMONIO NETO INICIAL AJUSTADO DEL EJERCICIO N (A+B)		510.124.105,88	-152.631.070,97	0,00	0,00	357.493.034,91
D. VARIACIONES DEL PATRIMONIO NETO EJERCICIO N						
1. Ingresos y gastos reconocidos en el ejercicio		0,00	39.858.040,67	0,00	0,00	39.858.040,67
2. Operaciones con la entidad o entidades propietarias		0,00	0,00	0,00	0,00	0,00
3. Otras variaciones del patrimonio neto		0,00	0,00	0,00	0,00	0,00
E. PATRIMONIO NETO AL FINAL DEL EJERCICIO N (C+D)		510.124.105,88	-112.773.030,30	0,00	0,00	397.351.075,58

Estado de Ingresos y Gastos Reconocidos

Nº CTAS.		NOTAS EN MEMORIA	EJERCICIO 2015	EJERCICIO 2014
129	I. Resultado económico patrimonial		40.368.189,69	0,00
	II. Ingresos y gastos reconocidos directamente en el patrimonio neto:			
	1. Inmovilizado no financiero		0,00	0,00
920	1.1 Ingresos		0,00	0,00
(820),(821),(822)	1.2 Gastos		0,00	0,00
	2. Activos y pasivos financieros			
900,991	2.1 Ingresos		0,00	0,00
(800),(891)	2.2 Gastos		0,00	0,00
	3. Coberturas Contables		0,00	0,00
910	3.1 Ingresos		0,00	0,00
(810)	3.2 Gastos		0,00	0,00
94	4. Otros incrementos patrimoniales		0,00	0,00
	Total (1+2+3+4)		0,00	0,00
	III. Transferencias a la cuenta del resultado económico patrimonial o al valor inicial de la partida cubierta:			
	1. Inmovilizado no financiero		0,00	0,00
(823)				
(802),902,993	2. Activos y pasivos financieros		0,00	0,00
	3. Coberturas Contables		0,00	0,00
(8110),9110	3.1 Importes transferidos a la cuenta del resultado económico patrimonial		0,00	0,00
(8111),9111	3.2 Importes transferidos al valor inicial de la partida cubierta		0,00	0,00
(84)	4. Otros incrementos patrimoniales		0,00	0,00
	Total (1+2+3+4)		0,00	0,00
	IV. TOTAL ingresos y gastos reconocidos (I + II + III)		40.368.189,69	0,00

**ESTADO DE OPERACIONES CON LA ENTIDAD O ENTIDADES
PROPIETARIAS****a) Operaciones Patrimoniales con la Entidad o Entidades Propietarias**

	NOTAS EN MEMORIA	EJERCICIO 2015	EJERCICIO 2014
1. Aportación patrimonial dineraria		0,00	0,00
2. Aportación de bienes y derechos		0,00	0,00
3. Asunción y condonación de pasivos financieros		0,00	0,00
4. Otras aportaciones de la entidad o entidades propietarias		0,00	0,00
5. (-) Devolución de bienes y derechos		0,00	0,00
6. (-) Otras devoluciones a la entidad o entidades propietarias		0,00	0,00
TOTAL		0,00	0,00

ESTADO DE OPERACIONES CON LA ENTIDAD O ENTIDADES PROPIETARIAS**b) Otras operaciones con la entidad o entidades propietarias**

	NOTAS EN MEMORIA	EJERCICIO 2015	EJERCICIO 2014
1. Ingresos y gastos reconocidos directamente en la cuenta del resultado económico patrimonial		*****2.22	0,00
1. Transferencias y subvenciones		*****0.22	0,00
1.1 Ingresos		0,00	0,00
1.2 Gastos		0,00	0,00
2. Prestación de servicios y venta de bienes		0,00	0,00
2.1 Ingresos		0,00	0,00
2.2 Gastos		0,00	0,00
3. Otros		0,00	0,00
3.1 Ingresos		0,00	0,00
3.2 Gastos		0,00	0,00
2. Ingresos y gastos reconocidos directamente en el patrimonio neto		0,00	0,00
1.1 Ingresos		0,00	0,00
1.2 Gastos		0,00	0,00
TOTAL		0,00	0,00

ESTADO DE FLUJOS DE EFECTIVO

CONCEPTOS

Ejercicio Actual

Ejercicio
Anterior**I. FLUJOS DE EFECTIVO DE LAS ACTIVIDADES DE GESTIÓN**

A) Cobros:	248.268.372,17	0,00
1. Ingresos tributarios y cotizaciones sociales:	131.290.774,07	0,00
2. Transferencias y subvenciones recibidas	42.720.940,71	0,00
3. Ventas netas y prestaciones de servicios	10.370.713,09	0,00
4. Gestión de recursos recaudados por cuenta de otros entes	0,00	0,00
5. Intereses y dividendos cobrados	0,00	0,00
6. Otros Cobros	63.885.944,30	0,00
B) Pagos:	185.606.919,44	0,00
7. Gastos de Personal	48.624.807,20	0,00
8. Transferencias y subvenciones concedidas	19.901.859,48	0,00
9. Aprovisionamientos	0,00	0,00
10. Otros gastos de gestión	66.345.571,03	0,00
11. Gestión de recursos recaudados por cuenta de otros entes	0,00	0,00
12. Intereses pagados	2.277.723,20	0,00
13. Otros pagos	48.456.958,53	0,00
Flujos netos de efectivo por actividades de gestión (+A-B)	62.661.452,73	0,00
II. FLUJOS DE EFECTIVO DE LAS ACTIVIDADES DE INVERSIÓN		
C) Cobros:	4.284.919,25	0,00
1. Venta de inversiones reales	3.556.807,91	0,00
2. Venta de activos financieros	723.093,74	0,00
3. Otros cobros de las actividades de inversión	5.017,60	0,00
D) Pagos:	17.251.001,86	0,00
4. Compras de inversiones reales	16.770.663,51	0,00
5. Compra de activos financieros	475.320,75	0,00
6. Otros pagos de las actividades de inversión	5.017,60	0,00
Flujos netos de efectivo por actividades de inversión (+C-D)	-12.966.082,61	0,00

ESTADO DE FLUJOS DE EFECTIVO

CONCEPTOS

Ejercicio Actual

Ejercicio
Anterior**III. FLUJOS DE EFECTIVO DE LAS ACTIVIDADES DE FINANCIACIÓN****E) Aumentos en el patrimonio:**

1. Aportaciones de la entidad o entidades propietarias.

0,00**0,00**

0,00

0,00

F) Pagos a la entidad o entidades propietarias.**0,00****0,00**

2. Devolución de aportaciones y reparto de resultados a la entidad o entidades propietarias.

0,00

0,00

G) Cobros por emisión de pasivos financieros:**571.347,72****0,00**

3. Obligaciones y otros valores negociables

0,00

0,00

4. Préstamos recibidos

0,00

0,00

5. Otras deudas

571.347,72

0,00

H) Pagos por reembolso de pasivos financieros:**22.320.154,37****0,00**

6. Obligaciones y otros valores negociables

0,00

0,00

7. Préstamos recibidos

21.901.882,33

0,00

8. Otras deudas

418.272,04

0,00

Flujos netos de efectivo por actividades de financiación (+E-F+G-H)**-21.748.806,65****0,00****IV. FLUJOS DE EFECTIVO PENDIENTES DE CLASIFICACIÓN**

I) Cobros pendientes de aplicación

-13.939.779,53

0,00

J) Pagos pendientes de aplicación

2.676.062,53

0,00

Flujos netos de efectivo pendientes de clasificación (+I-J)**-16.615.842,06****0,00****V. EFECTO DE LAS VARIACIONES DE LOS TIPOS DE CAMBIO****0,00****0,00****VI. INCREMENTO/DISMINUCIÓN NETA DEL EFECTIVO Y ACTIVOS LÍQUIDOS EQUIVALENTES AL EFECTIVO (I+II+III+IV+V)****11.330.721,41****0,00**

Efectivo y activos líquidos equivalentes al efectivo al inicio del ejercicio

34.354.414,37**0,00**

Efectivo y activos líquidos equivalentes al efectivo al final del ejercicio

45.705.995,75**0,00**

ESTADO DE LIQUIDACIÓN DEL PRESUPUESTO

I.- Liquidación del presupuesto de gastos

PARTIDA PRESUPUESTARIA	DESCRIPCIÓN	CRÉDITOS PRESUPUESTARIOS			GASTOS COMPROMETIDOS	OBLIGACIONES RECONOCIDAS NETAS	PAGOS	OBLIGACIONES PENDIENTES DE PAGO A 31 DE DICIEMBRE	REMANENTES DE CRÉDITO
		INICIALES	MODIFICAC.	DEFINITIVOS					
01 011 310	Deuda pública. Intereses	3.300.000,00	0,00	3.300.000,00	2.159.982,68	2.159.982,68	2.159.982,68	0,00	1.140.017,32
01 011 913	Deuda pública. Amort.prést. a L/P de entes fuera s	17.860.000,00	6.519.979,78	24.379.979,78	21.201.882,33	21.201.882,33	21.201.882,33	0,00	3.178.097,45
01 130 12000	Admon Gral Segurid. Ret. Básicas. Sueldos grupo A1	30.400,00	0,00	30.400,00	16.476,79	16.476,79	16.476,79	0,00	13.923,21
01 130 12001	Admon Gral Segurid. Ret. Básicas. Sueldos grupo A2	13.800,00	0,00	13.800,00	14.705,64	14.705,64	14.705,64	0,00	-905,64
01 130 12003	Admon Gral Segurid Ret. Básicas. Sueldos grupo C1	51.100,00	0,00	51.100,00	55.203,68	55.203,68	55.203,68	0,00	-4.103,68
01 130 12004	Admon Gral Segurid Ret. Básicas. Sueldos grupo C2	96.200,00	0,00	96.200,00	88.587,67	88.587,67	88.587,67	0,00	7.612,33
01 130 12006	Admon Gral Segurid Ret. Básicas. Trienios	26.000,00	0,00	26.000,00	28.622,29	28.622,29	28.622,29	0,00	-2.622,29
01 130 12100	Admon Gral Segurid Complemento destino	115.400,00	0,00	115.400,00	79.842,74	79.842,74	79.842,74	0,00	35.557,26
01 130 12101	Admon Gral Segurid Complemento especifi	150.800,00	0,00	150.800,00	108.568,15	108.568,15	108.568,15	0,00	42.231,85
01 130 12103	Admon Gral Segurid Otros compl	36.600,00	0,00	36.600,00	27.216,39	27.216,39	27.216,39	0,00	9.383,61
01 130 150	Admon Gral Segurid Productividad	31.700,00	0,00	31.700,00	24.496,73	24.496,73	24.496,73	0,00	7.203,27
01 130 16200	Admon Gral Segurid Formación personal	30.000,00	15.400,00	45.400,00	39.252,93	39.252,93	16.812,93	22.440,00	6.147,07
01 130 204	Admon Gral Segurid Arrendamiento transporte	10.000,00	-5.615,00	4.385,00	4.385,00	4.385,00	4.385,00	0,00	0,00
01 130 212	Admon Gral Segurid Edificios y otras con	3.000,00	169,40	3.169,40	7.420,07	7.420,07	7.420,07	0,00	-4.250,67
01 130 213	Admon Gral Segurid Maquinaria, instalacion	49.000,00	0,00	49.000,00	57.910,00	57.154,18	53.418,31	3.735,87	-8.154,18
01 130 214	Admon Gral Segurid Elementos transporte	16.000,00	0,00	16.000,00	573,37	573,37	573,37	0,00	15.426,63
01 130 22001	Admon Gral Segurid Prensa, libros	1.000,00	0,00	1.000,00	959,16	959,16	959,16	0,00	40,84
01 130 22102	Admon Gral Segurid Gas	134.000,00	44.075,79	178.075,79	178.075,79	130.681,32	130.681,32	0,00	47.394,47
01 130 22103	Admon Gral Segurid Combustibles y carbur	60.000,00	1.009,04	61.009,04	33.424,50	33.424,50	32.116,29	1.308,21	27.584,54
01 130 22104	Admon Gral Segurid.Vestuario	90.000,00	0,00	90.000,00	82.178,31	82.178,31	24.808,72	57.369,59	7.821,69
01 130 22199	Admon Gral Segurid. Otros suministros	16.000,00	0,00	16.000,00	49.919,37	39.013,80	36.559,35	2.454,45	-23.013,80
01 130 22500	Admon Gral SeguridTributos.	2.000,00	0,00	2.000,00	0,00	0,00	0,00	0,00	2.000,00
01 130 22699	Admon Gral Segurid Otros gastos diverso	23.000,00	1.000,00	24.000,00	22.442,90	22.442,90	20.664,68	1.778,22	1.557,10
01 130 22700	Admon Gral Segurid Limpieza	106.000,00	0,00	106.000,00	105.814,13	105.814,08	70.919,52	34.894,56	185,92
01 130 22799	Admon Gral Segurid Recogida de vehiculo	758.000,00	0,00	758.000,00	744.394,80	744.394,80	682.361,90	62.032,90	13.605,20
01 130 48937	Admon Gral Segurid Asoc.Apolo	4.000,00	0,00	4.000,00	4.000,00	4.000,00	4.000,00	0,00	0,00
01 130 48940	Admon Gral Segurid Conv.Cruz Roj	6.000,00	0,00	6.000,00	0,00	0,00	0,00	0,00	6.000,00
01 130 623	Admon Gral Segurid Maquinaria, instalac	40.300,00	0,00	40.300,00	38.484,60	33.311,94	32.689,30	622,64	6.988,06
01 130 624	Admon Gral Segurid Elementos de transporte	36.000,00	-7.313,00	28.687,00	0,00	0,00	0,00	0,00	28.687,00
01 130 625	Admon Gral Segurid Mobiliario	30.000,00	0,00	30.000,00	28.415,10	28.415,10	10.986,80	17.428,30	1.584,90
01 132 12000	Seguridad y orden . Ret. Básicas. Sueldos grupo A1	44.100,00	0,00	44.100,00	33.418,59	33.418,59	33.418,59	0,00	10.681,41
01 132 12001	Seguridad y orden . Ret. Básicas. Sueldos grupo A2	219.500,00	0,00	219.500,00	173.179,16	173.179,16	173.179,16	0,00	46.320,84
01 132 12003	Seguridad y orden . Ret. Básicas. Sueldos grupo C1	2.511.000,00	0,00	2.511.000,00	2.406.935,11	2.406.935,11	2.406.935,11	0,00	104.064,89
01 132 12006	Seguridad y orden . Ret. Básicas. Trienios	444.800,00	0,00	444.800,00	490.161,94	490.161,94	490.161,94	0,00	-45.361,94
01 132 12100	Seguridad y orden público. Complemento destino	1.583.000,00	0,00	1.583.000,00	1.147.625,20	1.147.625,20	1.147.625,20	0,00	435.374,80
01 132 12101	Seguridad y orden público. Complemento específico	3.170.000,00	0,00	3.170.000,00	2.745.201,81	2.745.201,81	2.745.201,81	0,00	424.798,19

ESTADO DE LIQUIDACIÓN DEL PRESUPUESTO

I.- Liquidación del presupuesto de gastos

PARTIDA PRESUPUESTARIA	DESCRIPCIÓN	CRÉDITOS PRESUPUESTARIOS			GASTOS COMPROMETIDOS	OBLIGACIONES RECONOCIDAS NETAS	PAGOS	OBLIGACIONES PENDIENTES DE PAGO A 31 DE DICIEMBRE	REMANENTES DE CRÉDITO
		INICIALES	MODIFICAC.	DEFINITIVOS					
01 132 12103	Seguridad y orden público. Otros complementos	679.000,00	0,00	679.000,00	590.122,40	590.122,40	590.122,40	0,00	88.877,60
01 132 150	Seguridad y orden público. Productividad	607.000,00	0,00	607.000,00	518.862,58	518.862,58	518.862,58	0,00	88.137,42
01 133 12001	Tráfico. Ret Básicas Sueldos Grupo A2	13.000,00	0,00	13.000,00	14.372,24	14.372,24	14.372,24	0,00	-1.372,24
01 133 12006	Tráfico. Ret Básicas Trienios	1.800,00	0,00	1.800,00	3.362,64	3.362,64	3.362,64	0,00	-1.562,64
01 133 12100	Tráfico. Complemento de destino	7.200,00	0,00	7.200,00	6.118,08	6.118,08	6.118,08	0,00	1.081,92
01 133 12101	Tráfico. Complemento específico	12.500,00	0,00	12.500,00	12.490,52	12.490,52	12.490,52	0,00	9,48
01 133 12103	Ord. tráfico y estacionamiento Otros complementos	2.900,00	0,00	2.900,00	2.804,04	2.804,04	2.804,04	0,00	95,96
01 133 13000	Ord. tráfico. Retribuc.básicas	51.800,00	0,00	51.800,00	52.861,79	52.861,79	52.861,79	0,00	-1.061,79
01 133 13002	Ordenación tráfico Otras remuneraciones	52.300,00	0,00	52.300,00	51.508,72	51.508,72	51.508,72	0,00	791,28
01 133 150	Ord. tráfico y estacionamiento. Productividad	8.600,00	0,00	8.600,00	8.378,31	8.378,31	8.378,31	0,00	221,69
01 133 22799	Ord. tráfico y estacionamiento. Conservación y man	1.620.000,00	0,00	1.620.000,00	1.619.945,04	1.619.945,04	1.349.954,20	269.990,84	54,96
01 133 22799	Ord. tráfico y estacionamiento. ORA	1.627.500,00	0,00	1.627.500,00	1.549.215,68	1.549.215,68	1.549.215,68	0,00	78.284,32
01 133 22799	Ord. tráfico y estacionamiento. Señalización horiz	336.000,00	0,00	336.000,00	335.362,93	334.793,71	197.717,75	137.075,96	1.206,29
01 133 22799	Ord. tráfico y estacionamiento.Servicios Parkmusa	151.000,00	0,00	151.000,00	148.395,80	126.618,80	105.878,62	20.740,18	24.381,20
01 133 61900	Ordenación del tráfico y estaci. Otras inversiones	0,00	159.654,64	159.654,64	75.617,11	68.742,83	0,00	68.742,83	90.911,81
01 133 623	Orden tráfico. Maquinaria, instalaciones y utillaje	360.000,00	0,00	360.000,00	299.914,51	299.914,51	245.072,69	54.841,82	60.085,49
01 135 12001	Protección civil. Ret. Básicas. Sueldos grupo A2	13.000,00	0,00	13.000,00	13.627,21	13.627,21	13.627,21	0,00	-627,21
01 135 12006	Protección civil. Ret. Básicas. Trienios	1.900,00	0,00	1.900,00	966,61	966,61	966,61	0,00	933,39
01 135 12100	Protección civil. Complemento de destino	7.200,00	0,00	7.200,00	5.914,14	5.914,14	5.914,14	0,00	1.285,86
01 135 12101	Protección civil. Complemento específico	13.000,00	0,00	13.000,00	12.488,76	12.488,76	12.488,76	0,00	511,24
01 135 12103	Protección civil. Otros complementos	2.900,00	0,00	2.900,00	2.813,80	2.813,80	2.813,80	0,00	86,20
01 135 150	Protección civil. Productividad	2.400,00	0,00	2.400,00	2.349,50	2.349,50	2.349,50	0,00	50,50
01 135 212	Protección civil Edificios y otras con	0,00	0,00	0,00	20.083,33	0,00	0,00	0,00	0,00
01 135 22000	Protección civil. Ordinario no inventariable	300,00	0,00	300,00	497,99	497,99	199,00	298,99	-197,99
01 135 22104	Protección civil. Vestuario	15.000,00	5.860,06	20.860,06	20.843,37	20.843,37	0,00	20.843,37	16,69
01 135 22106	Protección Civil. Productos farmaceuticos	0,00	646,58	646,58	646,58	646,58	0,00	646,58	0,00
01 135 22199	Protección civil. Otros suministros	1.000,00	3.993,36	4.993,36	5.291,42	5.291,42	1.026,28	4.265,14	-298,06
01 135 22699	Protección civil. Otros gastos diversos	40.000,00	96.526,39	136.526,39	127.246,20	127.246,20	126.528,00	718,20	9.280,19
01 135 48934	Protección civil. Grupo rescatae GREM.	4.000,00	0,00	4.000,00	4.000,00	2.800,00	2.800,00	0,00	1.200,00
01 135 623	Protección Civil. Maquinaria, instalac. y utillaje	6.100,00	4.675,44	10.775,44	154,88	154,88	154,88	0,00	10.620,56
01 136 12000	Extinción de incendios. Retribuciones básicas A1	14.700,00	0,00	14.700,00	0,00	0,00	0,00	0,00	14.700,00
01 136 12001	S. Extinción inc. Ret. Básicas. Sueldos grupo A2	13.000,00	0,00	13.000,00	14.514,64	14.514,64	14.514,64	0,00	-1.514,64
01 136 12003	S. Extinción inc. Ret. Básicas. Sueldos grupo C1	79.300,00	0,00	79.300,00	67.030,94	67.030,94	67.030,94	0,00	12.269,06
01 136 12004	S. Extinción inc. Ret. Básicas. Sueldos grupo C2	873.800,00	0,00	873.800,00	896.167,07	896.167,07	896.167,07	0,00	-22.367,07
01 136 12006	S. Extinción inc. Ret. Básicas. Trienios	222.000,00	0,00	222.000,00	158.625,41	158.625,41	158.625,41	0,00	63.374,59
01 136 12100	Servic.extinc.de incendios. Complem. de destino	594.100,00	0,00	594.100,00	451.685,94	451.685,94	451.685,94	0,00	142.414,06

ESTADO DE LIQUIDACIÓN DEL PRESUPUESTO

I.- Liquidación del presupuesto de gastos

PARTIDA PRESUPUESTARIA	DESCRIPCIÓN	CRÉDITOS PRESUPUESTARIOS			GASTOS COMPROMETIDOS	OBLIGACIONES RECONOCIDAS NETAS	PAGOS	OBLIGACIONES PENDIENTES DE PAGO A 31 DE DICIEMBRE	REMANENTES DE CRÉDITO
		INICIALES	MODIFICAC.	DEFINITIVOS					
01 136 12101	Servic.extinc.de incendios. Complem. específico	1.528.000,00	0,00	1.528.000,00	1.360.506,63	1.360.506,63	1.360.506,63	0,00	167.493,37
01 136 12103	Servic.extinc.de incendios. Otros complementos	303.000,00	0,00	303.000,00	269.826,93	269.826,93	269.826,93	0,00	33.173,07
01 136 150	Servic.extinc.de incendios. Productividad	758.000,00	0,00	758.000,00	683.191,30	683.191,30	683.191,30	0,00	74.808,70
01 136 16200	Servicio extinción incendios. Formación personal	12.000,00	0,00	12.000,00	1.860,00	1.860,00	210,00	1.650,00	10.140,00
01 136 212	Servic.extinc.de incendios. Edificios y o.construc	16.500,00	229,90	16.729,90	27.466,41	27.466,41	27.292,77	173,64	-10.736,51
01 136 213	Servic.extinc.de incendios. Maquin,instalac.y util	80.000,00	0,00	80.000,00	43.826,49	43.826,49	15.831,93	27.994,56	36.173,51
01 136 22001	Servic.extinc.de incendios. Prensa, libros, revis	900,00	0,00	900,00	524,16	524,16	524,16	0,00	375,84
01 136 22103	Servic.extinc.de incendios. Combustibles y carbura	25.000,00	688,35	25.688,35	14.415,33	14.415,33	14.368,33	47,00	11.273,02
01 136 22104	Servic.extinc.de incendios. Vestuario	55.000,00	0,00	55.000,00	3.003,83	3.003,83	3.003,83	0,00	51.996,17
01 136 22199	Servic.extinc.de incendios. Otros suministros	13.700,00	0,00	13.700,00	20.296,21	20.296,21	6.146,92	14.149,29	-6.596,21
01 136 22699	Servic.extinc.de incendios. Otros gastos diversos	2.200,00	0,00	2.200,00	5.846,75	5.846,75	5.255,05	591,70	-3.646,75
01 136 22799	Prev. y extinción incen. Otros trab real empres y	53.000,00	0,00	53.000,00	52.272,00	52.272,00	52.272,00	0,00	728,00
01 136 48944	Servic.extinción de incendios. Club Dep Bomberos B	4.000,00	0,00	4.000,00	4.000,00	4.000,00	4.000,00	0,00	0,00
01 136 623	Servic.extinc.de incendios. Maquin,instalac.y util	50.000,00	60.000,00	110.000,00	99.594,72	99.594,72	82.913,66	16.681,06	10.405,28
01 136 624	Servicio extinción incendios. elementos transporte	280.000,00	0,00	280.000,00	279.470,00	0,00	0,00	0,00	280.000,00
01 136 625	Servicio extinción incendios. Mobiliario	20.000,00	0,00	20.000,00	11.374,97	11.374,97	3.115,75	8.259,22	8.625,03
01 150 12000	Adm. Gral vivienda. Ret. Básicas. Sueldos grupo A1	132.000,00	0,00	132.000,00	113.967,00	113.967,00	113.967,00	0,00	18.033,00
01 150 12001	Adm. Gral vivienda. Ret. Básicas. Sueldos grupo A2	64.600,00	0,00	64.600,00	50.656,56	50.656,56	50.656,56	0,00	13.943,44
01 150 12003	Adm. Gral vivienda. Ret. Básicas. Sueldos grupo C1	98.900,00	0,00	98.900,00	96.031,23	96.031,23	96.031,23	0,00	2.868,77
01 150 12004	Adm. Gral vivienda. Ret. Básicas. Sueldos grupo C2	75.500,00	0,00	75.500,00	50.950,50	50.950,50	50.950,50	0,00	24.549,50
01 150 12006	Adm. Gral vivienda. Ret. Básicas. Trienios	53.100,00	0,00	53.100,00	49.437,62	49.437,62	49.437,62	0,00	3.662,38
01 150 12100	Admón.gral de vivienda y urban. Complemento destin	220.300,00	0,00	220.300,00	143.852,22	143.852,22	143.852,22	0,00	76.447,78
01 150 12101	Admón.gral de vivienda y urban. Complemento especí	343.300,00	0,00	343.300,00	260.691,35	260.691,35	260.691,35	0,00	82.608,65
01 150 12103	Admón.gral de vivienda y urban. Otros complementos	80.600,00	0,00	80.600,00	60.996,28	60.996,28	60.996,28	0,00	19.603,72
01 150 150	Admón.gral de vivienda y urban. Productividad	72.400,00	0,00	72.400,00	65.940,81	65.940,81	65.940,81	0,00	6.459,19
01 150 61900	Admón Gral de Vivienda y Urban. Otras inversiones	50.000,00	0,00	50.000,00	0,00	0,00	0,00	0,00	50.000,00
01 151 22699	Urbanismo. Otros gastos diversos	400,00	0,00	400,00	0,00	0,00	0,00	0,00	400,00
01 151 22706	Urbanismo. Estudios y trabajos técnicos	51.000,00	0,00	51.000,00	50.918,23	50.918,23	50.918,23	0,00	81,77
01 151 467	Transferencias corrientes a Consorcios	4.705.934,00	-772.523,14	3.933.410,86	3.890.372,79	3.890.372,79	2.140.372,79	1.750.000,00	43.038,07
01 151 681	Otras infraestructuras. Terrenos y bienes naturale	200.000,00	91.306,53	291.306,53	220.828,29	220.828,29	220.828,29	0,00	70.478,24
01 151 689	Urbanismo. Otros gastos inv bienes patrimoniales	41.300,00	41.154,20	82.454,20	41.154,20	41.154,20	41.154,20	0,00	41.300,00
01 151 767	A Consorcios	1.899.300,00	0,00	1.899.300,00	1.899.223,00	1.899.223,00	1.899.223,00	0,00	77,00
01 1522 77002	A empresas privadas	150.000,00	0,00	150.000,00	0,00	0,00	0,00	0,00	150.000,00
01 1522 77002	Fomento de la edificac. protegida. Líneas PECH	0,00	108.857,62	108.857,62	0,00	0,00	0,00	0,00	108.857,62
01 1522 77002	Fomento edif protegida. Líneas PECH	0,00	43.000,00	43.000,00	0,00	0,00	0,00	0,00	43.000,00
01 1522 786	Aportación Estado. ARU San Cristobal	0,00	1.514.155,54	1.514.155,54	1.514.155,54	1.514.155,54	0,00	1.514.155,54	0,00

ESTADO DE LIQUIDACIÓN DEL PRESUPUESTO

I.- Liquidación del presupuesto de gastos

PARTIDA PRESUPUESTARIA	DESCRIPCIÓN	CRÉDITOS PRESUPUESTARIOS			GASTOS COMPROMETIDOS	OBLIGACIONES RECONOCIDAS NETAS	PAGOS	OBLIGACIONES PENDIENTES DE PAGO A 31 DE DICIEMBRE	REMANENTES DE CRÉDITO
		INICIALES	MODIFICAC.	DEFINITIVOS					
01 1522 787	Aportación CCAA. ARU San Cristobal	0,00	346.083,91	346.083,91	346.083,91	346.083,91	0,00	346.083,91	0,00
01 1522 788	Aportación Municipal ARU San Cristobal	100.000,00	0,00	100.000,00	100.000,00	100.000,00	0,00	100.000,00	0,00
01 1532 12000	Pavimentación vías púb Ret. Básicas. Sueldos A1	14.700,00	0,00	14.700,00	16.442,06	16.442,06	16.442,06	0,00	-1.742,06
01 1532 12001	Pavimentación vías púb Ret. Básicas. Sueldos A2	38.900,00	0,00	38.900,00	42.336,30	42.336,30	42.336,30	0,00	-3.436,30
01 1532 12003	Pavimentación vías púb Ret. Básicas. Sueldos C1	19.800,00	0,00	19.800,00	21.041,69	21.041,69	21.041,69	0,00	-1.241,69
01 1532 12004	Pavimentación vías púb Ret. Básicas. Sueldos C2	8.400,00	0,00	8.400,00	9.379,85	9.379,85	9.379,85	0,00	-979,85
01 1532 12006	Pavimentación vías púb Ret. Básicas. Trienios	11.800,00	0,00	11.800,00	15.092,22	15.092,22	15.092,22	0,00	-3.292,22
01 1532 12100	Pavimentación vías púb Complemento de destino	47.900,00	0,00	47.900,00	40.359,48	40.359,48	40.359,48	0,00	7.540,52
01 1532 12101	Pavimentación vías púb Complemento específico	79.000,00	0,00	79.000,00	77.990,56	77.990,56	77.990,56	0,00	1.009,44
01 1532 12103	Pavimentación vías púb Otros complementos	18.100,00	0,00	18.100,00	17.866,16	17.866,16	17.866,16	0,00	233,84
01 1532 13000	Pavimentación vías púb Retribuciones básicas	484.000,00	0,00	484.000,00	345.172,34	345.172,34	345.172,34	0,00	138.827,66
01 1532 13002	Pavimentación vías púb Otras remuneraciones	400.700,00	0,00	400.700,00	309.228,48	309.228,48	309.228,48	0,00	91.471,52
01 1532 13100	Pavimentación vías púb Retribuciones básicas	0,00	0,00	0,00	36.238,20	36.238,20	36.238,20	0,00	-36.238,20
01 1532 13102	Pavimentación vías púb Otras remuneraciones	0,00	0,00	0,00	42.042,39	42.042,39	42.042,39	0,00	-42.042,39
01 1532 150	Pavimentación vías púb . Productividad	63.100,00	0,00	63.100,00	63.664,41	63.664,41	63.664,41	0,00	-564,41
01 1532 203	Pavimentación vías púb Arrendamiento transporte	7.000,00	0,00	7.000,00	0,00	0,00	0,00	0,00	7.000,00
01 1532 22199	Pavimentación vías púb Otros suministros	20.000,00	0,00	20.000,00	0,00	0,00	0,00	0,00	20.000,00
01 1532 22699	Pavimentación vías púb Otros gastos diversos	15.000,00	0,00	15.000,00	0,00	0,00	0,00	0,00	15.000,00
01 1532 61900	Pavimentación vías púb Otras invers reposic.infr	400.000,00	1.662.500,00	2.062.500,00	146.464,94	146.464,94	146.464,94	0,00	1.916.035,06
01 1532 61900	Vías públicas. Otras invers. de reposic. en infrae	0,00	251.659,00	251.659,00	250.023,65	250.023,65	250.023,65	0,00	1.635,35
01 1532 61902	Pavimentación vías púb Repar y refuerzo firmes	2.000.000,00	-281.071,21	1.718.928,79	1.718.928,79	1.711.166,54	1.711.166,54	0,00	7.762,25
01 1532 61902	Vías públicas. Reparación y refuerzo firmes	0,00	384.487,80	384.487,80	384.487,80	384.487,80	384.487,80	0,00	0,00
01 1532 61907	Pavimentación vías púb Infraestructuras	1.750.000,00	348.849,80	2.098.849,80	1.503.407,65	1.162.136,19	1.148.164,04	13.972,15	936.713,61
01 1532 623	Pavimentación vías públicas. Maquinaria, instalac.	100.000,00	0,00	100.000,00	2.230,98	2.230,98	2.230,98	0,00	97.769,02
01 161 60901	Administración General.Terrenos	0,00	266.541,33	266.541,33	57.394,03	57.394,03	57.394,03	0,00	209.147,30
01 1621 12001	Recogida de resid. Ret. Básicas. Sueldos grupo A2	12.900,00	0,00	12.900,00	0,00	0,00	0,00	0,00	12.900,00
01 1621 12006	Recogida de residuos. Ret. Básicas. Trienios	2.000,00	0,00	2.000,00	0,00	0,00	0,00	0,00	2.000,00
01 1621 12100	Recogida de residuos. Complemento de destino	7.100,00	0,00	7.100,00	0,00	0,00	0,00	0,00	7.100,00
01 1621 12101	Recogida de residuos. Complemento específico	15.100,00	0,00	15.100,00	0,00	0,00	0,00	0,00	15.100,00
01 1621 12103	Recogida de residuos. Otros complementos	3.200,00	0,00	3.200,00	0,00	0,00	0,00	0,00	3.200,00
01 1621 150	Recogida de residuos. Productividad	2.600,00	0,00	2.600,00	0,00	0,00	0,00	0,00	2.600,00
01 1621 22700	Recogida, elimin. residuos. Limpieza y aseo	7.775.000,00	0,00	7.775.000,00	8.004.061,18	8.004.061,18	7.336.768,68	667.292,50	-229.061,18
01 1621 623	Recogida de resí. Maquinaria, instalac. y utillaje	70.000,00	0,00	70.000,00	0,00	0,00	0,00	0,00	70.000,00
01 1622 22799	Gestión de residuos. Puntos limpios	218.000,00	1.314,06	219.314,06	219.313,14	219.313,14	164.813,37	54.499,77	0,92
01 1622 22799	Gestión de residuos. Vertedero de Abajas	2.500.000,00	178.283,35	2.678.283,35	2.492.326,17	2.492.326,17	2.279.951,19	212.374,98	185.957,18
01 1622 627	Gest. residuos sólidos. Proyectos complejos	200.000,00	0,00	200.000,00	0,00	0,00	0,00	0,00	200.000,00

ESTADO DE LIQUIDACIÓN DEL PRESUPUESTO

I.- Liquidación del presupuesto de gastos

PARTIDA PRESUPUESTARIA	DESCRIPCIÓN	CRÉDITOS PRESUPUESTARIOS			GASTOS COMPROMETIDOS	OBLIGACIONES RECONOCIDAS NETAS	PAGOS	OBLIGACIONES PENDIENTES DE PAGO A 31 DE DICIEMBRE	REMANENTES DE CRÉDITO
		INICIALES	MODIFICAC.	DEFINITIVOS					
01 1623 22701	Tratamiento de residuos. Seguridad	45.600,00	0,00	45.600,00	44.939,40	44.939,40	33.704,55	11.234,85	660,60
01 1623 22799	Tratamiento de residuos. Planta de Biometanización	2.400.000,00	-39.920,00	2.360.080,00	2.518.111,46	2.518.111,46	2.299.612,01	218.499,45	-158.031,46
01 163 12004	Limpieza viaria. Ret. Básicas. Sueldos grupo C2	8.400,00	0,00	8.400,00	9.503,96	9.503,96	9.503,96	0,00	-1.103,96
01 163 12006	Limpieza viaria Ret. Básicas. Trienios	1.200,00	0,00	1.200,00	2.577,60	2.577,60	2.577,60	0,00	-1.377,60
01 163 12100	Limpieza viaria. Complemento destino	4.900,00	0,00	4.900,00	4.199,16	4.199,16	4.199,16	0,00	700,84
01 163 12101	Limpieza viaria. Complemento específico	6.500,00	0,00	6.500,00	6.461,98	6.461,98	6.461,98	0,00	38,02
01 163 12103	Limpieza viaria. Otros complementos	1.600,00	0,00	1.600,00	1.623,00	1.623,00	1.623,00	0,00	-23,00
01 163 150	Limpieza viaria. Productividad	2.600,00	0,00	2.600,00	1.410,72	1.410,72	1.410,72	0,00	1.189,28
01 163 22199	Limpieza viaria. Otros suministros	80.000,00	0,00	80.000,00	124.869,97	124.869,97	124.869,97	0,00	-44.869,97
01 163 22700	Limpieza viaria. Limpieza y aseo	7.775.000,00	-38.380,00	7.736.620,00	7.488.195,36	7.488.195,36	6.865.285,81	622.909,55	248.424,64
01 164 12005	Cementerios. Ret. Básicas. Sueldos grupo E	23.100,00	0,00	23.100,00	25.535,52	25.535,52	25.535,52	0,00	-2.435,52
01 164 12006	Cementerios. Ret. Básicas. Trienios	3.000,00	0,00	3.000,00	3.421,38	3.421,38	3.421,38	0,00	-421,38
01 164 12100	Cementerio. Complemento de destino	13.400,00	0,00	13.400,00	11.442,60	11.442,60	11.442,60	0,00	1.957,40
01 164 12101	Cementerio. Complemento específico	13.400,00	0,00	13.400,00	13.387,08	13.387,08	13.387,08	0,00	12,92
01 164 12103	Cementerio. Otros complementos	3.900,00	0,00	3.900,00	3.819,54	3.819,54	3.819,54	0,00	80,46
01 164 150	Cementerio. Productividad	8.400,00	0,00	8.400,00	8.376,84	8.376,84	8.376,84	0,00	23,16
01 164 213	Cementerio. Maquinaria, instalaciones y utillaje	7.000,00	0,00	7.000,00	0,00	0,00	0,00	0,00	7.000,00
01 164 22103	Cementerio y s. funerarios. Combustibles y carbur.	12.000,00	6.571,11	18.571,11	11.704,19	11.704,19	11.704,19	0,00	6.866,92
01 164 22104	Cementerio. Vestuario	0,00	1.720,62	1.720,62	1.720,62	1.720,62	1.720,62	0,00	0,00
01 164 22199	Cementerio. Otros suministros.	70.000,00	26.279,50	96.279,50	63.652,02	49.679,01	47.377,32	2.301,69	46.600,49
01 164 22799	Cementerio. Conservación y mantenimiento	600.000,00	59.494,47	659.494,47	650.860,05	586.523,57	449.683,85	136.839,72	72.970,90
01 164 61906	Cement. y ser. Otras inv rep en infraestructuras y	50.000,00	-27.000,00	23.000,00	21.024,02	21.024,02	21.024,02	0,00	1.975,98
01 164 623	Cement. y servicios funerar. Maquinaria, instalac	50.000,00	-28.000,00	22.000,00	20.117,42	20.117,42	20.117,42	0,00	1.882,58
01 164 624	Cementerios y ser. funerario. Elementos transporte	0,00	55.000,00	55.000,00	52.000,91	14.100,00	14.100,00	0,00	40.900,00
01 165 12004	Alumbrado Público. Sueldos grupo C2	8.400,00	0,00	8.400,00	0,00	0,00	0,00	0,00	8.400,00
01 165 12006	Alumbrado público. Ret. Básicas. Trienios	1.200,00	0,00	1.200,00	0,00	0,00	0,00	0,00	1.200,00
01 165 12100	Alumbrado público. Complemento destino	5.200,00	0,00	5.200,00	0,00	0,00	0,00	0,00	5.200,00
01 165 12101	Alumbrado público. Complemento específico	6.400,00	0,00	6.400,00	0,00	0,00	0,00	0,00	6.400,00
01 165 12103	Alumbrado público. Otros complementos	1.700,00	0,00	1.700,00	0,00	0,00	0,00	0,00	1.700,00
01 165 13000	Alumbrado público. Retribuciones básicas	20.400,00	0,00	20.400,00	10.191,26	10.191,26	10.191,26	0,00	10.208,74
01 165 13002	Alumbrado público. Otras remuneraciones	19.500,00	0,00	19.500,00	11.291,13	11.291,13	11.291,13	0,00	8.208,87
01 165 13100	Alumbrado público. Retribuciones básicas	0,00	0,00	0,00	2.626,27	2.626,27	2.626,27	0,00	-2.626,27
01 165 13102	Alumbrado público. Otras remuneraciones	0,00	0,00	0,00	4.256,53	4.256,53	4.256,53	0,00	-4.256,53
01 165 150	Alumbrado público. Productividad	3.800,00	0,00	3.800,00	1.635,25	1.635,25	1.635,25	0,00	2.164,75
01 165 22100	Alumbrado público energía eléctrica	2.510.000,00	0,00	2.510.000,00	2.405.310,16	2.405.310,16	1.824.825,91	580.484,25	104.689,84
01 165 22799	Alumbrado público. Mantenimiento	2.470.000,00	0,00	2.470.000,00	2.470.000,00	2.465.877,25	2.266.818,64	199.058,61	4.122,75

ESTADO DE LIQUIDACIÓN DEL PRESUPUESTO

I.- Liquidación del presupuesto de gastos

PARTIDA PRESUPUESTARIA	DESCRIPCIÓN	CRÉDITOS PRESUPUESTARIOS			GASTOS COMPROMETIDOS	OBLIGACIONES RECONOCIDAS NETAS	PAGOS	OBLIGACIONES PENDIENTES DE PAGO A 31 DE DICIEMBRE	REMANENTES DE CRÉDITO
		INICIALES	MODIFICAC.	DEFINITIVOS					
01 170 12001	Adm gral medio amb. Ret. Básicas. Sueldos grupo A2	12.900,00	0,00	12.900,00	14.154,35	14.154,35	14.154,35	0,00	-1.254,35
01 170 12006	Adm gral medio amb. Ret. Básicas. Trienios	1.600,00	0,00	1.600,00	1.842,81	1.842,81	1.842,81	0,00	-242,81
01 170 12100	Admón. gral del medio ambiente. Complemento destino	7.100,00	0,00	7.100,00	6.118,08	6.118,08	6.118,08	0,00	981,92
01 170 12101	Admón. gral del medio ambiente. Complemento especif	7.900,00	0,00	7.900,00	7.864,36	7.864,36	7.864,36	0,00	35,64
01 170 12103	Admón. gral del medio ambiente. Otros complementos	2.200,00	0,00	2.200,00	2.143,16	2.143,16	2.143,16	0,00	56,84
01 170 13000	Admón. gral del medio ambiente. Retribuc. básicas.	19.400,00	0,00	19.400,00	8.979,92	8.979,92	8.979,92	0,00	10.420,08
01 170 13002	Admón. gral del medio ambiente. Otras remuneracion	18.400,00	0,00	18.400,00	9.164,06	9.164,06	9.164,06	0,00	9.235,94
01 170 13100	Admón. gral del medio ambiente. Retribuc. básicas.	100.000,00	-100.000,00	0,00	0,00	0,00	0,00	0,00	0,00
01 170 150	Admón. gral del medio ambiente. Productividad	4.300,00	0,00	4.300,00	4.648,08	4.648,08	4.648,08	0,00	-348,08
01 170 203	Medio Ambiente. Arrendamiento maquinaria,instlacio	12.900,00	47.500,00	60.400,00	41.939,77	40.929,57	34.123,32	6.806,25	19.470,43
01 170 204	Medio Ambiente. Arrendamiento transporte	12.900,00	17.000,00	29.900,00	29.766,43	25.991,19	25.991,19	0,00	3.908,81
01 170 210	Admón. gral del medio ambiente. Otros gastos diver	10.000,00	14,85	10.014,85	9.341,53	9.341,53	14,85	9.326,68	673,32
01 170 22104	Medio Ambiente. Vestuario	0,00	7.000,00	7.000,00	5.987,47	4.626,33	4.626,33	0,00	2.373,67
01 170 22199	Medio Ambiente. Otros suministros	30.000,00	25.700,00	55.700,00	18.095,27	18.094,94	15.107,97	2.986,97	37.605,06
01 170 22602	Admón. gral del medio ambiente. Publicidad y propa	5.000,00	0,00	5.000,00	4.961,00	4.961,00	0,00	4.961,00	39,00
01 170 22699	Admón. gral del medio ambiente. Otros gastos diver	150.000,00	26.183,60	176.183,60	114.916,06	91.204,30	68.841,11	22.363,19	84.979,30
01 170 22700	Admón. gral del medio ambiente. Limpieza y aseo	49.000,00	0,00	49.000,00	48.132,49	48.132,49	32.242,54	15.889,95	867,51
01 170 22706	Admón Gral. del Med. Estudios y trabajos técnicos	12.000,00	0,00	12.000,00	0,00	0,00	0,00	0,00	12.000,00
01 170 22799	Admón. gral del medio ambiente. Conservación y man	200.000,00	9.654,80	209.654,80	190.087,70	177.129,85	144.664,25	32.465,60	32.524,95
01 170 22799	Medio ambiente. Trabajos realizados por otras empr	0,00	75.600,00	75.600,00	68.265,00	54.955,00	33.538,00	21.417,00	20.645,00
01 171 12001	Parques y jardines. Ret. Básicas. Sueldos grupo A2	12.900,00	0,00	12.900,00	14.299,09	14.299,09	14.299,09	0,00	-1.399,09
01 171 12004	Parques y jardines. Ret. Básicas. Sueldos grupo C2	16.800,00	0,00	16.800,00	18.857,29	18.857,29	18.857,29	0,00	-2.057,29
01 171 12005	Parques y jardines. Ret. Básicas. Sueldos grupo E	54.000,00	0,00	54.000,00	54.114,64	54.114,64	54.114,64	0,00	-114,64
01 171 12006	Parques y jardines. Ret. Básicas. Trienios	10.600,00	0,00	10.600,00	16.540,98	16.540,98	16.540,98	0,00	-5.940,98
01 171 12100	Parques y jardines. Complemento de destino	48.300,00	0,00	48.300,00	38.459,04	38.459,04	38.459,04	0,00	9.840,96
01 171 12101	Parques y jardines. Complemento especifico	53.500,00	0,00	53.500,00	50.010,08	50.010,08	50.010,08	0,00	3.489,92
01 171 12103	Parques y jardines. Otros complementos	14.500,00	0,00	14.500,00	14.372,86	14.372,86	14.372,86	0,00	127,14
01 171 150	Parques y jardines. Productividad	14.000,00	0,00	14.000,00	13.031,12	13.031,12	13.031,12	0,00	968,88
01 171 203	Parques y jard. Arrendamiento maquinaria,instlacio	4.400,00	0,00	4.400,00	5.414,75	5.414,75	5.414,75	0,00	-1.014,75
01 171 22199	Parques y jardines. Otros suministros	20.000,00	49,34	20.049,34	8.222,52	8.222,52	8.222,52	0,00	11.826,82
01 171 22699	Parques y jardines. Otros gastos diversos	0,00	0,00	0,00	198,00	198,00	198,00	0,00	-198,00
01 171 22799	Parques y jardines. Conservación y mantenimiento	6.000.000,00	0,00	6.000.000,00	6.000.000,00	5.958.392,67	5.521.944,39	436.448,28	41.607,33
01 171 60901	Parques y jardines. Obra nueva y mobiliario urbano	673.000,00	1.175.000,00	1.848.000,00	1.437.669,32	481.819,24	399.330,14	82.489,10	1.366.180,76
01 171 61900	Parques y Jardines. Otras inversiones	0,00	100.000,00	100.000,00	75.294,99	20.534,99	0,00	20.534,99	79.465,01
01 1721 12001	Protección-contam.acústica.lumni. Sueldos grupo A2	12.900,00	0,00	12.900,00	14.179,70	14.179,70	14.179,70	0,00	-1.279,70
01 1721 12006	Protección-contam.acústica. Ret. Básicas. Trienios	1.600,00	0,00	1.600,00	2.086,20	2.086,20	2.086,20	0,00	-486,20

ESTADO DE LIQUIDACIÓN DEL PRESUPUESTO

I.- Liquidación del presupuesto de gastos

PARTIDA PRESUPUESTARIA	DESCRIPCIÓN	CRÉDITOS PRESUPUESTARIOS			GASTOS COMPROMETIDOS	OBLIGACIONES RECONOCIDAS NETAS	PAGOS	OBLIGACIONES PENDIENTES DE PAGO A 31 DE DICIEMBRE	REMANENTES DE CRÉDITO
		INICIALES	MODIFICAC.	DEFINITIVOS					
01 1721 12100	Protección-contam.acústica.lu Complemento destino	7.200,00	0,00	7.200,00	6.118,08	6.118,08	6.118,08	0,00	1.081,92
01 1721 12101	Protección-contam.acústica.lu Complemento especifi	7.900,00	0,00	7.900,00	7.864,36	7.864,36	7.864,36	0,00	35,64
01 1721 12103	Protección-contam.acústica.lum. Otros complementos	2.100,00	0,00	2.100,00	2.143,16	2.143,16	2.143,16	0,00	-43,16
01 1721 150	Protección-contam.acústica.luminica Productividad	2.000,00	0,00	2.000,00	2.030,52	2.030,52	2.030,52	0,00	-30,52
01 211 16104	Indemnizac. al pers.labor.por jubil.ant	4.400,00	0,00	4.400,00	0,00	0,00	0,00	0,00	4.400,00
01 211 16105	Pensiones. Pensiones a cargo de la Entidad Local	0,00	0,00	0,00	649,08	649,08	594,99	54,09	-649,08
01 211 16106	Indemnizac. al pers.funcionario por jubil.ant	470.000,00	0,00	470.000,00	632.681,83	632.681,83	419.079,82	213.602,01	-162.681,83
01 221 16204	Otras prestaciones empleados. Acción social	527.000,00	0,00	527.000,00	418.760,27	418.760,27	418.760,27	0,00	108.239,73
01 221 16205	Otras prestaciones economicas empleados. Seguros	635.000,00	0,00	635.000,00	165.236,28	131.662,69	130.443,47	1.219,22	503.337,31
01 311 12000	Acc públicas salud. Ret. Básicas. Sueldos grupo A1	73.400,00	0,00	73.400,00	49.679,74	49.679,74	49.679,74	0,00	23.720,26
01 311 12001	Acc públicas salud. Ret. Básicas. Sueldos grupo A2	12.900,00	0,00	12.900,00	14.281,10	14.281,10	14.281,10	0,00	-1.381,10
01 311 12003	Acc públicas salud. Ret. Básicas. Sueldos grupo C1	59.300,00	0,00	59.300,00	48.764,35	48.764,35	48.764,35	0,00	10.535,65
01 311 12004	Acc públicas salud. Ret. Básicas. Sueldos grupo C2	33.500,00	0,00	33.500,00	17.855,13	17.855,13	17.855,13	0,00	15.644,87
01 311 12005	Acc públicas salud. Ret. Básicas. Sueldos grupo E	7.700,00	0,00	7.700,00	8.489,39	8.489,39	8.489,39	0,00	-789,39
01 311 12006	Acc públicas salud. Ret. Básicas. Trienios	25.700,00	0,00	25.700,00	29.508,45	29.508,45	29.508,45	0,00	-3.808,45
01 311 12100	Acciones púb.relativas a la salud. Complemento des	111.300,00	0,00	111.300,00	64.793,65	64.793,65	64.793,65	0,00	46.506,35
01 311 12101	Acciones púb.relativas a la salud. Complem.específ	156.200,00	0,00	156.200,00	105.984,18	105.984,18	105.984,18	0,00	50.215,82
01 311 12103	Acciones púb.relativas a la salud. Otros complemen	38.200,00	0,00	38.200,00	26.614,16	26.614,16	26.614,16	0,00	11.585,84
01 311 13000	Acciones púb.relativas a la salud. Retribuc.básica	41.200,00	0,00	41.200,00	42.367,06	42.367,06	42.367,06	0,00	-1.167,06
01 311 13002	Acciones púb.relativas a la salud. Otras remunerac	52.800,00	0,00	52.800,00	53.421,44	53.421,44	53.421,44	0,00	-621,44
01 311 150	Acciones púb.relativas a la salud. Productividad	38.500,00	0,00	38.500,00	30.207,43	30.207,43	30.207,43	0,00	8.292,57
01 311 203	Acciones púb.relativas a la salud. Maquin,instalac	4.500,00	0,00	4.500,00	3.932,50	3.932,50	3.932,50	0,00	567,50
01 311 213	Acciones púb.relativas a la salud. Maquin,instalac	10.000,00	1.997,71	11.997,71	3.860,53	3.860,53	2.343,19	1.517,34	8.137,18
01 311 22199	Acciones púb.relativas a la salud. Otros suministr	6.700,00	1.978,02	8.678,02	8.822,06	8.822,06	8.533,97	288,09	-144,04
01 311 22602	Acciones púb.relativas a la salud. Public.y propaga	2.000,00	0,00	2.000,00	546,92	546,92	363,00	183,92	1.453,08
01 311 22699	Acciones púb.relativas a la salud. Otros gtos dive	50.000,00	4.614,07	54.614,07	54.228,19	54.228,19	37.289,84	16.938,35	385,88
01 311 22700	Acciones púb.relativas a la salud. Limpieza y aseo	7.000,00	0,00	7.000,00	7.897,82	6.693,26	4.384,67	2.308,59	306,74
01 311 22701	Protección de la salubridad pública. Seguridad	20.000,00	0,00	20.000,00	19.794,46	16.514,10	14.862,69	1.651,41	3.485,90
01 311 480	Acciones púb.relativas a la salud. Atenc.benef.y a	276.450,00	0,00	276.450,00	276.450,00	276.450,00	276.450,00	0,00	0,00
01 311 48910	Acciones púb.relativas a la salud. Otras subvencio	63.000,00	0,00	63.000,00	63.000,00	63.000,00	45.900,01	17.099,99	0,00
01 311 48938	Protección salubridad públic.Hermand.donantes sang	4.275,00	0,00	4.275,00	4.275,00	4.275,00	4.275,00	0,00	0,00
01 311 48949	Protecc. salud pública.Asoc.española contra cáncer	8.550,00	0,00	8.550,00	8.550,00	8.550,00	8.550,00	0,00	0,00
01 311 623	Sanidad. Maquinaria, instalac	100.000,00	0,00	100.000,00	98.453,61	97.562,66	97.562,66	0,00	2.437,34
01 320 13000	Admón.gral de educación. Retribuc.básicas	339.200,00	0,00	339.200,00	219.499,54	219.499,54	219.499,54	0,00	119.700,46
01 320 13002	Admón.gral de educación. Otras remuneraciones	320.800,00	0,00	320.800,00	243.160,82	243.160,82	243.160,82	0,00	77.639,18
01 320 13100	Admón.gral de educación. Retribuc.básicas	0,00	0,00	0,00	72.757,96	72.757,96	72.757,96	0,00	-72.757,96

ESTADO DE LIQUIDACIÓN DEL PRESUPUESTO

I.- Liquidación del presupuesto de gastos

PARTIDA PRESUPUESTARIA	DESCRIPCIÓN	CRÉDITOS PRESUPUESTARIOS			GASTOS COMPROMETIDOS	OBLIGACIONES RECONOCIDAS NETAS	PAGOS	OBLIGACIONES PENDIENTES DE PAGO A 31 DE DICIEMBRE	REMANENTES DE CRÉDITO
		INICIALES	MODIFICAC.	DEFINITIVOS					
01 320 13102	Admón.gral de educación. Otras remuneraciones	0,00	0,00	0,00	88.800,33	88.800,33	88.800,33	0,00	-88.800,33
01 320 150	Admón.gral de educación. Productividad	39.600,00	0,00	39.600,00	37.204,54	37.204,54	37.204,54	0,00	2.395,46
01 320 212	Admón.gral de educación. Edific.y otras construccion	300.000,00	29.599,84	329.599,84	185.210,89	66.044,22	64.064,01	1.980,21	263.555,62
01 320 213	Admón.gral de educación. Maquinar, instalac y util	140.300,00	2.639,31	142.939,31	107.518,42	104.248,67	85.337,60	18.911,07	38.690,64
01 320 22102	Admón.gral de educación. Gas	236.000,00	103.347,93	339.347,93	339.497,98	293.551,11	293.551,11	0,00	45.796,82
01 320 22103	Admón.gral de educación. Combustibles y carbur	413.000,00	13.329,03	426.329,03	425.977,06	98.143,55	98.143,55	0,00	328.185,48
01 320 22199	Administración General. Otros suministros	16.400,00	0,00	16.400,00	16.630,32	13.916,79	13.916,79	0,00	2.483,21
01 320 22700	Administración General. Limpieza y aseo	880.000,00	0,00	880.000,00	878.618,55	878.618,47	588.561,24	290.057,23	1.381,53
01 320 233	Admón.gral de educación. Otras indemnizaciones	1.900,00	0,00	1.900,00	0,00	0,00	0,00	0,00	1.900,00
01 320 623	Admón.gral. De educación. Maquinar. Instal y util	77.000,00	0,00	77.000,00	75.865,62	27.903,70	18.895,42	9.008,28	49.096,30
01 326 143	Serv compl educación. Becarios	92.800,00	0,00	92.800,00	43.577,77	43.577,77	43.577,77	0,00	49.222,23
01 326 16205	Serv compl educación. Seguros	1.000,00	0,00	1.000,00	0,00	0,00	0,00	0,00	1.000,00
01 326 41001	Serv compl educación. Escuelas de Relac.Laborales	417.570,00	0,00	417.570,00	382.772,50	382.772,50	382.772,50	0,00	34.797,50
01 326 42390	Serv compl educación. UNED	250.000,00	0,00	250.000,00	250.000,00	250.000,00	0,00	250.000,00	0,00
01 330 41002	Admon. Gral Cultura. Instituto Municipal de Cultur	8.308.965,00	15.000,00	8.323.965,00	8.323.965,00	8.323.965,00	4.688.993,98	3.634.971,02	0,00
01 330 48904	Admón.Gral.Cultura. Fundación Proyecta Burgos	250.000,00	0,00	250.000,00	222.457,06	222.457,06	222.457,06	0,00	27.542,94
01 330 622	Admo Gral Cultura. Edificios y otras construccion	0,00	1.017.500,00	1.017.500,00	1.017.500,00	563.004,90	563.004,90	0,00	454.495,10
01 330 622	Admon. Gral Cultura. Edificios y otras construccion	2.459.000,00	1.300.000,00	3.759.000,00	3.456.722,88	1.617.447,05	1.581.433,99	36.013,06	2.141.552,95
01 330 71002	Admon. Gral Cultura. A IMCT	145.000,00	-15.000,00	130.000,00	42.217,06	42.217,06	0,00	42.217,06	87.782,94
01 333 650	Museos y Artes Plásticas. Gastos en inversiones	2.297.450,00	0,00	2.297.450,00	0,00	0,00	0,00	0,00	2.297.450,00
01 334 449	Promc.Cultura.Otras subv.a entes púb y sociedades	882.275,00	-20.000,00	862.275,00	250.708,56	250.708,56	0,00	250.708,56	611.566,44
01 334 48904	Promoc Cultura. Otras subvenciones empresas privat	15.500,00	0,00	15.500,00	0,00	0,00	0,00	0,00	15.500,00
01 334 48906	Promoción cultural Otras subvenciones	0,00	105.000,00	105.000,00	75.000,00	75.000,00	0,00	75.000,00	30.000,00
01 336 780	Arq.y protecc.patrimonio.Convenio Remod.Arco S.Jua	0,00	18.000,00	18.000,00	18.000,00	0,00	0,00	0,00	18.000,00
01 422 13000	Industria. Retribuciones básicas	30.300,00	0,00	30.300,00	23.101,46	23.101,46	23.101,46	0,00	7.198,54
01 422 13002	Industria. Otras remuneraciones	32.300,00	0,00	32.300,00	23.128,24	23.128,24	23.128,24	0,00	9.171,76
01 422 150	Industria. Productividad.	3.700,00	0,00	3.700,00	2.621,64	2.621,64	2.621,64	0,00	1.078,36
01 422 22602	Industria.Publicidad y propaganda	10.000,00	0,00	10.000,00	1.573,00	1.573,00	1.573,00	0,00	8.427,00
01 422 22699	Industria. Otros gastos diversos	55.000,00	0,00	55.000,00	14.110,28	14.110,28	13.996,28	114,00	40.889,72
01 422 479	Industria. Otras subvenciones a Empresas privadas	37.000,00	50.000,00	87.000,00	50.000,00	35.000,00	0,00	35.000,00	52.000,00
01 422 48904	Industria. A instituciones sin fines lucrativos	200.000,00	0,00	200.000,00	200.000,00	200.000,00	200.000,00	0,00	0,00
01 422 48906	Industria. Otras subvenciones	0,00	20.000,00	20.000,00	0,00	0,00	0,00	0,00	20.000,00
01 422 48932	Industria. Polígono Villalonquéjar	8.500,00	0,00	8.500,00	0,00	0,00	0,00	0,00	8.500,00
01 422 61900	Industria. Otras inversiones rep infraest y bienes	200.000,00	1.072.825,14	1.272.825,14	0,00	0,00	0,00	0,00	1.272.825,14
01 433 22701	Desarrollo empresarial. Seguridad	197.800,00	0,00	197.800,00	197.496,56	164.767,20	148.290,48	16.476,72	33.032,80
01 433 48924	Desarrollo empresarial.Convenio ventanilla unica	9.500,00	0,00	9.500,00	8.042,50	8.042,50	0,00	8.042,50	1.457,50

ESTADO DE LIQUIDACIÓN DEL PRESUPUESTO

I.- Liquidación del presupuesto de gastos

PARTIDA PRESUPUESTARIA	DESCRIPCIÓN	CRÉDITOS PRESUPUESTARIOS			GASTOS COMPROMETIDOS	OBLIGACIONES RECONOCIDAS NETAS	PAGOS	OBLIGACIONES PENDIENTES DE PAGO A 31 DE DICIEMBRE	REMANENTES DE CRÉDITO
		INICIALES	MODIFICAC.	DEFINITIVOS					
01 440 467	Administración general de transporte. A Consorcios	150.000,00	0,00	150.000,00	150.000,00	150.000,00	0,00	150.000,00	0,00
01 442 22701	Infraestructuras del transporte. Seguridad	57.000,00	0,00	57.000,00	51.013,92	31.179,74	28.061,76	3.117,98	25.820,26
01 450 12000	Admon general infr. Ret. Básicas. Sueldos grupo A1	14.700,00	0,00	14.700,00	16.178,96	16.178,96	16.178,96	0,00	-1.478,96
01 450 12001	Admon gral de infr. Ret. Básicas. Sueldos grupo A2	51.700,00	0,00	51.700,00	42.894,00	42.894,00	42.894,00	0,00	8.806,00
01 450 12003	Admon gral de infr. Ret. Básicas. Sueldos grupo C1	9.900,00	0,00	9.900,00	0,00	0,00	0,00	0,00	9.900,00
01 450 12004	Admon gral de infr Ret. Básicas. Sueldos grupo C2	8.400,00	0,00	8.400,00	9.397,58	9.397,58	9.397,58	0,00	-997,58
01 450 12006	Admon gral de infraestruct Ret. Básicas. Trienios	12.300,00	0,00	12.300,00	11.997,00	11.997,00	11.997,00	0,00	303,00
01 450 12100	Admon gral de infraestructuras Complemento destino	48.900,00	0,00	48.900,00	31.021,52	31.021,52	31.021,52	0,00	17.878,48
01 450 12101	Admon gral de infraestruct. Complemento específico	83.800,00	0,00	83.800,00	66.161,76	66.161,76	66.161,76	0,00	17.638,24
01 450 12103	Admon gral de infraestructuras. Otros complementos	19.000,00	0,00	19.000,00	15.308,44	15.308,44	15.308,44	0,00	3.691,56
01 450 13000	Admon gral de infraestruct. Retribuciones básicas	368.500,00	0,00	368.500,00	288.526,46	288.526,46	288.526,46	0,00	79.973,54
01 450 13002	Admon gral de infraestructur. Otras remuneraciones	349.300,00	0,00	349.300,00	296.545,77	296.545,77	296.545,77	0,00	52.754,23
01 450 13100	Admon gral de infraestruct. Retribuciones básicas	0,00	0,00	0,00	22.119,79	22.119,79	22.119,79	0,00	-22.119,79
01 450 13102	Admon gral de infraestruct. Retribuciones básicas	0,00	0,00	0,00	27.381,72	27.381,72	27.381,72	0,00	-27.381,72
01 450 150	Admon gral de infraestructuras. Productividad	57.600,00	0,00	57.600,00	49.294,04	49.294,04	49.294,04	0,00	8.305,96
01 450 41003	Admon. Gral Infraestructuras. Fomento	1.580.300,00	0,00	1.580.300,00	1.580.300,00	1.580.300,00	395.075,00	1.185.225,00	0,00
01 450 71003	Admon. Gral Infraestructuras. Fomento	300.000,00	0,00	300.000,00	233.831,22	233.831,22	0,00	233.831,22	66.168,78
01 459 210	Otras infraestructuras. Infraestructuras y bienes	225.000,00	17.840,13	242.840,13	213.323,37	212.413,53	194.725,04	17.688,49	30.426,60
01 459 22706	Otras infraestructuras. Estudios y trabajos técnic	0,00	0,00	0,00	0,00	0,00	0,00	0,00	0,00
01 459 22799	Otras infraest.Trabajos realizados otras empresas.	0,00	12.293,43	12.293,43	10.773,99	0,00	0,00	0,00	12.293,43
01 459 60900	Otras infraestructuras.Otras inversiones nuevas in	200.000,00	0,00	200.000,00	0,00	0,00	0,00	0,00	200.000,00
01 459 61900	Fomento.Otras inv.reposición de infraestructuras	2.800.000,00	345.627,31	3.145.627,31	2.165.982,67	1.476.165,09	1.451.665,68	24.499,41	1.669.462,22
01 459 61900	Otras infraestructuras.Otras inv reposición e infr	0,00	129.100,00	129.100,00	129.100,00	128.036,59	128.036,59	0,00	1.063,41
01 459 61901	Otras infraestructuras. Redacción proyectos y asis	300.000,00	24.441,03	324.441,03	247.934,20	234.949,02	218.595,19	16.353,83	89.492,01
01 459 61902	Otras infraestructuras. Otras inversiones reales	300.000,00	0,00	300.000,00	0,00	0,00	0,00	0,00	300.000,00
01 459 77000	Otras infraestructuras. A empresas privadas	197.800,00	0,00	197.800,00	0,00	0,00	0,00	0,00	197.800,00
01 491 22799	Sdad Información. Conservación y mantenimiento	99.200,00	0,00	99.200,00	59.140,73	35.039,95	33.489,95	1.550,00	64.160,05
01 912 100	Órganos de gobierno. Retribuc.bás.y otras remuner	375.600,00	0,00	375.600,00	279.697,69	279.697,69	279.697,69	0,00	95.902,31
01 912 11000	Órganos de gobierno. Retribuciones básicas	109.200,00	0,00	109.200,00	79.943,02	79.943,02	79.943,02	0,00	29.256,98
01 912 11001	Órganos de gobierno. Retribuciones complementarias	146.700,00	0,00	146.700,00	110.622,64	110.622,64	110.622,64	0,00	36.077,36
01 912 12000	Órganos de gobierno. Retribuciones Básicas A1	14.700,00	0,00	14.700,00	16.106,26	16.106,26	16.106,26	0,00	-1.406,26
01 912 12003	Órganos de gobierno. Retribuciones básicas C1	9.900,00	0,00	9.900,00	11.059,02	11.059,02	11.059,02	0,00	-1.159,02
01 912 12004	Órganos de gobierno. Retribuciones básicas C2	8.400,00	0,00	8.400,00	9.468,50	9.468,50	9.468,50	0,00	-1.068,50
01 912 12006	Órganos de gobierno. Trienios	4.800,00	0,00	4.800,00	7.372,56	7.372,56	7.372,56	0,00	-2.572,56
01 912 12100	Órganos de gobierno. Complemento de destino	18.600,00	0,00	18.600,00	15.931,68	15.931,68	15.931,68	0,00	2.668,32
01 912 12101	Órganos de gobierno. Complemento específico	32.000,00	0,00	32.000,00	31.931,34	31.931,34	31.931,34	0,00	68,66

ESTADO DE LIQUIDACIÓN DEL PRESUPUESTO

I.- Liquidación del presupuesto de gastos

PARTIDA PRESUPUESTARIA	DESCRIPCIÓN	CRÉDITOS PRESUPUESTARIOS			GASTOS COMPROMETIDOS	OBLIGACIONES RECONOCIDAS NETAS	PAGOS	OBLIGACIONES PENDIENTES DE PAGO A 31 DE DICIEMBRE	REMANENTES DE CRÉDITO
		INICIALES	MODIFICAC.	DEFINITIVOS					
01 912 12103	Órganos de gobierno.Otros complementos	7.200,00	0,00	7.200,00	7.216,90	7.216,90	7.216,90	0,00	-16,90
01 912 150	Órganos de gobierno. Productividad	22.300,00	0,00	22.300,00	18.879,10	18.879,10	18.879,10	0,00	3.420,90
01 912 16000	Órganos de gobierno. Seguridad social	200.200,00	0,00	200.200,00	137.000,55	137.000,55	137.000,55	0,00	63.199,45
01 912 16204	Organos de gobierno. Accion Social	12.000,00	0,00	12.000,00	0,00	0,00	0,00	0,00	12.000,00
01 912 22601	Órganos de gobierno. Atenc.protocolarias y represe	260.000,00	33.165,87	293.165,87	214.582,38	166.824,65	142.232,31	24.592,34	126.341,22
01 912 23000	Órganos de gobierno. Dietas órganos de gobierno	10.000,00	0,00	10.000,00	7.510,47	7.510,47	5.717,46	1.793,01	2.489,53
01 912 23100	Órganos de gobierno. Locomoción de órganos de gobi	2.500,00	0,00	2.500,00	815,23	815,23	473,93	341,30	1.684,77
01 912 233	Órganos de gobierno. Otras indemnizaciones.	250.000,00	0,00	250.000,00	232.431,00	232.431,00	232.431,00	0,00	17.569,00
01 912 48901	Órganos de gobierno. Grupos políticos	44.640,00	0,00	44.640,00	40.261,12	40.261,12	18.323,57	21.937,55	4.378,88
01 912 48902	Órganos de gobierno. Subvenciones alcaldía	92.400,00	-10.000,00	82.400,00	39.027,22	27.927,22	12.000,00	15.927,22	54.472,78
01 920 12000	Administración general. Ret. Básicas. Sueldos A1	164.000,00	0,00	164.000,00	150.154,40	150.154,40	150.154,40	0,00	13.845,60
01 920 12001	Administración general. Ret. Básicas. Sueldos A2	13.600,00	0,00	13.600,00	24.524,43	24.524,43	24.524,43	0,00	-10.924,43
01 920 12003	Administración general. Ret. Básicas. Sueldos C1	140.500,00	0,00	140.500,00	136.982,59	136.982,59	136.982,59	0,00	3.517,41
01 920 12004	Administración general. Ret. Básicas. Sueldos C2	187.400,00	0,00	187.400,00	156.762,40	156.762,40	156.762,40	0,00	30.637,60
01 920 12005	Administración General.Ret.Básicas Sueldos grupo E	7.900,00	0,00	7.900,00	8.781,12	8.781,12	8.781,12	0,00	-881,12
01 920 12006	Administración general. Ret.Básicas. Trienios	75.000,00	0,00	75.000,00	71.845,27	71.845,27	71.845,27	0,00	3.154,73
01 920 12100	Administración General. Complemento destino	320.600,00	0,00	320.600,00	229.579,39	229.579,39	229.579,39	0,00	91.020,61
01 920 12101	Administración General. Complemento específico	502.000,00	0,00	502.000,00	426.370,30	426.370,30	426.370,30	0,00	75.629,70
01 920 12103	Administración General. Otros complementos	116.000,00	0,00	116.000,00	96.842,87	96.842,87	96.842,87	0,00	19.157,13
01 920 12107	Admon.Gral. Recuperación paga extra 2012 y adiccion	0,00	0,00	0,00	327.805,70	327.805,70	327.805,70	0,00	-327.805,70
01 920 13000	Administración General. Retribuciones básicas	142.300,00	0,00	142.300,00	73.401,27	73.401,27	73.401,27	0,00	68.898,73
01 920 13001	Administración general. Horas extraordinarias	20.100,00	0,00	20.100,00	0,00	0,00	0,00	0,00	20.100,00
01 920 13002	Administración General. Otras remuneraciones	138.300,00	0,00	138.300,00	79.708,59	79.708,59	79.708,59	0,00	58.591,41
01 920 13003	Admon.Gral.Recuperación paga extra 2012 y adiciona	0,00	0,00	0,00	107.920,71	107.920,71	107.920,71	0,00	-107.920,71
01 920 13100	Administración General. Retribuciones básicas	70.700,00	0,00	70.700,00	16.634,40	16.634,40	16.634,40	0,00	54.065,60
01 920 13102	Administración General. Otras remuneraciones	86.000,00	0,00	86.000,00	18.763,41	18.763,41	18.763,41	0,00	67.236,59
01 920 150	Administración General. Productividad.	234.000,00	0,00	234.000,00	108.471,81	108.471,81	108.471,81	0,00	125.528,19
01 920 151	Administración General. Gratificaciones	255.500,00	0,00	255.500,00	145.297,52	145.297,52	145.297,52	0,00	110.202,48
01 920 16000	Administración General.Seguridad Social	9.036.781,50	176.654,55	9.213.436,05	8.162.098,15	8.162.098,15	8.162.098,15	0,00	1.051.337,90
01 920 16009	Admón.Gral. Otras cuotas	71.000,00	1.500,00	72.500,00	63.869,31	63.444,31	47.851,99	15.592,32	9.055,69
01 920 16200	Admon. Gral. Formación personal	85.000,00	0,00	85.000,00	48.647,32	45.272,32	38.895,00	6.377,32	39.727,68
01 920 16202	Transporte de personal	28.500,00	1.193,50	29.693,50	31.031,00	15.515,50	14.322,00	1.193,50	14.178,00
01 920 202	Admon. General. Arrendamiento edificios	40.000,00	0,00	40.000,00	14.840,00	14.840,00	14.840,00	0,00	25.160,00
01 920 212	Admón.Gral. Edificios y otras construcciones	550.000,00	8.498,43	558.498,43	369.622,30	332.146,63	281.382,84	50.763,79	226.351,80
01 920 213	Admón. Gral. Maquinaria, instalaciones y utillaje	525.000,00	17.184,50	542.184,50	429.456,10	399.957,95	323.389,66	76.568,29	142.226,55
01 920 214	Admon. Gral. Elementos de transporte	330.000,00	2.762,18	332.762,18	225.576,77	225.576,77	133.560,11	92.016,66	107.185,41

ESTADO DE LIQUIDACIÓN DEL PRESUPUESTO

I.- Liquidación del presupuesto de gastos

PARTIDA PRESUPUESTARIA	DESCRIPCIÓN	CRÉDITOS PRESUPUESTARIOS			GASTOS COMPROMETIDOS	OBLIGACIONES RECONOCIDAS NETAS	PAGOS	OBLIGACIONES PENDIENTES DE PAGO A 31 DE DICIEMBRE	REMANENTES DE CRÉDITO
		INICIALES	MODIFICAC.	DEFINITIVOS					
01 920 215	Admón. Gral. Mobiliario	30.000,00	0,00	30.000,00	17.415,36	17.415,36	17.415,36	0,00	12.584,64
01 920 22000	Administracion General. Ordianrio no inventariable	135.000,00	1.499,21	136.499,21	126.332,02	68.010,20	65.333,77	2.676,43	68.489,01
01 920 22001	Administración General. Prensa, revistas y libros	15.000,00	5.523,06	20.523,06	29.212,40	28.927,81	25.847,60	3.080,21	-8.404,75
01 920 22100	Administración General. Energía Electrica	3.000.000,00	0,00	3.000.000,00	2.327.958,38	2.327.958,38	1.958.436,06	369.522,32	672.041,62
01 920 22101	Administración General. Agua	102.000,00	1.518,21	103.518,21	50.685,93	50.685,93	50.685,93	0,00	52.832,28
01 920 22102	Administración General. Gas	100.000,00	7.645,82	107.645,82	109.942,26	109.896,28	105.840,65	4.055,63	-2.250,46
01 920 22103	Administración General. Combustibles y carburantes	180.000,00	14.554,74	194.554,74	191.121,40	59.892,58	59.892,58	0,00	134.662,16
01 920 22104	Administración General. Vestuario	67.200,00	0,00	67.200,00	74.193,98	2.346,26	2.346,26	0,00	64.853,74
01 920 22106	Administración general. Productos farmaceuticos	2.000,00	0,00	2.000,00	0,00	0,00	0,00	0,00	2.000,00
01 920 22199	Administración General. Otros suministros	240.000,00	1.442,80	241.442,80	176.665,27	163.542,70	116.175,68	47.367,02	77.900,10
01 920 22200	Administración General. Servicios Telecomunicacion	320.000,00	11.645,57	331.645,57	36.431,63	36.431,63	33.078,16	3.353,47	295.213,94
01 920 22201	Administración General. Postales	492.000,00	28.316,21	520.316,21	485.405,32	485.405,32	371.770,33	113.634,99	34.910,89
01 920 224	Administración General. Primas de seguros	317.000,00	0,00	317.000,00	122.686,60	121.629,17	53.289,73	68.339,44	195.370,83
01 920 22603	Administración general.Publicación diario oficial	30.000,00	1.374,00	31.374,00	14.099,77	14.099,77	6.108,77	7.991,00	17.274,23
01 920 22604	Administración General. Juridicos, contenciosos	360.000,00	737.523,14	1.097.523,14	1.062.440,18	1.056.994,25	1.052.500,34	4.493,91	40.528,89
01 920 22607	Administración general. Oposiciones y pruebas sele	2.000,00	0,00	2.000,00	0,00	0,00	0,00	0,00	2.000,00
01 920 22699	Administracion General. Otros gastos diverso	40.000,00	0,00	40.000,00	23.888,45	23.881,36	23.756,59	124,77	16.118,64
01 920 22700	Administracion General. Limpieza	205.000,00	0,00	205.000,00	198.780,57	198.780,48	133.228,16	65.552,32	6.219,52
01 920 22701	Administracion General. Seguridad	68.000,00	0,00	68.000,00	65.984,14	60.492,60	44.181,14	16.311,46	7.507,40
01 920 22705	Administracion General. Procesos electorales	25.000,00	0,00	25.000,00	0,00	0,00	0,00	0,00	25.000,00
01 920 22706	Administración General. Estud.y trabajos téc	0,00	95.020,00	95.020,00	0,00	0,00	0,00	0,00	95.020,00
01 920 22706	Administracion General. Estudios y trabajos técnico	110.000,00	0,00	110.000,00	0,00	0,00	0,00	0,00	110.000,00
01 920 22799	Administracion General. Megafonías	219.000,00	0,00	219.000,00	241.692,46	241.692,46	224.050,95	17.641,51	-22.692,46
01 920 23020	Administración General. Del personal no directivo	60.000,00	0,00	60.000,00	4.144,43	4.144,43	3.920,03	224,40	55.855,57
01 920 23120	Administración General. Del personal no directivo.	13.000,00	0,00	13.000,00	2.307,14	2.307,14	2.214,69	92,45	10.692,86
01 920 623	Administración Gral. Maquinaria, instalaciones	170.000,00	4.000,00	174.000,00	166.548,57	152.091,74	79.409,09	72.682,65	21.908,26
01 920 625	Administración General. Mobiliario.	10.000,00	7.552,20	17.552,20	13.112,17	12.475,01	12.475,01	0,00	5.077,19
01 920 632	Admon. General. Remodelación Edificios y otras con	50.000,00	21.653,05	71.653,05	18.671,74	18.671,22	18.671,22	0,00	52.981,83
01 920 830	Admón.Gral. Préstamos a C/P	300.000,00	61.508,90	361.508,90	357.395,34	357.395,34	357.395,34	0,00	4.113,56
01 922 22001	Org. Institucional EELL. Prensa, revistas y libros	9.000,00	1.160,00	10.160,00	3.237,70	3.237,70	3.237,70	0,00	6.922,30
01 922 22602	Org. Institucional EELL. Publicidad y propaganda	385.000,00	235.452,32	620.452,32	483.516,18	483.516,18	322.416,89	161.099,29	136.936,14
01 922 22799	Coord. y organ. inst. Elaboración y distr. revista	210.000,00	71.738,85	281.738,85	163.412,90	163.412,90	161.812,51	1.600,39	118.325,95
01 922 468	Org. institucional EELL. A Entidades Locales Menor	6.000,00	0,00	6.000,00	0,00	0,00	0,00	0,00	6.000,00
01 922 48900	Org institucional EELL. Asoc Plan Estratégico CB	556.000,00	252.634,98	808.634,98	326.995,80	326.995,80	326.995,80	0,00	481.639,18
01 922 48904	Org institucional EELL. Otras subvenciones	79.500,00	0,00	79.500,00	45.000,00	45.000,00	3.000,00	42.000,00	34.500,00
01 926 13000	Comunicaciones internas. Retribuciones básicas	283.000,00	0,00	283.000,00	178.757,71	178.757,71	178.757,71	0,00	104.242,29

ESTADO DE LIQUIDACIÓN DEL PRESUPUESTO

I.- Liquidación del presupuesto de gastos

PARTIDA PRESUPUESTARIA	DESCRIPCIÓN	CRÉDITOS PRESUPUESTARIOS			GASTOS COMPROMETIDOS	OBLIGACIONES RECONOCIDAS NETAS	PAGOS	OBLIGACIONES PENDIENTES DE PAGO A 31 DE DICIEMBRE	REMANENTES DE CRÉDITO
		INICIALES	MODIFICAC.	DEFINITIVOS					
01 926 13002	Comunicaciones internas. Otras remuneraciones	318.600,00	0,00	318.600,00	192.151,06	192.151,06	192.151,06	0,00	126.448,94
01 926 13100	Comunicaciones internas. Retribuciones básicas	0,00	0,00	0,00	30.854,04	30.854,04	30.854,04	0,00	-30.854,04
01 926 13102	Comunicaciones internas. Otras remuneraciones	0,00	0,00	0,00	39.996,45	39.996,45	39.996,45	0,00	-39.996,45
01 926 150	Comunicaciones internas. Productividad	36.000,00	0,00	36.000,00	26.061,34	26.061,34	26.061,34	0,00	9.938,66
01 926 216	Comunicaciones internas. Equipos procesos informac	100.000,00	0,00	100.000,00	76.329,80	59.385,91	59.385,91	0,00	40.614,09
01 926 22002	Comunicaciones internas. Material informát.no inve	44.000,00	0,00	44.000,00	25.165,52	12.107,93	12.107,93	0,00	31.892,07
01 926 22602	Comunicaciones internas. Publicidad y propaganda	8.500,00	0,00	8.500,00	8.500,00	8.500,00	8.500,00	0,00	0,00
01 926 22699	Comunicaciones internas. Otros gastos diverso	0,00	0,00	0,00	633,53	633,53	633,53	0,00	-633,53
01 926 22799	Comunicaciones interna. Conserv y mantenimiento	197.000,00	3.471,16	200.471,16	199.352,25	123.993,17	120.707,08	3.286,09	76.477,99
01 926 48900	Comunicaciones internas. Otras transferencias	4.000,00	0,00	4.000,00	0,00	0,00	0,00	0,00	4.000,00
01 926 61904	Comunicaciones internas. Infraestructuras	15.000,00	0,00	15.000,00	0,00	0,00	0,00	0,00	15.000,00
01 926 626	Comunicaciones internas. Equipos procesos informac	100.000,00	10.676,98	110.676,98	69.731,95	69.731,95	65.807,86	3.924,09	40.945,03
01 926 626	Informática. Equipos para procesos de información.	0,00	55.831,28	55.831,28	13.942,44	13.942,44	13.942,44	0,00	41.888,84
01 926 641	Comunicaciones internas. Gastos aplicaciones infor	600.000,00	324.787,93	924.787,93	583.557,32	495.934,56	369.594,35	126.340,21	428.853,37
01 926 641	Plan de modernización. Gastos en aplicaciones info	0,00	106.645,30	106.645,30	106.645,30	0,00	0,00	0,00	106.645,30
01 931 12000	Política ec.y fiscal. Ret.básicas.Sueldos grupo A1	102.800,00	0,00	102.800,00	97.194,91	97.194,91	97.194,91	0,00	5.605,09
01 931 12001	Política ec.y fiscal. Ret.básicas.Sueldos grupo A2	51.700,00	0,00	51.700,00	56.475,41	56.475,41	56.475,41	0,00	-4.775,41
01 931 12003	Política ec.y fiscal. Ret.básicas.Sueldos grupo C1	59.300,00	0,00	59.300,00	64.563,13	64.563,13	64.563,13	0,00	-5.263,13
01 931 12004	Política ec.y fiscal. Ret.básicas.Sueldos grupo C2	33.600,00	0,00	33.600,00	28.457,45	28.457,45	28.457,45	0,00	5.142,55
01 931 12006	Política ec.y fiscal. Ret.básicas.Trienios	36.900,00	0,00	36.900,00	33.142,15	33.142,15	33.142,15	0,00	3.757,85
01 931 12100	Política económica y fiscal Complemento de destino	152.100,00	0,00	152.100,00	116.780,36	116.780,36	116.780,36	0,00	35.319,64
01 931 12101	Política económica y fiscal.Complemento específico	260.000,00	0,00	260.000,00	234.417,06	234.417,06	234.417,06	0,00	25.582,94
01 931 12103	Política económica y fiscal. Otros complementos	58.900,00	0,00	58.900,00	57.576,55	57.576,55	57.576,55	0,00	1.323,45
01 931 13000	Política económica y fiscal. Retribuciones basicas	21.200,00	0,00	21.200,00	23.374,44	23.374,44	23.374,44	0,00	-2.174,44
01 931 13002	Política económica y fiscal. Otras remuneraciones	28.900,00	0,00	28.900,00	28.851,44	28.851,44	28.851,44	0,00	48,56
01 931 150	Política económica y fiscal. Productividad	50.800,00	0,00	50.800,00	46.116,06	46.116,06	46.116,06	0,00	4.683,94
01 931 22000	Política económica y fiscal. Ordinario no inventar	5.000,00	0,00	5.000,00	0,00	0,00	0,00	0,00	5.000,00
01 931 22001	Política económica y fiscal. Prensa, revistas, lib	5.000,00	0,00	5.000,00	1.177,36	1.177,36	1.177,36	0,00	3.822,64
01 931 22699	Política económica y fiscal. Otros gastos diversos	30.000,00	0,00	30.000,00	0,00	0,00	0,00	0,00	30.000,00
01 931 22706	Polít ec. y fiscal. Estudios y trabajos técnicos	60.000,00	0,00	60.000,00	9.516,65	9.516,65	9.516,65	0,00	50.483,35
01 931 233	Política ec y fiscal. Otras indemnizaciones	17.500,00	0,00	17.500,00	15.450,25	15.450,25	15.450,25	0,00	2.049,75
01 931 352	Política económica y fiscal. Intereses de demora	200.000,00	0,00	200.000,00	83.952,34	83.952,34	71.250,55	12.701,79	116.047,66
01 931 50000	Política económica y fiscal.Fondo de contingencias	40.000,00	-40.000,00	0,00	0,00	0,00	0,00	0,00	0,00
01 932 12000	Gestión sist. tribut. Ret.básicas.Sueldos grupo A1	161.500,00	0,00	161.500,00	97.200,14	97.200,14	97.200,14	0,00	64.299,86
01 932 12001	Gestión sistema tr. Ret. Básicas. Sueldos grupo A2	12.900,00	0,00	12.900,00	0,00	0,00	0,00	0,00	12.900,00
01 932 12003	Gestión sist. tribut. Ret.básicas.Sueldos grupo C1	148.200,00	0,00	148.200,00	127.678,60	127.678,60	127.678,60	0,00	20.521,40

ESTADO DE LIQUIDACIÓN DEL PRESUPUESTO

I.- Liquidación del presupuesto de gastos

PARTIDA PRESUPUESTARIA	DESCRIPCIÓN	CRÉDITOS PRESUPUESTARIOS			GASTOS COMPROMETIDOS	OBLIGACIONES RECONOCIDAS NETAS	PAGOS	OBLIGACIONES PENDIENTES DE PAGO A 31 DE DICIEMBRE	REMANENTES DE CRÉDITO
		INICIALES	MODIFICAC.	DEFINITIVOS					
01 932 12004	Gestión sist. tribut. Ret.básicas.Sueldos grupo C2	184.300,00	0,00	184.300,00	208.168,55	208.168,55	208.168,55	0,00	-23.868,55
01 932 12005	Gestión sist. tribut. Ret.básicas.Sueldos grupo E	23.000,00	0,00	23.000,00	25.346,94	25.346,94	25.346,94	0,00	-2.346,94
01 932 12006	Gestión sist. tribut. Ret.básicas.Trienios	72.000,00	0,00	72.000,00	61.078,29	61.078,29	61.078,29	0,00	10.921,71
01 932 12100	Gestión del sistema tributario.Complemento destino	318.600,00	0,00	318.600,00	214.554,52	214.554,52	214.554,52	0,00	104.045,48
01 932 12101	Gestión del sistema tributario.Complemento especif	424.400,00	0,00	424.400,00	322.025,31	322.025,31	322.025,31	0,00	102.374,69
01 932 12103	Gestión del sistema tributario. Otros complementos	106.100,00	0,00	106.100,00	87.128,93	87.128,93	87.128,93	0,00	18.971,07
01 932 13000	Gestión del sistema tributario.Retribuciones basic	308.700,00	0,00	308.700,00	322.341,89	322.341,89	322.341,89	0,00	-13.641,89
01 932 13002	Gestión del sistema tributari Otras remuneraciones	288.600,00	0,00	288.600,00	288.930,74	288.930,74	288.930,74	0,00	-330,74
01 932 150	Gestión del sistema tributario. Productividad	127.800,00	0,00	127.800,00	203.400,47	203.400,47	203.400,47	0,00	-75.600,47
01 932 22000	Gestión del sistema tributario.Ordinario no invent	5.000,00	0,00	5.000,00	0,00	0,00	0,00	0,00	5.000,00
01 932 22001	Gestión sistema tributario.Prensa, revistas, libro	5.000,00	380,00	5.380,00	1.154,80	1.154,80	1.154,80	0,00	4.225,20
01 932 22699	Gestión del sistema tributario.Oros gastos diverso	18.000,00	2.924,10	20.924,10	31.430,96	31.430,96	24.054,86	7.376,10	-10.506,86
01 932 22706	Gestión sist tributario. Estudios y trab técnicos	92.600,00	8.825,60	101.425,60	0,00	0,00	0,00	0,00	101.425,60
01 932 22708	Gestión sist tributario.Serv rec a favor de la ent	150.000,00	0,00	150.000,00	107.351,59	107.351,59	0,00	107.351,59	42.648,41
01 933 12000	Gestión del patrim. Ret. Básicas. Sueldos grupo A1	14.700,00	0,00	14.700,00	16.102,42	16.102,42	16.102,42	0,00	-1.402,42
01 933 12001	Gestión del patrim. Ret. Básicas. Sueldos grupo A2	12.900,00	0,00	12.900,00	14.179,70	14.179,70	14.179,70	0,00	-1.279,70
01 933 12003	Gestión del patrim. Ret. Básicas. Sueldos grupo C1	9.900,00	0,00	9.900,00	11.264,30	11.264,30	11.264,30	0,00	-1.364,30
01 933 12004	Gestión del patrim. Ret. Básicas. Sueldos grupo C2	16.800,00	0,00	16.800,00	9.362,12	9.362,12	9.362,12	0,00	7.437,88
01 933 12006	Gestión del patrim. Ret. Básicas. Trienios	7.400,00	0,00	7.400,00	9.568,47	9.568,47	9.568,47	0,00	-2.168,47
01 933 12100	Gestión del patrim. Complemento destino	31.200,00	0,00	31.200,00	22.588,68	22.588,68	22.588,68	0,00	8.611,32
01 933 12101	Gestión del patrimonio. Complemento específico	43.000,00	0,00	43.000,00	38.050,04	38.050,04	38.050,04	0,00	4.949,96
01 933 12103	Gestión del patrimonio. Otros complementos	10.600,00	0,00	10.600,00	10.749,81	10.749,81	10.749,81	0,00	-149,81
01 933 13000	Gestión del patrimonio. Retribuciones básicas	38.600,00	0,00	38.600,00	48.345,52	48.345,52	48.345,52	0,00	-9.745,52
01 933 13002	Gestión del patrimonio. Retribuciones básicas	0,00	0,00	0,00	343,20	343,20	343,20	0,00	-343,20
01 933 150	Gestión del patrimonio. Productividad	9.300,00	0,00	9.300,00	15.087,36	15.087,36	15.087,36	0,00	-5.787,36
01 933 632	Gestión Patrimo Remodelación Edificios y otras con	0,00	2.000.000,00	2.000.000,00	1.633.562,69	333.701,29	140.215,93	193.485,36	1.666.298,71
01 934 12000	Gestión deuda tesorería Ret. Básicas. Sueldos grupo A1	14.700,00	0,00	14.700,00	16.772,68	16.772,68	16.772,68	0,00	-2.072,68
01 934 12003	Gestión deuda tesorería Ret. Básicas. Sueldos grupo C1	29.700,00	0,00	29.700,00	32.554,24	32.554,24	32.554,24	0,00	-2.854,24
01 934 12006	Gestión deuda tesorería Ret. Básicas. Trienios	6.800,00	0,00	6.800,00	5.165,86	5.165,86	5.165,86	0,00	1.634,14
01 934 12100	Gestión deuda tesorería Complemento destino	30.200,00	0,00	30.200,00	25.837,44	25.837,44	25.837,44	0,00	4.362,56
01 934 12101	Gestión deuda tesorería. Complemento específico	46.900,00	0,00	46.900,00	46.826,08	46.826,08	46.826,08	0,00	73,92
01 934 12103	Gestión deuda tesorería. Otros complementos	11.000,00	0,00	11.000,00	10.995,68	10.995,68	10.995,68	0,00	4,32
01 934 13000	Gestión deuda tesorería. Retribuciones básicas	10.600,00	0,00	10.600,00	11.315,64	11.315,64	11.315,64	0,00	-715,64
01 934 13002	Gestión deuda tesorería. Otras remuneraciones	10.500,00	0,00	10.500,00	10.479,50	10.479,50	10.479,50	0,00	20,50
01 934 150	Gestión deuda tesorería. Productividad	11.300,00	0,00	11.300,00	11.160,60	11.160,60	11.160,60	0,00	139,40
03 134 12000	Movilidad urbana. Sueldos del Grupo A1	14.700,00	0,00	14.700,00	0,00	0,00	0,00	0,00	14.700,00

ESTADO DE LIQUIDACIÓN DEL PRESUPUESTO

I.- Liquidación del presupuesto de gastos

PARTIDA PRESUPUESTARIA	DESCRIPCIÓN	CRÉDITOS PRESUPUESTARIOS			GASTOS COMPROMETIDOS	OBLIGACIONES RECONOCIDAS NETAS	PAGOS	OBLIGACIONES PENDIENTES DE PAGO A 31 DE DICIEMBRE	REMANENTES DE CRÉDITO
		INICIALES	MODIFICAC.	DEFINITIVOS					
03 134 12006	Movilidad urbana. Trienios	2.400,00	0,00	2.400,00	0,00	0,00	0,00	0,00	2.400,00
03 134 12100	Movilidad urbana.. Complem. de destino	9.800,00	0,00	9.800,00	0,00	0,00	0,00	0,00	9.800,00
03 134 12101	Movilidad urbana.. Complem. específico	18.600,00	0,00	18.600,00	0,00	0,00	0,00	0,00	18.600,00
03 134 12103	Movilidad urbana.. Otros complementos	4.100,00	0,00	4.100,00	0,00	0,00	0,00	0,00	4.100,00
03 134 150	Movilidad urbana. Productividad	5.000,00	0,00	5.000,00	0,00	0,00	0,00	0,00	5.000,00
03 134 214	Movilidad urbana. Elementos de transp	4.600,00	181,50	4.781,50	0,00	0,00	0,00	0,00	4.781,50
03 134 22000	Movilidad urbana.Ordinar.no inventar	2.000,00	0,00	2.000,00	0,00	0,00	0,00	0,00	2.000,00
03 134 22001	Movilidad urbana. Prensa, libr,revist	700,00	0,00	700,00	0,00	0,00	0,00	0,00	700,00
03 134 22102	Movilidad urbana. Gas	3.200,00	744,99	3.944,99	744,99	744,99	744,99	0,00	3.200,00
03 134 22199	Movilidad urbana. Otros suministros	3.500,00	0,00	3.500,00	4.165,97	2.555,41	2.555,41	0,00	944,59
03 134 22200	Movilidad urbana.Servic.de telecomunicac	550,00	98,74	648,74	641,81	641,81	641,81	0,00	6,93
03 134 224	Movilidad urbana. Primas de seguros	2.300,00	0,00	2.300,00	0,00	0,00	0,00	0,00	2.300,00
03 134 22602	Movilidad urbana. Public. y propagand	8.000,00	0,00	8.000,00	0,00	0,00	0,00	0,00	8.000,00
03 134 22699	Movilidad urbana.Otros gtos.diversos	8.000,00	1.000,00	9.000,00	1.281,50	1.281,50	1.281,50	0,00	7.718,50
03 134 22706	Movilidad urbana. Estudios y trab técnicos	6.000,00	0,00	6.000,00	38,73	38,73	38,73	0,00	5.961,27
03 134 22799	Movilidad urbana. Préstamos bicicletas	80.000,00	5.993,34	85.993,34	94.616,60	79.160,38	70.347,72	8.812,66	6.832,96
03 134 23020	Movilidad urbana. Del personal no directivo	200,00	0,00	200,00	0,00	0,00	0,00	0,00	200,00
03 134 23020	Promoc, mantenim.y desarrollo. Dietas de personal	0,00	1.666,40	1.666,40	0,00	0,00	0,00	0,00	1.666,40
03 134 23120	Movilidad urbana.Del personal no directivo	700,00	0,00	700,00	0,00	0,00	0,00	0,00	700,00
03 134 480	Movilidad urbana. Atenciones benéficas	48.900,00	3.426,00	52.326,00	21.153,00	21.153,00	19.767,00	1.386,00	31.173,00
03 134 48903	Movilidad urbana. Asociación bicis	1.000,00	0,00	1.000,00	0,00	0,00	0,00	0,00	1.000,00
03 134 48911	Movilidad urbana.Red ciudades por la bici	4.000,00	0,00	4.000,00	1.800,00	1.800,00	1.800,00	0,00	2.200,00
03 134 61911	Movilidad urbana. Infraestructuras	80.000,00	0,00	80.000,00	58.879,06	58.879,06	58.879,06	0,00	21.120,94
03 134 61911	Promoc, mantenim.y desarrollo. Infraestructuras	0,00	753.866,72	753.866,72	109.469,46	31.462,97	31.462,97	0,00	722.403,75
03 134 624	Movilidad urbana. Elementos transporte	43.750,00	0,00	43.750,00	43.700,00	0,00	0,00	0,00	43.750,00
03 134 624	Promoc, mant transporte. Elementos transporte	0,00	2.964,50	2.964,50	2.964,50	2.964,50	2.964,50	0,00	0,00
03 134 641	Movilidad urbana. Gastos aplicaciones infor	0,00	26.000,00	26.000,00	21.487,60	21.487,60	21.487,60	0,00	4.512,40
03 134 780	Movilidad urbana.A familias e instit.sin fines luc	50.000,00	0,00	50.000,00	0,00	0,00	0,00	0,00	50.000,00
03 4411 12000	Transp.colectivo urbano. Sueldos del Grupo A1	14.700,00	0,00	14.700,00	16.336,82	16.336,82	16.336,82	0,00	-1.636,82
03 4411 12003	Trasnporte colectivo urbano. Sueldos del Grupo C1	9.900,00	0,00	9.900,00	11.173,38	11.173,38	11.173,38	0,00	-1.273,38
03 4411 12004	Transporte colectivo urbano. Sueldos del Grupo C2	8.400,00	0,00	8.400,00	1.217,83	1.217,83	1.217,83	0,00	7.182,17
03 4411 12006	Transp.colectivo urbano. Trienios	4.800,00	0,00	4.800,00	5.509,61	5.509,61	5.509,61	0,00	-709,61
03 4411 12100	Transp.colectivo urbano. Complementos de destino	20.800,00	0,00	20.800,00	14.365,95	14.365,95	14.365,95	0,00	6.434,05
03 4411 12101	Transp.colectivo urbano. Complemento específico	31.900,00	0,00	31.900,00	27.683,99	27.683,99	27.683,99	0,00	4.216,01
03 4411 12103	Transp.colectivo urbano. Otros complementos	7.500,00	0,00	7.500,00	6.129,40	6.129,40	6.129,40	0,00	1.370,60
03 4411 13000	Transp.colectivo urbano. Retribuciones básicas	4.722.000,00	0,00	4.722.000,00	4.433.853,21	4.433.853,21	4.433.853,21	0,00	288.146,79

ESTADO DE LIQUIDACIÓN DEL PRESUPUESTO

I.- Liquidación del presupuesto de gastos

PARTIDA PRESUPUESTARIA	DESCRIPCIÓN	CRÉDITOS PRESUPUESTARIOS			GASTOS COMPROMETIDOS	OBLIGACIONES RECONOCIDAS NETAS	PAGOS	OBLIGACIONES PENDIENTES DE PAGO A 31 DE DICIEMBRE	REMANENTES DE CRÉDITO
		INICIALES	MODIFICAC.	DEFINITIVOS					
03 4411 13001	Transp.colectivo urbano. Horas extraordinarias.	53.100,00	0,00	53.100,00	0,00	0,00	0,00	0,00	53.100,00
03 4411 13002	Transp.colectivo urbano. Otras remuneraciones	690.400,00	0,00	690.400,00	1.092.679,05	1.092.679,05	1.092.679,05	0,00	-402.279,05
03 4411 13003	Autobusesl.Recuperación paga extra 2012 y adiciona	0,00	0,00	0,00	78.632,50	78.632,50	78.632,50	0,00	-78.632,50
03 4411 143	Transp.colectivo urbano. Otro personal	7.200,00	0,00	7.200,00	6.564,84	6.564,84	6.564,84	0,00	635,16
03 4411 150	Transp.colectivo urbano. Productividad	215.500,00	0,00	215.500,00	208.373,50	208.373,50	208.373,50	0,00	7.126,50
03 4411 16000	Transp.colectivo urbano. Seguridad Social.	2.151.600,00	0,00	2.151.600,00	1.699.038,37	1.699.038,37	1.699.038,37	0,00	452.561,63
03 4411 16009	Transp.colectivo urbano. Otras cuotas	14.100,00	0,00	14.100,00	10.412,65	10.084,65	7.563,51	2.521,14	4.015,35
03 4411 16200	Transp.colectivo urbano. Formación y perfec	4.150,00	4.044,00	8.194,00	7.204,00	7.204,00	7.204,00	0,00	990,00
03 4411 16204	Transp.colectivo urbano. Acción social.	59.200,00	0,00	59.200,00	92.081,01	92.081,01	92.081,01	0,00	-32.881,01
03 4411 16205	Transp.colectivo urbano. Seguros	76.700,00	0,00	76.700,00	31.451,64	24.655,46	24.655,46	0,00	52.044,54
03 4411 204	Transp.colectivo urbano. Arrend. mater.de transpor	1.900.000,00	120.750,45	2.020.750,45	1.668.368,44	1.668.368,44	1.506.759,33	161.609,11	352.382,01
03 4411 212	Transp.colectivo urbano. Edificios y otras const	1.500,00	485,46	1.985,46	1.134,46	1.134,46	1.134,46	0,00	851,00
03 4411 213	Transp.colectivo urbano. Maquinar. inst. y utillaj	100.000,00	67.037,29	167.037,29	134.421,92	110.610,19	109.458,89	1.151,30	56.427,10
03 4411 214	Transp.colectivo urbano. Elementos de transporte	760.000,00	171.485,44	931.485,44	690.306,35	611.535,03	543.714,55	67.820,48	319.950,41
03 4411 22000	Transp.colectivo urbano. Ordinario no invent	1.500,00	0,00	1.500,00	3.400,78	3.400,78	2.516,41	884,37	-1.900,78
03 4411 22001	Transp.colectivo urbano. Prensa, libros, revistas	400,00	0,00	400,00	2.181,27	2.181,27	2.181,27	0,00	-1.781,27
03 4411 22002	Transp.colectivo urbano. Mat. informático no inv	10.000,00	1.010,82	11.010,82	3.133,35	3.133,35	3.133,35	0,00	7.877,47
03 4411 22102	Transp.colectivo urbano. Gas	480.000,00	46.801,73	526.801,73	486.393,73	184.071,97	184.071,97	0,00	342.729,76
03 4411 22103	Transp.colectivo urbano. Combustibles carburantes	1.350.000,00	124.213,32	1.474.213,32	1.284.767,27	1.273.051,11	990.238,11	282.813,00	201.162,21
03 4411 22104	Transp.colectivo urbano. Vestuario.	50.000,00	0,00	50.000,00	49.558,14	46.641,79	46.641,79	0,00	3.358,21
03 4411 22199	Transp.colectivo urbano. Otros suministros	7.000,00	546,82	7.546,82	12.007,98	11.949,94	11.949,94	0,00	-4.403,12
03 4411 22200	Transp.colectivo urbano. Servicios de telecom	20.000,00	6.038,26	26.038,26	9.232,18	9.232,18	9.193,79	38,39	16.806,08
03 4411 22201	Transp.colectivo urbano. Postales	200,00	0,00	200,00	0,00	0,00	0,00	0,00	200,00
03 4411 223	Transp.colectivo urbano. Transportes	400,00	0,00	400,00	0,00	0,00	0,00	0,00	400,00
03 4411 224	Transp.colectivo urbano. Primas de seguros	155.000,00	0,00	155.000,00	124.991,75	124.991,75	124.991,75	0,00	30.008,25
03 4411 22501	Admón.Gral. de transporte. Otros tributos	4.000,00	0,00	4.000,00	0,00	0,00	0,00	0,00	4.000,00
03 4411 22509	Admón.Gral. de transporte. Otros tributos	0,00	0,00	0,00	1.675,46	1.675,46	1.675,46	0,00	-1.675,46
03 4411 22601	Transporte col urb. Atenc.protocolarias y represen	0,00	0,00	0,00	2.355,37	2.355,37	2.355,37	0,00	-2.355,37
03 4411 22602	Transporte colectivo urbano. Publicidad y propagan	7.000,00	2.383,00	9.383,00	18.988,77	18.988,77	12.626,77	6.362,00	-9.605,77
03 4411 22604	Transporte colectivo urbano.Jurídicos, contenciosos	1.800,00	0,00	1.800,00	0,00	0,00	0,00	0,00	1.800,00
03 4411 22699	Transporte colectivo urbano. Otros gastos diversos	7.000,00	212,29	7.212,29	13.141,86	13.141,86	13.117,31	24,55	-5.929,57
03 4411 22700	Admón.Gral. transporte. Limpieza	125.500,00	0,00	125.500,00	87.029,62	78.072,37	78.072,37	0,00	47.427,63
03 4411 22701	Transporte colectivo urbano de viajeros. Seguridad	54.000,00	0,00	54.000,00	53.740,57	49.318,06	35.867,68	13.450,38	4.681,94
03 4411 22706	Trasnporte colectivo urb. Estudios y trab técnicos	33.000,00	0,00	33.000,00	1.980,00	1.980,00	0,00	1.980,00	31.020,00
03 4411 22708	Admón.Gral. transporte. Serv recaudación	121.000,00	31.280,71	152.280,71	90.722,47	90.722,47	86.086,98	4.635,49	61.558,24
03 4411 23000	Transporte colec. urba. Miembros O.Gobierno	700,00	0,00	700,00	0,00	0,00	0,00	0,00	700,00

ESTADO DE LIQUIDACIÓN DEL PRESUPUESTO

I.- Liquidación del presupuesto de gastos

PARTIDA PRESUPUESTARIA	DESCRIPCIÓN	CRÉDITOS PRESUPUESTARIOS			GASTOS COMPROMETIDOS	OBLIGACIONES RECONOCIDAS NETAS	PAGOS	OBLIGACIONES PENDIENTES DE PAGO A 31 DE DICIEMBRE	REMANENTES DE CRÉDITO
		INICIALES	MODIFICAC.	DEFINITIVOS					
03 4411 23020	Transporte colectivo urbano. Personal no directivo	700,00	0,00	700,00	0,00	0,00	0,00	0,00	700,00
03 4411 23100	Transporte colectivo urbano. Miembros O. Gobierno	200,00	0,00	200,00	0,00	0,00	0,00	0,00	200,00
03 4411 23120	Transporte colectivo urbano. Personal no directivo	200,00	0,00	200,00	0,00	0,00	0,00	0,00	200,00
03 4411 233	Transporte colectivo urbano. Otras indemnizaciones	8.000,00	0,00	8.000,00	4.940,00	4.940,00	4.750,00	190,00	3.060,00
03 4411 352	Transporte colectivo urbano. Intereses demora	82.800,00	0,00	82.800,00	338,03	338,03	338,03	0,00	82.461,97
03 4411 61914	Admón. Gral. transporte. Infraestructuras	0,00	48.348,34	48.348,34	48.348,34	48.348,34	48.348,34	0,00	0,00
03 4411 623	Transporte colect urb . Maquin. instalac. y utilla	6.000,00	0,00	6.000,00	5.172,66	174,74	144,30	30,44	5.825,26
03 4411 632	Transporte col. Remodelación Edificios y otras con	90.000,00	0,00	90.000,00	0,00	0,00	0,00	0,00	90.000,00
03 4411 634	Transporte colect urb . Elementos de transporte.	0,00	200.000,00	200.000,00	136.363,70	0,00	0,00	0,00	200.000,00
03 4411 830	Transporte colectivo urbano. Préstamos a C/P	50.000,00	45.060,72	95.060,72	99.151,80	99.151,80	99.151,80	0,00	-4.091,08
05 442 13000	Infraestructuras transporte. Retribuciones básicas	265.300,00	0,00	265.300,00	244.583,33	244.583,33	244.583,33	0,00	20.716,67
05 442 13002	Infraestructuras transporte. Otras remuneraciones	22.000,00	0,00	22.000,00	45.327,22	45.327,22	45.327,22	0,00	-23.327,22
05 442 13100	Infraestructuras transporte. Retribuciones básicas	0,00	0,00	0,00	37.605,95	37.605,95	37.605,95	0,00	-37.605,95
05 442 13102	Infraestructuras transporte. Otras remuneraciones	0,00	0,00	0,00	9.024,49	9.024,49	9.024,49	0,00	-9.024,49
05 442 150	Infraestructuras transporte. Productividad	28.100,00	0,00	28.100,00	0,00	0,00	0,00	0,00	28.100,00
05 442 16000	Infraestructuras transporte. Seguridad Social	122.400,00	0,00	122.400,00	96.514,02	96.514,02	96.514,02	0,00	25.885,98
05 442 16009	Infraestructuras transporte. Otras cuotas	1.300,00	0,00	1.300,00	958,02	958,02	958,02	0,00	341,98
05 442 16204	Infraestructuras transporte. Acción social	7.000,00	0,00	7.000,00	1.354,62	1.354,62	1.354,62	0,00	5.645,38
05 442 16205	Infraestructuras transporte. Seguros	12.800,00	0,00	12.800,00	2.270,88	1.752,17	1.752,17	0,00	11.047,83
05 442 212	Infraestructuras transporte. Edificios y contrucci	5.000,00	0,00	5.000,00	320,00	320,00	320,00	0,00	4.680,00
05 442 213	Infraestructuras transporte. Maquinaria, inst. y u	3.000,00	0,00	3.000,00	2.910,42	2.899,20	2.185,11	714,09	100,80
05 442 22000	Infraestructuras transporte. Ordinario no inventar	4.000,00	0,00	4.000,00	65,40	65,40	65,40	0,00	3.934,60
05 442 22103	Infraestructuras transporte. Combustibles y carbur	2.433.704,50	241.452,62	2.675.157,12	2.668.340,43	2.642.794,78	2.642.794,78	0,00	32.362,34
05 442 22104	Infraestructuras transporte. Vestuario	2.000,00	0,00	2.000,00	4.438,77	4.438,77	4.438,77	0,00	-2.438,77
05 442 22199	Infraestructuras transporte. Otros suministros	4.000,00	0,00	4.000,00	221,61	221,61	221,61	0,00	3.778,39
05 442 22200	Infraestructuras transporte. Servicios de telecomu	1.300,00	0,00	1.300,00	0,00	0,00	0,00	0,00	1.300,00
05 442 22201	Infraestructuras transporte. Postales	400,00	0,00	400,00	0,00	0,00	0,00	0,00	400,00
05 442 22699	Infraestructuras transporte. Otros gastos diversos	4.000,00	0,00	4.000,00	504,00	504,00	504,00	0,00	3.496,00
05 442 22700	Infraestructuras transporte. Limpieza	54.000,00	0,00	54.000,00	49.009,06	48.973,07	44.512,51	4.460,56	5.026,93
05 442 22701	Infraestructuras transporte. Seguridad	131.000,00	21.814,08	152.814,08	152.976,88	152.976,88	152.976,88	0,00	-162,80
05 442 623	Infraestructuras transporte. Maquinaria, instal ut	7.500,00	0,00	7.500,00	3.448,44	76,50	0,00	76,50	7.423,50
05 442 830	Infraestructuras transporte. Préstamos a corto pla	6.000,00	0,00	6.000,00	0,00	0,00	0,00	0,00	6.000,00
06 341 481	Promoc.y fomento del deporte. Premios, becas y pen	8.700,00	-8.700,00	0,00	0,00	0,00	0,00	0,00	0,00
06 341 48912	Promoc.y fomento del deporte. Otras subvenciones	1.200.000,00	-54.950,00	1.145.050,00	1.085.889,35	1.084.596,80	874.159,47	210.437,33	60.453,20
06 341 48919	Promoc.y fomento del deporte. Diputac.vuelta a Bur	28.000,00	30.000,00	58.000,00	0,00	0,00	0,00	0,00	58.000,00
06 341 48920	Promoc.y fomento deporte. Asoc.trofeo Ciudad Burgo	18.130,00	0,00	18.130,00	18.130,00	12.691,00	12.691,00	0,00	5.439,00

ESTADO DE LIQUIDACIÓN DEL PRESUPUESTO

I.- Liquidación del presupuesto de gastos

PARTIDA PRESUPUESTARIA	DESCRIPCIÓN	CRÉDITOS PRESUPUESTARIOS			GASTOS COMPROMETIDOS	OBLIGACIONES RECONOCIDAS NETAS	PAGOS	OBLIGACIONES PENDIENTES DE PAGO A 31 DE DICIEMBRE	REMANENTES DE CRÉDITO
		INICIALES	MODIFICAC.	DEFINITIVOS					
06 342 12000	Instal.deportivas. Ret.básicas. Sueldos grupo A1	14.700,00	0,00	14.700,00	16.389,44	16.389,44	16.389,44	0,00	-1.689,44
06 342 12006	Instal.deportivas. Ret.básicas. Trienios	2.300,00	0,00	2.300,00	3.028,15	3.028,15	3.028,15	0,00	-728,15
06 342 12100	Instalac.deportivas. Complemento de destino	9.800,00	0,00	9.800,00	8.378,40	8.378,40	8.378,40	0,00	1.421,60
06 342 12101	Instalac.deportivas. Complemento específico	16.800,00	0,00	16.800,00	16.720,76	16.720,76	16.720,76	0,00	79,24
06 342 12103	Instalac.deportivas. Otros complementos	3.800,00	0,00	3.800,00	3.785,08	3.785,08	3.785,08	0,00	14,92
06 342 13000	Instalaciones deportivas. Retribuciones básica	2.313.900,00	0,00	2.313.900,00	1.960.961,43	1.960.961,43	1.960.961,43	0,00	352.938,57
06 342 13002	Instalaciones deportivas. Otras remuneraciones	191.200,00	0,00	191.200,00	343.181,93	343.181,93	343.181,93	0,00	-151.981,93
06 342 150	Instalac.deportivas. Productividad	57.500,00	0,00	57.500,00	3.001,56	3.001,56	3.001,56	0,00	54.498,44
06 342 16000	Instalaciones deportivas.	0,00	592,78	592,78	0,00	0,00	0,00	0,00	592,78
06 342 16000	Instalaciones deportivas. Seguridad Social	844.400,00	0,00	844.400,00	669.446,91	669.446,91	669.446,91	0,00	174.953,09
06 342 16009	Instalaciones deportivas. Otras cuotas	11.100,00	0,00	11.100,00	8.051,39	8.051,39	6.038,55	2.012,84	3.048,61
06 342 16200	Instalaciones deportivas. Formación y perfec. pers	6.400,00	0,00	6.400,00	1.425,00	1.425,00	1.425,00	0,00	4.975,00
06 342 16204	Instalaciones deportivas. Acción social	31.900,00	0,00	31.900,00	32.376,86	32.376,86	32.376,86	0,00	-476,86
06 342 16205	Instalaciones deportivas. Seguros	63.700,00	0,00	63.700,00	14.752,80	11.514,22	11.514,22	0,00	52.185,78
06 342 212	Instalac.deportivas. Edificios y otras construccion	60.000,00	0,00	60.000,00	33.425,82	33.389,89	32.254,04	1.135,85	26.610,11
06 342 213	Instalac.deportivas. Maquinar,instalac.y utillaje	123.000,00	3.491,12	126.491,12	148.364,83	139.603,18	106.634,99	32.968,19	-13.112,06
06 342 214	Instalac.deportivas. Elementos de transporte	1.400,00	72,22	1.472,22	72,22	72,22	72,22	0,00	1.400,00
06 342 215	Instalac.deportivas. Mobiliario	2.000,00	0,00	2.000,00	0,00	0,00	0,00	0,00	2.000,00
06 342 216	Instalac.deportivas. Equip.proc.de informacion	37.000,00	0,00	37.000,00	17.407,18	17.407,18	17.407,18	0,00	19.592,82
06 342 22000	Instalaciones deportivas. Ordinario no inventariab	18.000,00	194,44	18.194,44	7.654,19	7.654,19	5.885,41	1.768,78	10.540,25
06 342 22001	Instalaciones deportivas. Prensa,libros, revistas	300,00	0,00	300,00	0,00	0,00	0,00	0,00	300,00
06 342 22002	Instalaciones deportivas. Mater. informat. no inve	5.000,00	0,00	5.000,00	5.744,88	5.744,88	2.465,64	3.279,24	-744,88
06 342 22102	Instalaciones deprotivas. Gas	803.000,00	46.950,77	849.950,77	786.034,77	597.084,35	597.084,35	0,00	252.866,42
06 342 22103	Instalaciones deprotivas. Combustibles y carburant	102.000,00	5.822,10	107.822,10	107.822,10	30.679,04	30.679,04	0,00	77.143,06
06 342 22104	Instalaciones deprotivas. Vestuario	18.000,00	0,00	18.000,00	3.156,43	3.156,43	2.086,23	1.070,20	14.843,57
06 342 22106	Instalaciones deportivas. Prod. farmaceut. sanitar	42.000,00	0,00	42.000,00	48.858,55	47.670,30	45.204,88	2.465,42	-5.670,30
06 342 22110	Instalaciones deportivas. Productos limpieza y ase	25.000,00	0,00	25.000,00	6.581,65	6.581,65	4.171,75	2.409,90	18.418,35
06 342 22111	Instalaciones deportivas. Suministro repuestos maq.	0,00	0,00	0,00	2.520,58	2.520,58	2.520,58	0,00	-2.520,58
06 342 22199	Instalaciones deportivas. Otros suministros	100.000,00	1.786,88	101.786,88	249.860,52	247.190,00	187.679,66	59.510,34	-145.403,12
06 342 22200	Instalaciones deportivas. Servicios de telecomunic	20.000,00	536,38	20.536,38	2.023,69	2.023,69	2.023,69	0,00	18.512,69
06 342 22201	Instalaciones deportivas. Postales	2.000,00	0,00	2.000,00	0,00	0,00	0,00	0,00	2.000,00
06 342 223	Instalac.deportivas. Transportes.	0,00	0,00	0,00	1.408,00	1.408,00	1.408,00	0,00	-1.408,00
06 342 224	Instalac.deportivas. Primas de seguros	10.000,00	0,00	10.000,00	256,19	256,19	256,19	0,00	9.743,81
06 342 22602	Instalac deportivas.Publicidad y propaganda	160.000,00	67.670,83	227.670,83	311.389,10	309.171,78	300.743,07	8.428,71	-81.500,95
06 342 22603	Instalaciones Deportiva.Publicación diario oficial	0,00	0,00	0,00	4.162,00	4.162,00	372,00	3.790,00	-4.162,00
06 342 22604	Instalaciones deportivas. Jurídicos, contenciosos	3.000,00	0,00	3.000,00	13.000,59	13.000,59	13.000,59	0,00	-10.000,59

ESTADO DE LIQUIDACIÓN DEL PRESUPUESTO

I.- Liquidación del presupuesto de gastos

PARTIDA PRESUPUESTARIA	DESCRIPCIÓN	CRÉDITOS PRESUPUESTARIOS			GASTOS COMPROMETIDOS	OBLIGACIONES RECONOCIDAS NETAS	PAGOS	OBLIGACIONES PENDIENTES DE PAGO A 31 DE DICIEMBRE	REMANENTES DE CRÉDITO
		INICIALES	MODIFICAC.	DEFINITIVOS					
06 342 22699	Instalaciones deportivas. Otros gastos diversos	137.500,00	1.454,33	138.954,33	189.926,22	189.742,69	167.470,84	22.271,85	-50.788,36
06 342 22700	Instalaciones deportivas. Limpieza y aseo	20.000,00	0,00	20.000,00	17.730,62	17.724,56	10.591,41	7.133,15	2.275,44
06 342 22701	Instalaciones deportivas. Seguridad	215.000,00	0,00	215.000,00	234.044,30	229.834,15	199.329,64	30.504,51	-14.834,15
06 342 22704	Instalaciones deportivas. Custodia, dep y almacena	290.000,00	0,00	290.000,00	309.736,96	309.736,96	270.052,04	39.684,92	-19.736,96
06 342 22706	Instalaciones deportivas. Estudios y trabajos téc	8.000,00	0,00	8.000,00	0,00	0,00	0,00	0,00	8.000,00
06 342 22799	Instalaciones deportivas. Conservación y mantenimi	128.000,00	0,00	128.000,00	136.668,58	136.600,39	102.062,15	34.538,24	-8.600,39
06 342 22799	Instalaciones deportivas. Enseñanza piscinas monit	1.260.000,00	0,00	1.260.000,00	958.136,40	956.952,30	781.111,24	175.841,06	303.047,70
06 342 22799	Instalaciones deportivas.Campos fútbol Pallafria.	223.000,00	0,00	223.000,00	222.858,96	222.858,96	148.572,64	74.286,32	141,04
06 342 22799	Instalaciones deportivas.Mant integral inst deport	510.000,00	8.606,15	518.606,15	496.048,54	496.048,54	431.111,66	64.936,88	22.557,61
06 342 23000	Instalaciones deportivas. Dietas órganos de gobier	500,00	0,00	500,00	0,00	0,00	0,00	0,00	500,00
06 342 23020	Instalaciones deportivas. Dietas del personal	500,00	0,00	500,00	0,00	0,00	0,00	0,00	500,00
06 342 23100	Instalaciones deportivas. Locomoción órganos gobie	300,00	0,00	300,00	0,00	0,00	0,00	0,00	300,00
06 342 23120	Instalaciones deportivas.Locomoc.personal no direc	750,00	0,00	750,00	0,00	0,00	0,00	0,00	750,00
06 342 233	Instalaciones deportivas. Otras indemnizaciones.	11.200,00	0,00	11.200,00	5.141,70	5.141,70	4.787,10	354,60	6.058,30
06 342 623	Instalaciones Deportivas. Maquinaria, instal técni	72.000,00	0,00	72.000,00	68.968,74	33.047,54	24.704,01	8.343,53	38.952,46
06 342 626	Instalaciones deportiva. Equipos procesos informac	9.000,00	0,00	9.000,00	8.997,56	8.997,56	0,00	8.997,56	2,44
06 342 632	Instalaciones deportivas. Remodelación Edificios	0,00	418.736,87	418.736,87	80.303,94	65.703,00	65.703,00	0,00	353.033,87
06 342 632	Instalaciones Deportivas.Remodelación Edificios.	5.500.000,00	0,00	5.500.000,00	4.419.890,87	4.231.919,49	4.189.877,16	42.042,33	1.268.080,51
06 342 830	Instalac.deportivas. Préstamos a corto plazo	60.000,00	0,00	60.000,00	18.773,61	18.773,61	18.773,61	0,00	41.226,39
07 430 12000	Comercio. Ret.básicas. Sueldos grupo A1	14.700,00	0,00	14.700,00	0,00	0,00	0,00	0,00	14.700,00
07 430 12001	Comercio. Ret.básicas. Sueldos grupo A2	13.000,00	0,00	13.000,00	14.078,30	14.078,30	14.078,30	0,00	-1.078,30
07 430 12004	Comercio. Ret.básicas. Sueldos grupo C2	16.800,00	0,00	16.800,00	17.145,32	17.145,32	17.145,32	0,00	-345,32
07 430 12006	Comercio. Ret.básicas. Trienios	6.200,00	0,00	6.200,00	2.454,60	2.454,60	2.454,60	0,00	3.745,40
07 430 12100	Comercio. Complemento de destino	26.700,00	0,00	26.700,00	13.956,60	13.956,60	13.956,60	0,00	12.743,40
07 430 12101	Comercio. Complemento específico	37.700,00	0,00	37.700,00	20.385,54	20.385,54	20.385,54	0,00	17.314,46
07 430 12103	Comercio. Otros complementos	9.200,00	0,00	9.200,00	5.238,34	5.238,34	5.238,34	0,00	3.961,66
07 430 150	Comercio. Productividad	0,00	0,00	0,00	4.696,68	4.696,68	4.696,68	0,00	-4.696,68
07 430 203	Comercio. Arrendam. maquin,instalac. y utillaje	8.600,00	0,00	8.600,00	7.447,55	7.447,55	7.447,55	0,00	1.152,45
07 430 205	Comercio. Arrendam.mobiliario y enseres	500,00	0,00	500,00	0,00	0,00	0,00	0,00	500,00
07 430 208	Comercio. Arrendamiento de otro inmovilizado mater	8.000,00	0,00	8.000,00	0,00	0,00	0,00	0,00	8.000,00
07 430 212	Comercio. Edificios y otras construcciones	9.700,00	0,00	9.700,00	0,00	0,00	0,00	0,00	9.700,00
07 430 213	Comercio. Maquinar,instalaciones y utillaje	51.000,00	0,00	51.000,00	28.187,80	27.925,44	23.238,52	4.686,92	23.074,56
07 430 22000	Comercio. Ordinario no inventariable	900,00	0,00	900,00	138,28	138,28	138,28	0,00	761,72
07 430 22001	Comercio. Prensa, libros, revistas y otras publica	100,00	0,00	100,00	848,00	848,00	848,00	0,00	-748,00
07 430 22102	Comercio. Gas	40.000,00	733,92	40.733,92	39.588,13	39.588,13	39.069,52	518,61	1.145,79
07 430 22104	Comercio. Vestuario	300,00	0,00	300,00	82,04	82,04	82,04	0,00	217,96

ESTADO DE LIQUIDACIÓN DEL PRESUPUESTO

I.- Liquidación del presupuesto de gastos

PARTIDA PRESUPUESTARIA	DESCRIPCIÓN	CRÉDITOS PRESUPUESTARIOS			GASTOS COMPROMETIDOS	OBLIGACIONES RECONOCIDAS NETAS	PAGOS	OBLIGACIONES PENDIENTES DE PAGO A 31 DE DICIEMBRE	REMANENTES DE CRÉDITO
		INICIALES	MODIFICAC.	DEFINITIVOS					
07 430 22110	Comercio. Productos de limpieza y aseo	900,00	0,00	900,00	464,65	464,65	287,31	177,34	435,35
07 430 22199	Comercio. Otros suministros	3.800,00	0,00	3.800,00	7.083,79	6.395,54	6.395,54	0,00	-2.595,54
07 430 22200	Comercio. Servicios de telecomunicaciones	3.300,00	50,56	3.350,56	134,26	134,26	134,26	0,00	3.216,30
07 430 22201	Comercio. Postales.	100,00	0,00	100,00	0,00	0,00	0,00	0,00	100,00
07 430 224	Comercio. Primas de seguros	6.700,00	0,00	6.700,00	0,00	0,00	0,00	0,00	6.700,00
07 430 22602	Comercio. Publicidad y propaganda	1.000,00	0,00	1.000,00	0,00	0,00	0,00	0,00	1.000,00
07 430 22699	Comercio. Otros gastos diversos	12.000,00	0,00	12.000,00	16.056,37	16.056,29	16.056,29	0,00	-4.056,29
07 430 22700	Admón.Gral. Comercio.Limpieza y aseo.	98.000,00	0,00	98.000,00	97.470,64	97.470,49	65.292,73	32.177,76	529,51
07 430 22701	Admón.Gral. Comercio.Seguridad	25.000,00	0,00	25.000,00	11.141,30	11.141,30	11.141,30	0,00	13.858,70
07 430 22799	Admón.Gral. Comercio.Organización de ferias	54.000,00	0,00	54.000,00	13.777,39	13.777,39	12.792,39	985,00	40.222,61
07 430 22799	Admón.Gral. Comercio.Trab realizados por otras emp	0,00	11.495,00	11.495,00	28.761,48	28.761,48	28.761,48	0,00	-17.266,48
07 430 22799	Comercio. Organización de ferias	0,00	21.860,21	21.860,21	21.860,21	21.860,20	21.860,20	0,00	0,01
07 430 480	Admón Gral Comercio. Atenc benéficas y asistenc	20.995,00	-20.000,00	995,00	0,00	0,00	0,00	0,00	995,00
07 430 480	Comercio. Atenciones benéficas y asistenciales	0,00	9.005,30	9.005,30	9.005,30	0,00	0,00	0,00	9.005,30
07 430 481	Admón Gral.comerc. Premi,beças, pensiones de estud	4.500,00	0,00	4.500,00	0,00	0,00	0,00	0,00	4.500,00
07 430 48914	Admón Gral.Comercio. Coarte.	15.000,00	0,00	15.000,00	15.000,00	10.500,00	10.500,00	0,00	4.500,00
07 430 48915	Admón Gral.comercio. Alfábur.	6.000,00	0,00	6.000,00	6.000,00	6.000,00	6.000,00	0,00	0,00
07 430 48916	Admón Gral Comercio. Otras subvenciones	40.000,00	0,00	40.000,00	33.064,66	31.951,77	0,00	31.951,77	8.048,23
07 430 48921	Admón Gral Comercio. Asoc. Centro Burgos	20.000,00	0,00	20.000,00	20.000,00	19.796,46	14.000,00	5.796,46	203,54
07 430 48922	Admón Gral Comercio. Aoc. Zona G.	20.000,00	0,00	20.000,00	20.000,00	20.000,00	14.000,00	6.000,00	0,00
07 430 48923	Admón Gral Comercio. Aoc. Feria Burgostok	6.000,00	0,00	6.000,00	0,00	0,00	0,00	0,00	6.000,00
07 430 48926	Admón Gral Comercio. Cámara de comercio.	42.000,00	0,00	42.000,00	42.000,00	42.000,00	29.400,00	12.600,00	0,00
07 430 48927	Admón Gral Comercio. Convenio FEC	48.000,00	0,00	48.000,00	48.000,00	48.000,00	33.600,00	14.400,00	0,00
07 430 48928	Admón Gral Comercio.Convenio FAE	17.000,00	0,00	17.000,00	17.000,00	17.000,00	11.900,00	5.100,00	0,00
07 430 48951	Admón Gral Comercio. Asoc. Vendedores ambulantes	6.000,00	0,00	6.000,00	0,00	0,00	0,00	0,00	6.000,00
07 430 48952	Comercio. Fundación Oxígeno	0,00	20.000,00	20.000,00	20.000,00	14.000,00	0,00	14.000,00	6.000,00
07 430 623	Comercio. Maquinaria, instalaciones y utillaje	7.000,00	0,00	7.000,00	6.896,87	3.061,76	2.856,77	204,99	3.938,24
07 430 780	Comercio. A familias e instituc.sin fines de lucro	8.500,00	0,00	8.500,00	0,00	0,00	0,00	0,00	8.500,00
07 4312 13000	Mercados, abastos y lonjas. Retribuciones básicas	205.600,00	0,00	205.600,00	183.218,01	183.218,01	183.218,01	0,00	22.381,99
07 4312 13002	Mercados, abastos y lonjas. Otras remuneraciones.	36.600,00	0,00	36.600,00	26.837,78	26.837,78	26.837,78	0,00	9.762,22
07 4312 13100	Mercados, abastos y lonjas Retribuciones básicas	0,00	0,00	0,00	17.387,15	17.387,15	17.387,15	0,00	-17.387,15
07 4312 13102	Mercados, abastos y lonjas Otras remuneraciones.	0,00	0,00	0,00	21.615,81	21.615,81	21.615,81	0,00	-21.615,81
07 4312 150	Mercados, abastos y lonjas. Productividad	12.500,00	0,00	12.500,00	11.505,93	11.505,93	11.505,93	0,00	994,07
07 493 13000	Oficinas defensa al consumid. Retribuc.básicas	33.300,00	0,00	33.300,00	23.143,88	23.143,88	23.143,88	0,00	10.156,12
07 493 13002	Oficinas defensa al consumid. Otras remuneraciones	34.600,00	0,00	34.600,00	23.128,24	23.128,24	23.128,24	0,00	11.471,76
07 493 13100	Oficinas defensa al consumid. Retribuc.básicas	0,00	0,00	0,00	12.902,26	12.902,26	12.902,26	0,00	-12.902,26

ESTADO DE LIQUIDACIÓN DEL PRESUPUESTO

I.- Liquidación del presupuesto de gastos

PARTIDA PRESUPUESTARIA	DESCRIPCIÓN	CRÉDITOS PRESUPUESTARIOS			GASTOS COMPROMETIDOS	OBLIGACIONES RECONOCIDAS NETAS	PAGOS	OBLIGACIONES PENDIENTES DE PAGO A 31 DE DICIEMBRE	REMANENTES DE CRÉDITO
		INICIALES	MODIFICAC.	DEFINITIVOS					
07 493 13102	Oficinas defensa al consumid. Otras remuneraciones	0,00	0,00	0,00	11.445,80	11.445,80	11.445,80	0,00	-11.445,80
07 493 150	Oficinas defensa al consumidor. Productividad	4.000,00	0,00	4.000,00	9.063,72	9.063,72	9.063,72	0,00	-5.063,72
07 493 22000	Oficinas defensa al consumid.Ordinario no inventar	1.000,00	0,00	1.000,00	182,81	182,81	182,81	0,00	817,19
07 493 22608	Oficinas defensa al consumid. Junta arbitral consu	0,00	0,00	0,00	5.173,60	5.173,60	4.745,30	428,30	-5.173,60
07 493 22699	Oficinas defensa al consumid.Otros gtos.diversos	25.000,00	0,00	25.000,00	12.348,27	12.348,27	614,78	11.733,49	12.651,73
07 493 22799	Protección Consumidores usuarios.Serv.atención con	177.000,00	14.145,08	191.145,08	183.886,04	171.226,73	171.226,73	0,00	19.918,35
07 493 641	Comunicaciones internas. Gastos aplicaciones infor	0,00	19.844,00	19.844,00	19.844,00	19.844,00	19.844,00	0,00	0,00
07 493 641	OMIC Gastos aplicaciones informáticas	0,00	13.200,00	13.200,00	13.189,00	0,00	0,00	0,00	13.200,00
08 2310 12000	A. Social Primaria. Ret.básicas. Sueldos grupo A1	58.700,00	0,00	58.700,00	32.456,00	32.456,00	32.456,00	0,00	26.244,00
08 2310 12001	Asist. Social Prima. Ret.básicas. Sueldos grupo A2	25.800,00	24.395,64	50.195,64	66.436,26	66.436,26	66.436,26	0,00	-16.240,62
08 2310 12003	Asisten.socia primaria.Ret.básicas.Sueldos grup C1	59.400,00	0,00	59.400,00	61.794,21	61.794,21	61.794,21	0,00	-2.394,21
08 2310 12004	Asist.Socia primaria. Ret.básicas.Sueldos grupo C2	67.000,00	0,00	67.000,00	65.671,01	65.671,01	65.671,01	0,00	1.328,99
08 2310 12006	Asistenc.Social primaria. Ret.básicas. Trienios	28.700,00	0,00	28.700,00	26.093,50	26.093,50	26.093,50	0,00	2.606,50
08 2310 12100	Asistencia social primaria. Complemento de destino	125.400,00	13.491,65	138.891,65	105.543,00	105.543,00	105.543,00	0,00	33.348,65
08 2310 12101	Asistencia social primaria. Compl. específico.	170.200,00	14.864,94	185.064,94	163.923,12	163.923,12	163.923,12	0,00	21.141,82
08 2310 12103	Asistencia social primaria.Otros complementos.	42.200,00	4.050,94	46.250,94	40.205,45	40.205,45	40.205,45	0,00	6.045,49
08 2310 13000	Asistencia social primaria. Retribuciones básicas.	19.400,00	0,00	19.400,00	9.338,32	9.338,32	9.338,32	0,00	10.061,68
08 2310 13002	Asistencia social primaria.Otras remuneraciones.	18.300,00	0,00	18.300,00	9.828,39	9.828,39	9.828,39	0,00	8.471,61
08 2310 13100	Asistencia social primaria. Retribuciones básicas.	0,00	0,00	0,00	6.906,65	6.906,65	6.906,65	0,00	-6.906,65
08 2310 13102	Asistencia social primaria.Otras remuneraciones.	0,00	0,00	0,00	6.666,21	6.666,21	6.666,21	0,00	-6.666,21
08 2310 150	Asistencia social primaria. Productividad	39.300,00	3.838,12	43.138,12	36.611,50	36.611,50	36.611,50	0,00	6.526,62
08 2310 212	Asistenc.social primaria. Edificios y otras constr	6.000,00	0,00	6.000,00	8.281,68	8.281,68	0,00	8.281,68	-2.281,68
08 2310 213	Asistenc.soc primar.Maquinaria, instalac y utillaj	5.000,00	827,46	5.827,46	5.170,19	5.087,51	4.640,16	447,35	739,95
08 2310 22102	Asistencia social primaria. Gas	5.700,00	3.874,92	9.574,92	11.176,94	11.169,72	9.567,70	1.602,02	-1.594,80
08 2310 22602	Asistencia social primaria. Publicidad y propagand	35.000,00	997,40	35.997,40	29.800,84	22.786,52	19.088,89	3.697,63	13.210,88
08 2310 22603	Asistencia social primaria. Publicación Diarios Of	0,00	0,00	0,00	9.773,00	9.773,00	0,00	9.773,00	-9.773,00
08 2310 22699	Asist. social prim.Admón.Gral.Otros gastos diersos	0,00	0,00	0,00	1.935,09	1.935,09	1.450,38	484,71	-1.935,09
08 2310 22700	Asist. social primaria.Admón Gral.Limpieza y aseo.	101.000,00	0,00	101.000,00	97.262,90	97.262,90	65.188,24	32.074,66	3.737,10
08 2310 480	Asist Social prim.Admón Gral.Atenc Benef. y asist.	60.700,00	0,00	60.700,00	59.414,50	51.942,49	51.942,49	0,00	8.757,51
08 2310 622	Admón Gral S. Soc.Edificios y otras construcciones	0,00	114.305,42	114.305,42	0,00	0,00	0,00	0,00	114.305,42
08 2310 622	Admón. Gral de Servicios Sociales.Edificios y otra	0,00	13.423,93	13.423,93	4.557,70	4.557,70	0,00	4.557,70	8.866,23
08 2310 632	Admón Gral de S. S.Remodelación de Edificios	0,00	1.207,23	1.207,23	1.127,06	0,00	0,00	0,00	1.207,23
08 2310 632	Asistenc.social primaria.Remodelación de Edificios	60.000,00	0,00	60.000,00	60.000,00	59.999,99	59.999,99	0,00	0,01
08 2311 224	Juventud. Primas de seguros	0,00	78,00	78,00	0,00	0,00	0,00	0,00	78,00
08 2311 22699	Juventud. Otros gastos diversos	0,00	1.207,24	1.207,24	0,00	0,00	0,00	0,00	1.207,24
08 2311 22706	Asist.Social prim.Cooperación drill.Estudios y trab	15.000,00	0,00	15.000,00	0,00	0,00	0,00	0,00	15.000,00

ESTADO DE LIQUIDACIÓN DEL PRESUPUESTO

I.- Liquidación del presupuesto de gastos

PARTIDA PRESUPUESTARIA	DESCRIPCIÓN	CRÉDITOS PRESUPUESTARIOS			GASTOS COMPROMETIDOS	OBLIGACIONES RECONOCIDAS NETAS	PAGOS	OBLIGACIONES PENDIENTES DE PAGO A 31 DE DICIEMBRE	REMANENTES DE CRÉDITO
		INICIALES	MODIFICAC.	DEFINITIVOS					
08 2311 481	Juventud.Premios, becas y pensiones	0,00	6.633,00	6.633,00	2.527,00	2.527,00	2.527,00	0,00	4.106,00
08 2311 48905	Asistenc Soc Primar.Cooperac.Subv cooperac desarro	847.910,00	0,00	847.910,00	776.966,50	776.966,50	735.773,50	41.193,00	70.943,50
08 2312 12000	A.Social Primar.Familia.Ret.básic.Sueldos grupo A1	14.700,00	0,00	14.700,00	10.597,38	10.597,38	10.597,38	0,00	4.102,62
08 2312 12006	Asistenc.Soc.primaria.Familia.Ret.básicas.Trienios	2.200,00	0,00	2.200,00	2.292,88	2.292,88	2.292,88	0,00	-92,88
08 2312 12100	Asistenc.social primaria.Familia.Complemen destino	8.200,00	0,00	8.200,00	4.476,84	4.476,84	4.476,84	0,00	3.723,16
08 2312 12101	Asistencia Social Primaria. Fa. Compl. específico.	15.100,00	0,00	15.100,00	9.850,10	9.850,10	9.850,10	0,00	5.249,90
08 2312 12103	Asistencia Social Primaria Fa. Otros complementos.	3.300,00	0,00	3.300,00	2.384,16	2.384,16	2.384,16	0,00	915,84
08 2312 150	Asistencia Social Primaria Familia .Productividad	2.800,00	0,00	2.800,00	1.982,57	1.982,57	1.982,57	0,00	817,43
08 2312 22699	Asistencia social primaria. FA Otros gastos divers	68.800,00	0,00	68.800,00	63.281,31	63.128,90	48.492,72	14.636,18	5.671,10
08 2312 22799	Asist soc. prim. Familia. .Serv.Acción Soci	672.000,00	40.293,13	712.293,13	713.840,36	706.951,85	563.125,65	143.826,20	5.341,28
08 2313 12000	A. S. Primaria. Muj. Ret.básicas. Sueldos grupo A1	29.400,00	0,00	29.400,00	32.002,04	32.002,04	32.002,04	0,00	-2.602,04
08 2313 12001	A.S. Primaria.Mujer. Ret.básicas. Sueldos grupo A2	12.900,00	0,00	12.900,00	14.179,70	14.179,70	14.179,70	0,00	-1.279,70
08 2313 12006	A. S. Primaria. Mujer. Ret.básicas. Trienios	5.700,00	0,00	5.700,00	5.114,35	5.114,35	5.114,35	0,00	585,65
08 2313 12100	A. S. Primaria. Mujer. Complemento de destino	23.500,00	0,00	23.500,00	20.108,16	20.108,16	20.108,16	0,00	3.391,84
08 2313 12101	A. S. Primaria. Mujer. Compl. específico.	34.100,00	0,00	34.100,00	34.057,52	34.057,52	34.057,52	0,00	42,48
08 2313 12103	A. S. Primaria. Mujer. Otros complementos.	8.200,00	0,00	8.200,00	8.216,72	8.216,72	8.216,72	0,00	-16,72
08 2313 150	Asistencia Social Primaria Mujer .Productividad	7.300,00	0,00	7.300,00	7.285,32	7.285,32	7.285,32	0,00	14,68
08 2313 213	Asist.soc primari.Mujer.Maquin, instalac y utillaj	2.000,00	0,00	2.000,00	744,08	744,08	427,10	316,98	1.255,92
08 2313 22001	Asis soc pri.MU.Prensa, revistas, libros y otras p	1.000,00	0,00	1.000,00	0,00	0,00	0,00	0,00	1.000,00
08 2313 22602	Asistenc.soc.primar.Mujer. Publicidad y propaganda	4.000,00	0,00	4.000,00	1.108,55	1.108,55	1.108,55	0,00	2.891,45
08 2313 22699	Asistencia social primaria.Mujer Otros gtos divers	45.000,00	0,00	45.000,00	9.028,78	9.028,78	2.352,00	6.676,78	35.971,22
08 2313 22700	Asist. social primaria.Mujer.Limpieza y aseo.	0,00	0,00	0,00	1.748,20	1.748,20	0,00	1.748,20	-1.748,20
08 2313 22799	Asist soc. prim.Mujer.Servicios Acción Social.	85.000,00	0,00	85.000,00	70.343,18	70.343,14	58.554,00	11.789,14	14.656,86
08 2313 481	Asistenc Social Pri.Mujer.Premios, becas y pension	4.100,00	0,00	4.100,00	4.100,00	4.100,00	4.100,00	0,00	0,00
08 2313 48907	Asistenc Social Primar. Mujer. Otras subvenciones	100.000,00	0,00	100.000,00	96.621,06	96.621,06	96.621,06	0,00	3.378,94
08 2313 623	Asist Social Primaria.Mujer.Maquin,inst.téc. utill	1.000,00	0,00	1.000,00	0,00	0,00	0,00	0,00	1.000,00
08 2313 625	Asist. Social Primaria.Mujer. Mobiliario	3.000,00	0,00	3.000,00	0,00	0,00	0,00	0,00	3.000,00
08 2314 12000	A. S. Primaria. Juv. Ret.básicas. Sueldos grupo A1	14.700,00	0,00	14.700,00	16.389,44	16.389,44	16.389,44	0,00	-1.689,44
08 2314 12001	A.S. Primaria. Juv. Ret.básicas. Sueldos grupo A2	25.800,00	0,00	25.800,00	28.460,80	28.460,80	28.460,80	0,00	-2.660,80
08 2314 12003	A. S. Primaria. Juv. Ret.básicas. Sueldos grupo C1	19.800,00	0,00	19.800,00	21.780,71	21.780,71	21.780,71	0,00	-1.980,71
08 2314 12006	A. S. Primaria. Juv. Ret.básicas. Trienios	7.900,00	0,00	7.900,00	11.042,25	11.042,25	11.042,25	0,00	-3.142,25
08 2314 12100	A. S. Primaria. Juv. Complemento de destino	35.100,00	0,00	35.100,00	30.089,52	30.089,52	30.089,52	0,00	5.010,48
08 2314 12101	A. S. Primaria. Juv. Compl. específico.	42.700,00	0,00	42.700,00	42.703,08	42.703,08	42.703,08	0,00	-3,08
08 2314 12103	A. S. Primaria. Juv. Otros complementos.	11.100,00	0,00	11.100,00	11.115,36	11.115,36	11.115,36	0,00	-15,36
08 2314 150	Asist.Social Primaria.Juventud. Productividad	10.100,00	0,00	10.100,00	10.024,68	10.024,68	10.024,68	0,00	75,32
08 2314 22001	Juventud.Prensa, revistas, libros y otras pub	3.000,00	0,00	3.000,00	149,37	149,37	149,37	0,00	2.850,63

ESTADO DE LIQUIDACIÓN DEL PRESUPUESTO

I.- Liquidación del presupuesto de gastos

PARTIDA PRESUPUESTARIA	DESCRIPCIÓN	CRÉDITOS PRESUPUESTARIOS			GASTOS COMPROMETIDOS	OBLIGACIONES RECONOCIDAS NETAS	PAGOS	OBLIGACIONES PENDIENTES DE PAGO A 31 DE DICIEMBRE	REMANENTES DE CRÉDITO
		INICIALES	MODIFICAC.	DEFINITIVOS					
08 2314 224	Asist.soc.primaria.Juventud. Primas de seguros	5.000,00	0,00	5.000,00	571,20	571,20	250,00	321,20	4.428,80
08 2314 22602	Asistenc.soc.primar.JUV. Publicidad y propaganda	5.000,00	0,00	5.000,00	4.570,00	4.570,00	200,00	4.370,00	430,00
08 2314 22699	Asistenc.soc.primar.JUV.Otros gastos diversos	130.000,00	20.787,09	150.787,09	150.016,85	150.016,85	135.111,95	14.904,90	770,24
08 2314 22701	Asist.Social prim.Juventud.Seguridad	58.000,00	0,00	58.000,00	57.771,09	48.197,20	43.377,48	4.819,72	9.802,80
08 2314 22799	Asist.Social prim.Juventud.Cursos Formación	37.500,00	230,00	37.730,00	17.469,00	17.469,00	16.839,00	630,00	20.261,00
08 2314 481	Asistenc.Social Pri.JUVENTU.Premios, becas,pension	0,00	7.360,13	7.360,13	5.657,50	5.657,50	2.820,00	2.837,50	1.702,63
08 2314 48906	Asistenc.Social primar.Juventud. Otras subvencion	199.300,00	0,00	199.300,00	178.817,50	178.817,50	178.817,50	0,00	20.482,50
08 2314 48942	Asist.Social Primaria. Juventud. Asociación Scouts	17.800,00	0,00	17.800,00	17.800,00	17.800,00	17.800,00	0,00	0,00
08 2314 60900	Juventud. Otras inv. en infraestructuras	0,00	2.200,06	2.200,06	2.200,06	0,00	0,00	0,00	2.200,06
08 2314 622	Juventud. Edificios y otras construcciones.	0,00	57.021,02	57.021,02	41.333,90	0,00	0,00	0,00	57.021,02
08 2314 623	Asist.Social Primaria.Juventu.Maquina,inst.téc. utill	10.000,00	0,00	10.000,00	9.918,37	9.918,37	3.645,73	6.272,64	81,63
08 2314 625	Asist. Social Primaria.Juventud. Mobiliario	3.000,00	0,00	3.000,00	2.821,72	2.821,72	0,00	2.821,72	178,28
08 2314 77000	Asistenc.social primaria.Juve.A empresas privadas.	150.000,00	0,00	150.000,00	150.000,00	0,00	0,00	0,00	150.000,00
08 2314 780	Asis SP. Juven.A familias e instituc.sin fin lucro	21.000,00	0,00	21.000,00	20.998,00	20.998,00	20.998,00	0,00	2,00
08 2315 12000	A. S. Primaria.Mayo. Ret.básicas. Sueldos grupo A1	14.700,00	0,00	14.700,00	0,00	0,00	0,00	0,00	14.700,00
08 2315 12001	A. S. Primaria.Mayo. Ret.básicas. Sueldos grupo A1	0,00	0,00	0,00	14.477,96	14.477,96	14.477,96	0,00	-14.477,96
08 2315 12006	A. S. Primaria. Mayor. Ret.básicas. Trienios	1.900,00	0,00	1.900,00	3.337,92	3.337,92	3.337,92	0,00	-1.437,92
08 2315 12100	A. S. Primaria. Mayor. Complemento de destino	8.200,00	0,00	8.200,00	6.995,04	6.995,04	6.995,04	0,00	1.204,96
08 2315 12101	A. S. Primaria. Mayor. Compl. específico.	9.400,00	0,00	9.400,00	9.426,34	9.426,34	9.426,34	0,00	-26,34
08 2315 12103	A. S. Primaria. Mayor. Otros complementos.	2.500,00	0,00	2.500,00	2.512,46	2.512,46	2.512,46	0,00	-12,46
08 2315 13000	Asis.Social. Primaria.Mayor.Retribuciones básicas.	176.500,00	0,00	176.500,00	80.441,50	80.441,50	80.441,50	0,00	96.058,50
08 2315 13002	Asit. Social Primaria.Mayor. Otras remuneraciones.	159.800,00	0,00	159.800,00	69.898,42	69.898,42	69.898,42	0,00	89.901,58
08 2315 13100	Asis.Social. Primaria.Mayor.Retribuciones básicas.	0,00	0,00	0,00	61.627,73	61.627,73	61.627,73	0,00	-61.627,73
08 2315 13102	Asit. Social Primaria.Mayor. Otras remuneraciones.	0,00	0,00	0,00	59.474,89	59.474,89	59.474,89	0,00	-59.474,89
08 2315 150	Asist.Social Primaria.Mayor. Productividad	24.400,00	0,00	24.400,00	20.172,63	20.172,63	20.172,63	0,00	4.227,37
08 2315 213	Asist.Soc. Primaria.Mayor.Maquinaria,inst.utillaje	6.000,00	0,00	6.000,00	0,00	0,00	0,00	0,00	6.000,00
08 2315 224	Asist.soc.primaria.Mayor. Primas de seguros	0,00	0,00	0,00	850,75	789,35	364,32	425,03	-789,35
08 2315 22699	Asist. Social Primaria.Mayor Otros gastos diversos	18.000,00	1.749,95	19.749,95	8.322,29	8.322,29	5.491,40	2.830,89	11.427,66
08 2315 22799	Asist.Social prim.Mayor.Serv.Acción Social.	212.200,00	5.297,27	217.497,27	135.973,47	122.349,72	74.747,24	47.602,48	95.147,55
08 2315 480	Asit Social Primaria.Mayor Aten.benef.asistenciale	12.000,00	0,00	12.000,00	12.000,00	12.000,00	12.000,00	0,00	0,00
08 2315 623	Asist Social Primaria.Mayor.Maquina,inst.téc. utill	2.000,00	0,00	2.000,00	0,00	0,00	0,00	0,00	2.000,00
08 2315 625	Asist. Social Primaria.Mayor. Mobiliario	6.000,00	0,00	6.000,00	0,00	0,00	0,00	0,00	6.000,00
08 2316 12000	A. S. Primaria.P.So. Ret.básicas. Sueldos grupo A1	14.700,00	0,00	14.700,00	0,00	0,00	0,00	0,00	14.700,00
08 2316 12001	A.S. Primaria.P.Soc. Ret.básicas. Sueldos grupo A2	259.600,00	0,00	259.600,00	283.487,89	283.487,89	283.487,89	0,00	-23.887,89
08 2316 12006	A. S. Primaria. Prom. socia. Ret.básicas. Trienios	33.800,00	0,00	33.800,00	39.409,46	39.409,46	39.409,46	0,00	-5.609,46
08 2316 12100	A. S. Primaria. P. Social. Complemento de destino	151.000,00	0,00	151.000,00	123.571,95	123.571,95	123.571,95	0,00	27.428,05

ESTADO DE LIQUIDACIÓN DEL PRESUPUESTO

I.- Liquidación del presupuesto de gastos

PARTIDA PRESUPUESTARIA	DESCRIPCIÓN	CRÉDITOS PRESUPUESTARIOS			GASTOS COMPROMETIDOS	OBLIGACIONES RECONOCIDAS NETAS	PAGOS	OBLIGACIONES PENDIENTES DE PAGO A 31 DE DICIEMBRE	REMANENTES DE CRÉDITO
		INICIALES	MODIFICAC.	DEFINITIVOS					
08 2316 12101	A. S. Primaria. Prom. social. Compl. específico.	166.800,00	0,00	166.800,00	159.176,15	159.176,15	159.176,15	0,00	7.623,85
08 2316 12103	A. S. Primaria. Prom. social. Otros complementos.	45.400,00	0,00	45.400,00	43.418,01	43.418,01	43.418,01	0,00	1.981,99
08 2316 150	Asist.Social Primaria. Prom. social. Productividad	43.000,00	0,00	43.000,00	44.778,73	44.778,73	44.778,73	0,00	-1.778,73
08 2316 22700	Asist social primaria.Prom.Social.Limpieza y aseo.	12.000,00	0,00	12.000,00	1.061,17	1.061,17	0,00	1.061,17	10.938,83
08 2316 22799	Asist social primaria.Prom.Social.Serv.Acción Soci	1.073.500,00	0,00	1.073.500,00	1.066.377,94	1.017.860,01	822.608,44	195.251,57	55.639,99
08 2316 480	Asist.soc.prima. Prom.Social Aten.Benef.asist.	785.900,00	175.000,00	960.900,00	827.866,38	826.866,38	807.627,42	19.238,96	134.033,62
08 2316 632	Asistenc.soc.prima.Prom.soc.Remodelación de Edific	6.000,00	0,00	6.000,00	0,00	0,00	0,00	0,00	6.000,00
08 2317 22799	Asist soc. prim.Pers.dependientes.Serv.Acción Soci	2.705.000,00	75.470,11	2.780.470,11	2.706.089,50	2.656.374,96	2.322.067,67	334.307,29	124.095,15
08 2317 480	Asist.Social Prim.Per. depen.. Aten. ben. y asis.	761.020,00	0,00	761.020,00	760.744,07	760.744,07	760.744,07	0,00	275,93
08 241 12000	Fomento del empleo. Ret.básicas. Sueldos grupo A1	14.700,00	0,00	14.700,00	16.214,41	16.214,41	16.214,41	0,00	-1.514,41
08 241 12001	Fometo del Empleo. Ret.básicas. Sueldos grupo A2	12.900,00	0,00	12.900,00	14.288,78	14.288,78	14.288,78	0,00	-1.388,78
08 241 12006	Fomento del empleo. Ret.básicas. Trienios	3.700,00	0,00	3.700,00	6.661,16	6.661,16	6.661,16	0,00	-2.961,16
08 241 12100	Fomento del empleo. Complemento de destino	15.300,00	0,00	15.300,00	14.380,12	14.380,12	14.380,12	0,00	919,88
08 241 12101	Fomento del empleo. Compl. específico.	21.000,00	0,00	21.000,00	20.779,47	20.779,47	20.779,47	0,00	220,53
08 241 12103	Fomento del empleo. Otros complementos.	5.200,00	0,00	5.200,00	5.365,87	5.365,87	5.365,87	0,00	-165,87
08 241 13100	Fomento Empleo. Retribuciones básicas	342.200,00	192.181,89	534.381,89	504.372,81	504.372,81	504.372,81	0,00	30.009,08
08 241 13102	Fomento del Empleo Otras remuneraciones	213.000,00	240.847,85	453.847,85	531.557,10	531.557,10	531.557,10	0,00	-77.709,25
08 241 150	Fomento del Empleo. Productividad	27.900,00	27.727,42	55.627,42	70.834,88	70.834,88	70.834,88	0,00	-15.207,46
08 241 16009	Fomento Empleo. Otras cuotas	0,00	0,00	0,00	3.450,00	3.450,00	1.875,00	1.575,00	-3.450,00
08 241 16200	Fomento Empleo. Formación y perfec. pers	0,00	0,00	0,00	600,00	600,00	200,00	400,00	-600,00
08 241 22000	Fomento del Empleo. Ordinario no inventariab	0,00	0,00	0,00	691,95	691,95	160,43	531,52	-691,95
08 241 22104	Fomento del Empleo. Vestuario	5.000,00	5.132,25	10.132,25	14.206,63	14.206,63	8.424,40	5.782,23	-4.074,38
08 241 22110	Fomento Empleo. Productos limpieza y ase	0,00	0,00	0,00	155,96	155,96	155,96	0,00	-155,96
08 241 22111	Fomento de Empleo. Suministro repuestos maq.	0,00	0,00	0,00	360,02	360,02	0,00	360,02	-360,02
08 241 22199	Fomento de Empleo.Otros suministros	150.000,00	13.260,43	163.260,43	80.394,77	80.394,77	36.640,73	43.754,04	82.865,66
08 241 22602	Fomento Empleo. Publicidad y propaganda	0,00	0,00	0,00	365,42	365,42	188,76	176,66	-365,42
08 241 22699	Fomento de Empleo.Otros gastos diversos	2.000,00	2.387,30	4.387,30	4.860,43	4.860,43	2.427,81	2.432,62	-473,13
08 241 22799	Fomento del Empleo.Serv.Acción Soci	298.000,00	24.027,77	322.027,77	321.376,26	321.376,26	296.792,93	24.583,33	651,51
08 241 480	Fomento del Empleo. Atenciones benéficas y asis.	351.000,00	164.000,00	515.000,00	495.901,79	483.901,79	426.801,09	57.100,70	31.098,21
08 241 48918	Fomento del empleo.Jornadas UBU	8.100,00	0,00	8.100,00	8.100,00	8.100,00	8.100,00	0,00	0,00
08 241 77000	Fomento del Empleo. A empresas privadas.	0,00	42.000,00	42.000,00	0,00	0,00	0,00	0,00	42.000,00
08 323 212	Educación preescole. Rep,mant y conser edificios y	0,00	2.757,56	2.757,56	816,75	816,75	816,75	0,00	1.940,81
08 323 212	Fun.Centros Docentes. Rep,mant y conser edificios	50.000,00	0,00	50.000,00	10.463,22	10.463,22	4.265,17	6.198,05	39.536,78
08 323 22799	Funcionamiento Centros Docentes.Serv.Acción Soci	1.276.000,00	0,00	1.276.000,00	1.250.281,43	1.250.281,36	1.142.916,60	107.364,76	25.718,64
08 323 625	Funcionamiento Centros Docentes. Mobiliario	5.000,00	0,00	5.000,00	0,00	0,00	0,00	0,00	5.000,00
08 337 12000	Instal. ocup. t.lib. Ret.básicas. Sueldos grupo A1	14.700,00	0,00	14.700,00	0,00	0,00	0,00	0,00	14.700,00

ESTADO DE LIQUIDACIÓN DEL PRESUPUESTO

I.- Liquidación del presupuesto de gastos

PARTIDA PRESUPUESTARIA	DESCRIPCIÓN	CRÉDITOS PRESUPUESTARIOS			GASTOS COMPROMETIDOS	OBLIGACIONES RECONOCIDAS NETAS	PAGOS	OBLIGACIONES PENDIENTES DE PAGO A 31 DE DICIEMBRE	REMANENTES DE CRÉDITO
		INICIALES	MODIFICAC.	DEFINITIVOS					
08 337 12001	Inst. ocup. tiempo libre. Ret. Básicas sueldos A2	129.100,00	0,00	129.100,00	153.303,00	153.303,00	153.303,00	0,00	-24.203,00
08 337 12006	Inst. ocup. tiempo libre. Ret.básicas. Trienios	17.800,00	0,00	17.800,00	25.248,61	25.248,61	25.248,61	0,00	-7.448,61
08 337 12100	Inst. ocup. tiempo libre. Complemento de destino	79.600,00	0,00	79.600,00	66.753,95	66.753,95	66.753,95	0,00	12.846,05
08 337 12101	Inst. ocup. tiempo libre. Complemento específico	88.100,00	0,00	88.100,00	86.217,65	86.217,65	86.217,65	0,00	1.882,35
08 337 12103	Inst. ocup. tiempo libre. Otros complementos.	23.900,00	0,00	23.900,00	23.409,74	23.409,74	23.409,74	0,00	490,26
08 337 13000	Inst. ocup. tiempo libre.Retribuciones básicas.	11.000,00	0,00	11.000,00	0,00	0,00	0,00	0,00	11.000,00
08 337 13002	Inst. ocup. tiempo libre. Otras remuneraciones.	12.500,00	0,00	12.500,00	0,00	0,00	0,00	0,00	12.500,00
08 337 150	Inst. ocup. tiempo libre. Productividad	24.100,00	0,00	24.100,00	22.766,14	22.766,14	22.766,14	0,00	1.333,86
08 337 213	Inst.ocupación tiempo libre.Rep,mant y conser maq.	48.800,00	4.786,23	53.586,23	22.619,49	15.880,01	14.858,51	1.021,50	37.706,22
08 337 22001	Inst.ocupación tiempo libre.Prensa,libros	54.450,00	0,00	54.450,00	54.450,00	0,00	0,00	0,00	54.450,00
08 337 22102	Inst. ocupación tiempo libre. Gas	250.000,00	102.748,54	352.748,54	352.748,54	315.696,73	315.696,73	0,00	37.051,81
08 337 22199	Instalaciones ocupación tiempo .Otros suministros	0,00	0,00	0,00	17.470,59	213,98	0,00	213,98	-213,98
08 337 22699	Inst. ocupac. tiempo libre. Otros gastos diversos	113.000,00	22.771,43	135.771,43	151.892,39	117.904,86	89.722,76	28.182,10	17.866,57
08 337 22700	Instalaciones Ocup. Tiempo Libre .Limpieza y aseo.	291.000,00	0,00	291.000,00	293.215,67	293.215,59	193.762,53	99.453,06	-2.215,59
08 337 22701	Inst.Ocupación Tiempo Libre.Seguridad	131.800,00	0,00	131.800,00	130.947,84	109.247,00	98.322,30	10.924,70	22.553,00
08 337 22799	Inst.Ocupación Tiempo Libre.Cursos Formación	700.000,00	0,00	700.000,00	557.846,54	400.361,05	400.361,05	0,00	299.638,95
08 337 22799	Instalaciones Ocup.Tiempo Libre.Serv.Acción Soci	2.400.000,00	30.985,20	2.430.985,20	2.477.654,76	2.173.459,26	2.172.976,47	482,79	257.525,94
08 337 622	Inst.ocupación tiempo libre.Edif.y otras construc	75.000,00	0,00	75.000,00	0,00	0,00	0,00	0,00	75.000,00
08 337 625	Inst. ocupación tiempo libre. Mobiliario	50.000,00	0,00	50.000,00	0,00	0,00	0,00	0,00	50.000,00
08 924 12001	Participación ciudadana. Ret. Básicas sueldos A2	13.000,00	0,00	13.000,00	14.412,02	14.412,02	14.412,02	0,00	-1.412,02
08 924 12006	Participación ciudadana. Ret. Básicas Trienios	1.700,00	0,00	1.700,00	2.718,24	2.718,24	2.718,24	0,00	-1.018,24
08 924 12100	Participación ciudadana. Complemento de destino	8.200,00	0,00	8.200,00	6.995,04	6.995,04	6.995,04	0,00	1.204,96
08 924 12101	Participación ciudadana. Complemento específico	9.500,00	0,00	9.500,00	9.426,34	9.426,34	9.426,34	0,00	73,66
08 924 12103	Participación ciudadana. Otros complementos	2.500,00	0,00	2.500,00	2.512,46	2.512,46	2.512,46	0,00	-12,46
08 924 150	Participación ciudadana. Productividad	2.200,00	0,00	2.200,00	2.215,20	2.215,20	2.215,20	0,00	-15,20
08 924 22602	Participación ciudadana. Publicidad y propaganda	2.300,00	0,00	2.300,00	0,00	0,00	0,00	0,00	2.300,00
08 924 22799	Participación ciudadana. Otros trab real empres y	31.000,00	0,00	31.000,00	11.511,70	11.511,70	2.521,70	8.990,00	19.488,30
08 924 22799	Participación ciudadana.Feria de asociaciones	11.000,00	0,00	11.000,00	9.000,00	9.000,00	9.000,00	0,00	2.000,00
08 924 480	Participación ciudadana. Atenc.benéf.y a	26.000,00	0,00	26.000,00	22.823,00	17.776,10	17.776,10	0,00	8.223,90
08 925 22799	Atención ciudadanos. Serv púb información	201.000,00	0,00	201.000,00	199.699,81	199.699,68	183.058,04	16.641,64	1.300,32
Total General:		198.499.200,00	25.007.170,20	223.506.370,20	191.848.920,53	181.800.654,44	162.671.540,65	19.129.113,79	41.705.715,76

ESTADO DE LIQUIDACIÓN DEL PRESUPUESTO

2. Liquidación del Presupuesto de Gastos. Por bolsas de vinculación jurídica

PARTIDA PRESUPUESTARIA	DESCRIPCIÓN	CRÉDITOS PRESUPUESTARIOS			GASTOS COMPROMETIDOS	OBLIGACIONES RECONOCIDAS NETAS	PAGOS	OBLIGACIONES PENDIENTES DE PAGO A 31 DE DICIEMBRE	REMANENTES DE CRÉDITO
		INICIALES	MODIFICAC.	DEFINITIVOS					
BOLSA VINCULACIÓN 0 0		52.340.118,50	14.914.471,33	67.254.589,83	51.598.210,95	44.512.898,81	33.416.538,81	11.096.360,00	22.741.691,02
0 0 0		52.340.118,50	14.914.471,33	67.254.589,83	51.598.210,95	44.512.898,81	33.416.538,81	11.096.360,00	22.741.691,02
TOTAL 0		52.340.118,50	14.914.471,33	67.254.589,83	51.598.210,95	44.512.898,81	33.416.538,81	11.096.360,00	22.741.691,02
BOLSA VINCULACIÓN 00007413		54.069.931,50	620.783,28	54.690.714,78	48.434.539,09	48.370.768,53	48.102.131,09	268.637,44	6.319.946,25
1		54.069.931,50	620.783,28	54.690.714,78	48.434.539,09	48.370.768,53	48.102.131,09	268.637,44	6.319.946,25
TOTAL 00007413		54.069.931,50	620.783,28	54.690.714,78	48.434.539,09	48.370.768,53	48.102.131,09	268.637,44	6.319.946,25
BOLSA VINCULACIÓN 00007415		19.000,00	827,46	19.827,46	14.195,95	14.113,27	5.067,26	9.046,01	5.714,19
08 2 21		19.000,00	827,46	19.827,46	14.195,95	14.113,27	5.067,26	9.046,01	5.714,19
TOTAL 00007415		19.000,00	827,46	19.827,46	14.195,95	14.113,27	5.067,26	9.046,01	5.714,19
BOLSA VINCULACIÓN 00007416		5.746.700,00	194.792,86	5.941.492,86	5.580.933,22	5.445.379,21	4.534.926,02	910.453,19	496.113,65
08 2 22		5.746.700,00	194.792,86	5.941.492,86	5.580.933,22	5.445.379,21	4.534.926,02	910.453,19	496.113,65
TOTAL 00007416		5.746.700,00	194.792,86	5.941.492,86	5.580.933,22	5.445.379,21	4.534.926,02	910.453,19	496.113,65
BOLSA VINCULACIÓN 00007417		4.099.800,00	133.021,88	4.232.821,88	4.115.623,82	3.837.802,22	3.305.882,70	531.919,52	395.019,66
06 3 22		4.099.800,00	133.021,88	4.232.821,88	4.115.623,82	3.837.802,22	3.305.882,70	531.919,52	395.019,66
TOTAL 00007417		4.099.800,00	133.021,88	4.232.821,88	4.115.623,82	3.837.802,22	3.305.882,70	531.919,52	395.019,66
BOLSA VINCULACIÓN 00007418		1.190.000,00	46.084,83	1.236.084,83	1.217.208,96	1.158.908,87	999.070,94	159.837,93	77.175,96
01 130 22		1.190.000,00	46.084,83	1.236.084,83	1.217.208,96	1.158.908,87	999.070,94	159.837,93	77.175,96
TOTAL 00007418		1.190.000,00	46.084,83	1.236.084,83	1.217.208,96	1.158.908,87	999.070,94	159.837,93	77.175,96
BOLSA VINCULACIÓN 00007419		56.300,00	107.026,39	163.326,39	154.525,56	154.525,56	127.753,28	26.772,28	8.800,83
01 135 22		56.300,00	107.026,39	163.326,39	154.525,56	154.525,56	127.753,28	26.772,28	8.800,83
TOTAL 00007419		56.300,00	107.026,39	163.326,39	154.525,56	154.525,56	127.753,28	26.772,28	8.800,83

ESTADO DE LIQUIDACIÓN DEL PRESUPUESTO

2. Liquidación del Presupuesto de Gastos. Por bolsas de vinculación jurídica

PARTIDA PRESUPUESTARIA	DESCRIPCIÓN	CRÉDITOS PRESUPUESTARIOS			GASTOS COMPROMETIDOS	OBLIGACIONES RECONOCIDAS NETAS	PAGOS	OBLIGACIONES PENDIENTES DE PAGO A 31 DE DICIEMBRE	REMANENTES DE CRÉDITO
		INICIALES	MODIFICAC.	DEFINITIVOS					
BOLSA VINCULACIÓN 00007420		181.500,00	414,15	181.914,15	166.621,20	145.782,05	104.551,30	41.230,75	36.132,10
01 1 21		181.500,00	414,15	181.914,15	166.621,20	145.782,05	104.551,30	41.230,75	36.132,10
TOTAL 00007420		181.500,00	414,15	181.914,15	166.621,20	145.782,05	104.551,30	41.230,75	36.132,10
BOLSA VINCULACIÓN 00007421		26.455.600,00	195.363,11	26.650.963,11	26.495.063,72	26.412.631,48	23.707.136,11	2.705.495,37	238.331,63
01 16 22		26.455.600,00	195.363,11	26.650.963,11	26.495.063,72	26.412.631,48	23.707.136,11	2.705.495,37	238.331,63
TOTAL 00007421		26.455.600,00	195.363,11	26.650.963,11	26.495.063,72	26.412.631,48	23.707.136,11	2.705.495,37	238.331,63
BOLSA VINCULACIÓN 00007422		6.466.000,00	144.187,74	6.610.187,74	6.458.865,51	6.365.917,10	5.829.385,11	536.531,99	244.270,64
01 17 22		6.466.000,00	144.187,74	6.610.187,74	6.458.865,51	6.365.917,10	5.829.385,11	536.531,99	244.270,64
TOTAL 00007422		6.466.000,00	144.187,74	6.610.187,74	6.458.865,51	6.365.917,10	5.829.385,11	536.531,99	244.270,64
BOLSA VINCULACIÓN 00007423		450.300,00	34.236,86	484.536,86	296.589,84	174.153,42	151.744,80	22.408,62	310.383,44
01 3 21		450.300,00	34.236,86	484.536,86	296.589,84	174.153,42	151.744,80	22.408,62	310.383,44
TOTAL 00007423		450.300,00	34.236,86	484.536,86	296.589,84	174.153,42	151.744,80	22.408,62	310.383,44
BOLSA VINCULACIÓN 00007424		1.631.100,00	123.269,05	1.754.369,05	1.752.013,36	1.371.034,45	1.059.606,86	311.427,59	383.334,60
01 3 22		1.631.100,00	123.269,05	1.754.369,05	1.752.013,36	1.371.034,45	1.059.606,86	311.427,59	383.334,60
TOTAL 00007424		1.631.100,00	123.269,05	1.754.369,05	1.752.013,36	1.371.034,45	1.059.606,86	311.427,59	383.334,60
BOLSA VINCULACIÓN 00007425		1.900,00	0,00	1.900,00	0,00	0,00	0,00	0,00	1.900,00
01 3 23		1.900,00	0,00	1.900,00	0,00	0,00	0,00	0,00	1.900,00
TOTAL 00007425		1.900,00	0,00	1.900,00	0,00	0,00	0,00	0,00	1.900,00
BOLSA VINCULACIÓN 00007426		419.000,00	12.293,43	431.293,43	334.108,48	246.670,17	225.411,47	21.258,70	184.623,26
01 4 22		419.000,00	12.293,43	431.293,43	334.108,48	246.670,17	225.411,47	21.258,70	184.623,26
TOTAL 00007426		419.000,00	12.293,43	431.293,43	334.108,48	246.670,17	225.411,47	21.258,70	184.623,26

ESTADO DE LIQUIDACIÓN DEL PRESUPUESTO

2. Liquidación del Presupuesto de Gastos. Por bolsas de vinculación jurídica

PARTIDA PRESUPUESTARIA	DESCRIPCIÓN	CRÉDITOS PRESUPUESTARIOS			GASTOS COMPROMETIDOS	OBLIGACIONES RECONOCIDAS NETAS	PAGOS	OBLIGACIONES PENDIENTES DE PAGO A 31 DE DICIEMBRE	REMANENTES DE CRÉDITO
		INICIALES	MODIFICAC.	DEFINITIVOS					
BOLSA VINCULACIÓN 00007427		225.000,00	17.840,13	242.840,13	213.323,37	212.413,53	194.725,04	17.688,49	30.426,60
01 4 21		225.000,00	17.840,13	242.840,13	213.323,37	212.413,53	194.725,04	17.688,49	30.426,60
TOTAL 00007427		225.000,00	17.840,13	242.840,13	213.323,37	212.413,53	194.725,04	17.688,49	30.426,60
BOLSA VINCULACIÓN 00007428		260.000,00	33.165,87	293.165,87	214.582,38	166.824,65	142.232,31	24.592,34	126.341,22
01 91 22		260.000,00	33.165,87	293.165,87	214.582,38	166.824,65	142.232,31	24.592,34	126.341,22
TOTAL 00007428		260.000,00	33.165,87	293.165,87	214.582,38	166.824,65	142.232,31	24.592,34	126.341,22
BOLSA VINCULACIÓN 00007429		343.000,00	0,00	343.000,00	255.148,05	255.148,05	254.489,90	658,15	87.851,95
01 9 23		343.000,00	0,00	343.000,00	255.148,05	255.148,05	254.489,90	658,15	87.851,95
TOTAL 00007429		343.000,00	0,00	343.000,00	255.148,05	255.148,05	254.489,90	658,15	87.851,95
BOLSA VINCULACIÓN 00007430		40.000,00	0,00	40.000,00	14.840,00	14.840,00	14.840,00	0,00	25.160,00
01 9 20		40.000,00	0,00	40.000,00	14.840,00	14.840,00	14.840,00	0,00	25.160,00
TOTAL 00007430		40.000,00	0,00	40.000,00	14.840,00	14.840,00	14.840,00	0,00	25.160,00
BOLSA VINCULACIÓN 00007431		1.535.000,00	28.445,11	1.563.445,11	1.118.400,33	1.034.482,62	815.133,88	219.348,74	528.962,49
01 9 21		1.535.000,00	28.445,11	1.563.445,11	1.118.400,33	1.034.482,62	815.133,88	219.348,74	528.962,49
TOTAL 00007431		1.535.000,00	28.445,11	1.563.445,11	1.118.400,33	1.034.482,62	815.133,88	219.348,74	528.962,49
BOLSA VINCULACIÓN 00007432		6.497.700,00	887.412,77	7.385.112,77	5.737.822,66	5.362.552,41	4.633.521,45	729.030,96	2.022.560,36
01 92 22		6.497.700,00	887.412,77	7.385.112,77	5.737.822,66	5.362.552,41	4.633.521,45	729.030,96	2.022.560,36
TOTAL 00007432		6.497.700,00	887.412,77	7.385.112,77	5.737.822,66	5.362.552,41	4.633.521,45	729.030,96	2.022.560,36
BOLSA VINCULACIÓN 00007433		3.300.000,00	0,00	3.300.000,00	2.159.982,68	2.159.982,68	2.159.982,68	0,00	1.140.017,32
0 3		3.300.000,00	0,00	3.300.000,00	2.159.982,68	2.159.982,68	2.159.982,68	0,00	1.140.017,32
TOTAL 00007433		3.300.000,00	0,00	3.300.000,00	2.159.982,68	2.159.982,68	2.159.982,68	0,00	1.140.017,32

ESTADO DE LIQUIDACIÓN DEL PRESUPUESTO

2. Liquidación del Presupuesto de Gastos. Por bolsas de vinculación jurídica

PARTIDA PRESUPUESTARIA	DESCRIPCIÓN	CRÉDITOS PRESUPUESTARIOS			GASTOS COMPROMETIDOS	OBLIGACIONES RECONOCIDAS NETAS	PAGOS	OBLIGACIONES PENDIENTES DE PAGO A 31 DE DICIEMBRE	REMANENTES DE CRÉDITO
		INICIALES	MODIFICAC.	DEFINITIVOS					
BOLSA VINCULACIÓN 00007434		17.860.000,00	6.519.979,78	24.379.979,78	21.201.882,33	21.201.882,33	21.201.882,33	0,00	3.178.097,45
0 9		17.860.000,00	6.519.979,78	24.379.979,78	21.201.882,33	21.201.882,33	21.201.882,33	0,00	3.178.097,45
TOTAL 00007434		17.860.000,00	6.519.979,78	24.379.979,78	21.201.882,33	21.201.882,33	21.201.882,33	0,00	3.178.097,45
BOLSA VINCULACIÓN 00007435		47.200,00	58.885,00	106.085,00	81.505,95	76.720,51	69.914,26	6.806,25	29.364,49
01 1 20		47.200,00	58.885,00	106.085,00	81.505,95	76.720,51	69.914,26	6.806,25	29.364,49
TOTAL 00007435		47.200,00	58.885,00	106.085,00	81.505,95	76.720,51	69.914,26	6.806,25	29.364,49
BOLSA VINCULACIÓN 00007436		300.000,00	61.508,90	361.508,90	357.395,34	357.395,34	357.395,34	0,00	4.113,56
9 8		300.000,00	61.508,90	361.508,90	357.395,34	357.395,34	357.395,34	0,00	4.113,56
TOTAL 00007436		300.000,00	61.508,90	361.508,90	357.395,34	357.395,34	357.395,34	0,00	4.113,56
BOLSA VINCULACIÓN 00007437		370.600,00	12.129,70	382.729,70	150.631,36	150.631,36	35.903,67	114.727,69	232.098,34
01 93 22		370.600,00	12.129,70	382.729,70	150.631,36	150.631,36	35.903,67	114.727,69	232.098,34
TOTAL 00007437		370.600,00	12.129,70	382.729,70	150.631,36	150.631,36	35.903,67	114.727,69	232.098,34
BOLSA VINCULACIÓN 00007438		200.000,00	0,00	200.000,00	83.952,34	83.952,34	71.250,55	12.701,79	116.047,66
9 3		200.000,00	0,00	200.000,00	83.952,34	83.952,34	71.250,55	12.701,79	116.047,66
TOTAL 00007438		200.000,00	0,00	200.000,00	83.952,34	83.952,34	71.250,55	12.701,79	116.047,66
BOLSA VINCULACIÓN 00007439		223.400,00	3.563,34	226.963,34	199.270,05	190.472,47	156.368,43	34.104,04	36.490,87
06 3 21		223.400,00	3.563,34	226.963,34	199.270,05	190.472,47	156.368,43	34.104,04	36.490,87
TOTAL 00007439		223.400,00	3.563,34	226.963,34	199.270,05	190.472,47	156.368,43	34.104,04	36.490,87
BOLSA VINCULACIÓN 00007440		13.250,00	0,00	13.250,00	5.141,70	5.141,70	4.787,10	354,60	8.108,30
06 3 23		13.250,00	0,00	13.250,00	5.141,70	5.141,70	4.787,10	354,60	8.108,30
TOTAL 00007440		13.250,00	0,00	13.250,00	5.141,70	5.141,70	4.787,10	354,60	8.108,30

ESTADO DE LIQUIDACIÓN DEL PRESUPUESTO

2. Liquidación del Presupuesto de Gastos. Por bolsas de vinculación jurídica

PARTIDA PRESUPUESTARIA	DESCRIPCIÓN	CRÉDITOS PRESUPUESTARIOS			GASTOS COMPROMETIDOS	OBLIGACIONES RECONOCIDAS NETAS	PAGOS	OBLIGACIONES PENDIENTES DE PAGO A 31 DE DICIEMBRE	REMANENTES DE CRÉDITO
		INICIALES	MODIFICAC.	DEFINITIVOS					
BOLSA VINCULACIÓN 00007441		60.000,00	0,00	60.000,00	18.773,61	18.773,61	18.773,61	0,00	41.226,39
3 8		60.000,00	0,00	60.000,00	18.773,61	18.773,61	18.773,61	0,00	41.226,39
TOTAL 00007441		60.000,00	0,00	60.000,00	18.773,61	18.773,61	18.773,61	0,00	41.226,39
BOLSA VINCULACIÓN 00007442		1.276.000,00	0,00	1.276.000,00	1.250.281,43	1.250.281,36	1.142.916,60	107.364,76	25.718,64
08 32 22		1.276.000,00	0,00	1.276.000,00	1.250.281,43	1.250.281,36	1.142.916,60	107.364,76	25.718,64
TOTAL 00007442		1.276.000,00	0,00	1.276.000,00	1.250.281,43	1.250.281,36	1.142.916,60	107.364,76	25.718,64
BOLSA VINCULACIÓN 00007443		98.800,00	7.543,79	106.343,79	33.899,46	27.159,98	19.940,43	7.219,55	79.183,81
08 3 21		98.800,00	7.543,79	106.343,79	33.899,46	27.159,98	19.940,43	7.219,55	79.183,81
TOTAL 00007443		98.800,00	7.543,79	106.343,79	33.899,46	27.159,98	19.940,43	7.219,55	79.183,81
BOLSA VINCULACIÓN 00007444		3.940.250,00	156.505,17	4.096.755,17	4.036.226,33	3.410.098,47	3.270.841,84	139.256,63	686.656,70
08 33 22		3.940.250,00	156.505,17	4.096.755,17	4.036.226,33	3.410.098,47	3.270.841,84	139.256,63	686.656,70
TOTAL 00007444		3.940.250,00	156.505,17	4.096.755,17	4.036.226,33	3.410.098,47	3.270.841,84	139.256,63	686.656,70
BOLSA VINCULACIÓN 00007445		86.400,00	0,00	86.400,00	50.918,23	50.918,23	50.918,23	0,00	35.481,77
01 15 22		86.400,00	0,00	86.400,00	50.918,23	50.918,23	50.918,23	0,00	35.481,77
TOTAL 00007445		86.400,00	0,00	86.400,00	50.918,23	50.918,23	50.918,23	0,00	35.481,77
BOLSA VINCULACIÓN 00007446		2.107.000,00	0,00	2.107.000,00	2.103.703,77	2.081.357,55	1.653.550,57	427.806,98	25.642,45
01 133 22		2.107.000,00	0,00	2.107.000,00	2.103.703,77	2.081.357,55	1.653.550,57	427.806,98	25.642,45
TOTAL 00007446		2.107.000,00	0,00	2.107.000,00	2.103.703,77	2.081.357,55	1.653.550,57	427.806,98	25.642,45
BOLSA VINCULACIÓN 00007448		1.900.000,00	120.750,45	2.020.750,45	1.668.368,44	1.668.368,44	1.506.759,33	161.609,11	352.382,01
03 4 20		1.900.000,00	120.750,45	2.020.750,45	1.668.368,44	1.668.368,44	1.506.759,33	161.609,11	352.382,01
TOTAL 00007448		1.900.000,00	120.750,45	2.020.750,45	1.668.368,44	1.668.368,44	1.506.759,33	161.609,11	352.382,01

ESTADO DE LIQUIDACIÓN DEL PRESUPUESTO

2. Liquidación del Presupuesto de Gastos. Por bolsas de vinculación jurídica

PARTIDA PRESUPUESTARIA	DESCRIPCIÓN	CRÉDITOS PRESUPUESTARIOS			GASTOS COMPROMETIDOS	OBLIGACIONES RECONOCIDAS NETAS	PAGOS	OBLIGACIONES PENDIENTES DE PAGO A 31 DE DICIEMBRE	REMANENTES DE CRÉDITO
		INICIALES	MODIFICAC.	DEFINITIVOS					
BOLSA VINCULACIÓN 00007449		861.500,00	239.008,19	1.100.508,19	825.862,73	723.279,68	654.307,90	68.971,78	377.228,51
03 4 21		861.500,00	239.008,19	1.100.508,19	825.862,73	723.279,68	654.307,90	68.971,78	377.228,51
TOTAL 00007449		861.500,00	239.008,19	1.100.508,19	825.862,73	723.279,68	654.307,90	68.971,78	377.228,51
BOLSA VINCULACIÓN 00007450		2.427.800,00	212.486,95	2.640.286,95	2.245.300,57	1.914.908,50	1.604.720,32	310.188,18	725.378,45
03 4 22		2.427.800,00	212.486,95	2.640.286,95	2.245.300,57	1.914.908,50	1.604.720,32	310.188,18	725.378,45
TOTAL 00007450		2.427.800,00	212.486,95	2.640.286,95	2.245.300,57	1.914.908,50	1.604.720,32	310.188,18	725.378,45
BOLSA VINCULACIÓN 00007451		9.800,00	0,00	9.800,00	4.940,00	4.940,00	4.750,00	190,00	4.860,00
03 4 23		9.800,00	0,00	9.800,00	4.940,00	4.940,00	4.750,00	190,00	4.860,00
TOTAL 00007451		9.800,00	0,00	9.800,00	4.940,00	4.940,00	4.750,00	190,00	4.860,00
BOLSA VINCULACIÓN 00007452		56.000,00	45.060,72	101.060,72	99.151,80	99.151,80	99.151,80	0,00	1.908,92
4 8		56.000,00	45.060,72	101.060,72	99.151,80	99.151,80	99.151,80	0,00	1.908,92
TOTAL 00007452		56.000,00	45.060,72	101.060,72	99.151,80	99.151,80	99.151,80	0,00	1.908,92
BOLSA VINCULACIÓN 00007453		4.600,00	181,50	4.781,50	0,00	0,00	0,00	0,00	4.781,50
03 1 21		4.600,00	181,50	4.781,50	0,00	0,00	0,00	0,00	4.781,50
TOTAL 00007453		4.600,00	181,50	4.781,50	0,00	0,00	0,00	0,00	4.781,50
BOLSA VINCULACIÓN 00007454		114.250,00	7.837,07	122.087,07	101.489,60	84.422,82	75.610,16	8.812,66	37.664,25
03 1 22		114.250,00	7.837,07	122.087,07	101.489,60	84.422,82	75.610,16	8.812,66	37.664,25
TOTAL 00007454		114.250,00	7.837,07	122.087,07	101.489,60	84.422,82	75.610,16	8.812,66	37.664,25
BOLSA VINCULACIÓN 00007455		900,00	1.666,40	2.566,40	0,00	0,00	0,00	0,00	2.566,40
03 1 23		900,00	1.666,40	2.566,40	0,00	0,00	0,00	0,00	2.566,40
TOTAL 00007455		900,00	1.666,40	2.566,40	0,00	0,00	0,00	0,00	2.566,40

ESTADO DE LIQUIDACIÓN DEL PRESUPUESTO

2. Liquidación del Presupuesto de Gastos. Por bolsas de vinculación jurídica

PARTIDA PRESUPUESTARIA	DESCRIPCIÓN	CRÉDITOS PRESUPUESTARIOS			GASTOS COMPROMETIDOS	OBLIGACIONES RECONOCIDAS NETAS	PAGOS	OBLIGACIONES PENDIENTES DE PAGO A 31 DE DICIEMBRE	REMANENTES DE CRÉDITO
		INICIALES	MODIFICAC.	DEFINITIVOS					
BOLSA VINCULACIÓN 00007456		17.100,00	0,00	17.100,00	7.447,55	7.447,55	7.447,55	0,00	9.652,45
07 4 20		17.100,00	0,00	17.100,00	7.447,55	7.447,55	7.447,55	0,00	9.652,45
TOTAL 00007456		17.100,00	0,00	17.100,00	7.447,55	7.447,55	7.447,55	0,00	9.652,45
BOLSA VINCULACIÓN 00007457		60.700,00	0,00	60.700,00	28.187,80	27.925,44	23.238,52	4.686,92	32.774,56
07 4 21		60.700,00	0,00	60.700,00	28.187,80	27.925,44	23.238,52	4.686,92	32.774,56
TOTAL 00007457		60.700,00	0,00	60.700,00	28.187,80	27.925,44	23.238,52	4.686,92	32.774,56
BOLSA VINCULACIÓN 00007458		449.100,00	43.924,56	493.024,56	434.637,05	421.289,26	375.268,76	46.020,50	71.735,30
07 4 22		449.100,00	43.924,56	493.024,56	434.637,05	421.289,26	375.268,76	46.020,50	71.735,30
TOTAL 00007458		449.100,00	43.924,56	493.024,56	434.637,05	421.289,26	375.268,76	46.020,50	71.735,30
BOLSA VINCULACIÓN 00007459		8.000,00	0,00	8.000,00	3.230,42	3.219,20	2.505,11	714,09	4.780,80
05 4 21		8.000,00	0,00	8.000,00	3.230,42	3.219,20	2.505,11	714,09	4.780,80
TOTAL 00007459		8.000,00	0,00	8.000,00	3.230,42	3.219,20	2.505,11	714,09	4.780,80
BOLSA VINCULACIÓN 00007460		200.700,00	21.814,08	222.514,08	207.215,72	207.179,73	202.719,17	4.460,56	15.334,35
05 4 22		200.700,00	21.814,08	222.514,08	207.215,72	207.179,73	202.719,17	4.460,56	15.334,35
TOTAL 00007460		200.700,00	21.814,08	222.514,08	207.215,72	207.179,73	202.719,17	4.460,56	15.334,35
BOLSA VINCULACIÓN 00007462		82.800,00	0,00	82.800,00	338,03	338,03	338,03	0,00	82.461,97
4 3		82.800,00	0,00	82.800,00	338,03	338,03	338,03	0,00	82.461,97
TOTAL 00007462		82.800,00	0,00	82.800,00	338,03	338,03	338,03	0,00	82.461,97
BOLSA VINCULACIÓN 00007463		245.300,00	0,00	245.300,00	220.211,51	220.211,38	194.579,74	25.631,64	25.088,62
08 9 22		245.300,00	0,00	245.300,00	220.211,51	220.211,38	194.579,74	25.631,64	25.088,62
TOTAL 00007463		245.300,00	0,00	245.300,00	220.211,51	220.211,38	194.579,74	25.631,64	25.088,62

ESTADO DE LIQUIDACIÓN DEL PRESUPUESTO

2. Liquidación del Presupuesto de Gastos. Por bolsas de vinculación jurídica

PARTIDA PRESUPUESTARIA	DESCRIPCIÓN	CRÉDITOS PRESUPUESTARIOS			GASTOS COMPROMETIDOS	OBLIGACIONES RECONOCIDAS NETAS	PAGOS	OBLIGACIONES PENDIENTES DE PAGO A 31 DE DICIEMBRE	REMANENTES DE CRÉDITO
		INICIALES	MODIFICAC.	DEFINITIVOS					
BOLSA VINCULACIÓN 00007464		149.800,00	688,35	150.488,35	96.358,28	96.358,28	81.570,29	14.787,99	54.130,07
01 136 22		149.800,00	688,35	150.488,35	96.358,28	96.358,28	81.570,29	14.787,99	54.130,07
TOTAL 00007464		149.800,00	688,35	150.488,35	96.358,28	96.358,28	81.570,29	14.787,99	54.130,07
Total General:		198.499.200,00	25.007.170,20	223.506.370,20	191.848.920,53	181.800.654,44	162.671.540,65	19.129.113,79	41.705.715,76

ESTADO DE LIQUIDACIÓN DEL PRESUPUESTO

I.- Liquidación del presupuesto de ingresos

APLICACIÓN PRESUPUESTARIA	DESCRIPCIÓN	PREVISIONES PRESUPUESTARIAS			DERECHOS RECONOCIDOS	DERECHOS ANULADOS	DERECHOS CANCELADOS	DERECHOS RECONOCIDOS NETOS	RECAUDACIÓN NETA	DERECHOS PENDIENTES DE COBRO A 31 DE DICIEMBRE	EXCESO / DEFECTO PREVISIÓN
		INICIALES	MODIFICACIONES	DEFINITIVAS							
10000	Impuesto sobre la renta de las p	3.985.485,00	0,00	3.985.485,00	4.142.016,42	18.943,08	0,00	4.123.073,34	4.123.073,34	0,00	137.588,34
11200	Impuesto sobre bienes inmueble	315.000,00	0,00	315.000,00	334.555,06	105.481,24	0,00	229.073,82	207.119,28	21.954,54	-85.926,18
11300	Impuesto sobre bienes inmueble	56.800.000,00	0,00	56.800.000,00	56.443.049,92	3.583.490,96	0,00	52.859.558,96	46.481.570,68	6.377.988,28	-3.940.441,04
11400	Impuesto sobre B. Inmuebles ca	165.000,00	0,00	165.000,00	168.521,91	0,00	0,00	168.521,91	168.521,91	0,00	3.521,91
11500	Impuesto sobre vehículos	9.300.000,00	0,00	9.300.000,00	9.078.437,09	121.333,90	0,00	8.957.103,19	8.323.944,32	633.158,87	-342.896,81
11600	Impuesto sobre el incremento v	10.000.000,00	0,00	10.000.000,00	13.344.811,07	298.884,08	0,00	13.045.926,99	12.080.616,35	965.310,64	3.045.926,99
13000	Impuesto sobre Actividades Ec	9.400.000,00	0,00	9.400.000,00	8.672.665,23	61.900,25	0,00	8.610.764,98	4.266.948,06	4.343.816,92	-789.235,02
21000	Impuesto sobre el valor añadido	3.078.320,00	0,00	3.078.320,00	3.154.861,08	68.340,84	0,00	3.086.520,24	3.086.520,24	0,00	8.200,24
22000	Impuesto sobre el alcohol y beb	42.500,00	0,00	42.500,00	42.606,00	0,00	0,00	42.606,00	42.606,00	0,00	106,00
22001	Impuesto sobre la cerveza.	14.900,00	0,00	14.900,00	13.695,11	0,00	0,00	13.695,11	13.695,11	0,00	-1.204,89
22003	Impuesto sobre las labores del t	341.810,00	0,00	341.810,00	361.952,02	0,00	0,00	361.952,02	361.952,02	0,00	20.142,02
22004	Impuesto sobre hidrocarburos.	744.870,00	0,00	744.870,00	748.091,76	1.281,84	0,00	746.809,92	746.809,92	0,00	1.939,92
22006	Impuesto sobre productos inter	1.010,00	0,00	1.010,00	2.449,17	0,00	0,00	2.449,17	2.449,17	0,00	1.439,17
29000	Impuesto sobre construcciones,	3.200.000,00	0,00	3.200.000,00	2.626.483,93	205.192,52	0,00	2.421.291,41	1.740.347,71	680.943,70	-778.708,59
30200	Recogida de basuras	11.850.000,00	0,00	11.850.000,00	11.756.723,37	122.832,99	0,00	11.633.890,38	11.235.401,72	398.488,66	-216.109,62
30300	Tratamiento residuos vertedero	2.100.000,00	0,00	2.100.000,00	40.011,83	0,00	0,00	40.011,83	39.720,56	291,27	-2.059.988,17
30301	Tratamiento escombros Ecopar	0,00	0,00	0,00	1.785.340,40	57.590,20	0,00	1.727.750,20	1.667.229,93	60.520,27	1.727.750,20
30302	Recogida residuos sanitarios y	25.000,00	0,00	25.000,00	0,00	0,00	0,00	0,00	0,00	0,00	-25.000,00
30303	Contenedores, recogida y trata	0,00	0,00	0,00	4.065,47	0,00	0,00	4.065,47	4.065,47	0,00	4.065,47
30304	Basuras Ecoparque	510.000,00	0,00	510.000,00	0,00	0,00	0,00	0,00	0,00	0,00	-510.000,00
30901	Extinción de incendios	73.200,00	0,00	73.200,00	67.050,28	2.116,20	0,00	64.934,08	20.769,83	44.164,25	-8.265,92
30902	Servicios Fúnebres	750.000,00	0,00	750.000,00	643.146,07	249,04	0,00	642.897,03	548.891,49	94.005,54	-107.102,97
30903	Cesión de sepulturas y nichos	0,00	0,00	0,00	0,00	0,00	0,00	0,00	0,00	0,00	0,00
31300	Parques de recreo y análogos	706.500,00	0,00	706.500,00	688.110,36	0,00	0,00	688.110,36	688.110,36	0,00	-18.389,64
31301	Instalaciones deportivas en gen	285.000,00	0,00	285.000,00	258.123,60	0,00	0,00	258.123,60	258.123,60	0,00	-26.876,40

ESTADO DE LIQUIDACIÓN DEL PRESUPUESTO

I.- Liquidación del presupuesto de ingresos

APLICACIÓN PRESUPUESTARIA	DESCRIPCIÓN	PREVISIONES PRESUPUESTARIAS			DERECHOS RECONOCIDOS	DERECHOS ANULADOS	DERECHOS CANCELADOS	DERECHOS RECONOCIDOS NETOS	RECAUDACIÓN NETA	DERECHOS PENDIENTES DE COBRO A 31 DE DICIEMBRE	EXCESO / DEFECTO PREVISIÓN
		INICIALES	MODIFICACIONES	DEFINITIVAS							
31302	Plaza de toros	80.000,00	0,00	80.000,00	20.000,00	0,00	0,00	20.000,00	20.000,00	0,00	-60.000,00
31303	Cuotas abonados instalaciones	1.850.000,00	0,00	1.850.000,00	2.434.552,40	0,00	0,00	2.434.552,40	2.434.552,40	0,00	584.552,40
32100	Licencias urbanísticas	250.000,00	0,00	250.000,00	629.132,38	18.793,71	0,00	610.338,67	538.513,96	71.824,71	360.338,67
32200	Cédulas de habitabilidad y licen	125.000,00	0,00	125.000,00	0,00	0,00	0,00	0,00	0,00	0,00	-125.000,00
32500	Expedición de documentos	120.000,00	0,00	120.000,00	174.303,75	911,33	0,00	173.392,42	172.143,19	1.249,23	53.392,42
32600	Recogida y depósito de vehicul	114.335,00	0,00	114.335,00	157.758,91	0,00	0,00	157.758,91	148.836,45	8.922,46	43.423,91
32900	Otras tasas	0,00	0,00	0,00	2.863,28	0,00	0,00	2.863,28	2.863,28	0,00	2.863,28
32901	Licencias de apertura de estable	200.000,00	0,00	200.000,00	88.800,37	600,40	0,00	88.199,97	35.592,22	52.607,75	-111.800,03
32902	Permanencias y entradas en Est	171.600,00	0,00	171.600,00	599.157,22	44.103,55	0,00	555.053,67	409.438,88	145.614,79	383.453,67
32903	Entradas y salidas de viajeros E	272.200,00	0,00	272.200,00	262.146,42	54.115,15	0,00	208.031,27	154.528,64	53.502,63	-64.168,73
32904	Facturaciones y almacenajes	8.500,00	0,00	8.500,00	8.313,90	0,00	0,00	8.313,90	8.313,90	0,00	-186,10
32905	Matrimonios civiles	30.000,00	0,00	30.000,00	18.408,28	0,00	0,00	18.408,28	18.408,28	0,00	-11.591,72
32906	Serv. especiales espct. públicos,	1.660,00	0,00	1.660,00	465,60	0,00	0,00	465,60	465,60	0,00	-1.194,40
32907	Inspección de vehículos, aparat	5.000,00	0,00	5.000,00	4.691,82	0,00	0,00	4.691,82	3.019,71	1.672,11	-308,18
32908	Lonjas y mercados	359.200,00	0,00	359.200,00	456.231,81	2.091,78	0,00	454.140,03	319.015,83	135.124,20	94.940,03
33000	Estacionamiento de vehículos	2.235.000,00	0,00	2.235.000,00	2.343.770,34	0,00	0,00	2.343.770,34	2.328.574,32	15.196,02	108.770,34
33100	Entradas de vehículos y reserva	2.900.000,00	0,00	2.900.000,00	2.867.205,55	32.380,21	0,00	2.834.825,34	2.226.626,45	608.198,89	-65.174,66
33200	Tasas empresas suministradoras	3.700.000,00	0,00	3.700.000,00	4.708.398,71	487,13	0,00	4.707.911,58	4.398.907,84	309.003,74	1.007.911,58
33300	Tasas empresas explot. servicio	110.000,00	0,00	110.000,00	0,00	0,00	0,00	0,00	0,00	0,00	-110.000,00
33500	Mesas y sillas	250.000,00	0,00	250.000,00	268.304,38	438,00	0,00	267.866,38	258.666,18	9.200,20	17.866,38
33600	Tasa ocupación vía pca. con sus	1.000,00	0,00	1.000,00	0,00	0,00	0,00	0,00	0,00	0,00	-1.000,00
33800	Compensaciones (telefónica)	500.000,00	0,00	500.000,00	439.241,78	0,00	0,00	439.241,78	439.241,78	0,00	-60.758,22
33900	Quioscos y cristaleras	15.000,00	0,00	15.000,00	19.404,33	0,00	0,00	19.404,33	8.702,37	10.701,96	4.404,33
33901	Puestos, barracas etc.	30.000,00	0,00	30.000,00	25.638,74	0,00	0,00	25.638,74	18.974,37	6.664,37	-4.361,26
33902	Portadas, escaparates y vitrinas	20.000,00	0,00	20.000,00	211,82	0,00	0,00	211,82	211,82	0,00	-19.788,18

ESTADO DE LIQUIDACIÓN DEL PRESUPUESTO

I.- Liquidación del presupuesto de ingresos

APLICACIÓN PRESUPUESTARIA	DESCRIPCIÓN	PREVISIONES PRESUPUESTARIAS			DERECHOS RECONOCIDOS	DERECHOS ANULADOS	DERECHOS CANCELADOS	DERECHOS RECONOCIDOS NETOS	RECAUDACIÓN NETA	DERECHOS PENDIENTES DE COBRO A 31 DE DICIEMBRE	EXCESO / DEFECTO PREVISIÓN
		INICIALES	MODIFICACIONES	DEFINITIVAS							
33903	Utilización de columnas con car	40.000,00	0,00	40.000,00	16.848,48	0,00	0,00	16.848,48	1.801,80	15.046,68	-23.151,52
33904	Vallas, andamios y otros materi	60.000,00	0,00	60.000,00	54.217,60	951,11	0,00	53.266,49	36.972,71	16.293,78	-6.733,51
33905	Ocupaciones del subsuelo	600.000,00	0,00	600.000,00	573.493,92	8.841,36	0,00	564.652,56	555.386,62	9.265,94	-35.347,44
34100	Animación comunitaria	742.200,00	0,00	742.200,00	755.220,18	140,36	0,00	755.079,82	750.044,49	5.035,33	12.879,82
34101	Ayuda a domicilio	530.300,00	0,00	530.300,00	593.795,21	0,00	0,00	593.795,21	592.777,58	1.017,63	63.495,21
34102	Teleasistencia	93.600,00	0,00	93.600,00	87.043,98	0,00	0,00	87.043,98	87.043,98	0,00	-6.556,02
34103	Aulas tercera edad	88.400,00	0,00	88.400,00	79.710,90	0,00	0,00	79.710,90	79.710,90	0,00	-8.689,10
34104	Centros cuidado infancia	38.400,00	0,00	38.400,00	43.681,57	0,00	0,00	43.681,57	42.569,00	1.112,57	5.281,57
34105	Servicios comida, lavandería y r	80.750,00	0,00	80.750,00	104.034,71	0,00	0,00	104.034,71	104.034,71	0,00	23.284,71
34106	Huertos de Ocio	0,00	0,00	0,00	7.725,00	0,00	0,00	7.725,00	7.725,00	0,00	7.725,00
34107	Campamento Urbano	0,00	0,00	0,00	22.047,00	0,00	0,00	22.047,00	22.047,00	0,00	22.047,00
34200	Escuelas infantiles	448.000,00	0,00	448.000,00	530.132,64	73,70	0,00	530.058,94	529.730,92	328,02	82.058,94
34300	Cursos deportivos	1.400.000,00	0,00	1.400.000,00	1.860.873,74	1.751,65	0,00	1.859.122,09	1.859.122,09	0,00	459.122,09
34500	Transportes urbanos	5.500.000,00	0,00	5.500.000,00	4.933.927,46	0,00	0,00	4.933.927,46	4.933.927,46	0,00	-566.072,54
34501	Tarjetas sin contacto	13.000,00	0,00	13.000,00	17.187,61	0,00	0,00	17.187,61	17.187,61	0,00	4.187,61
34502	Tarjetas bicibur	7.500,00	0,00	7.500,00	6.660,00	0,00	0,00	6.660,00	6.660,00	0,00	-840,00
34900	Otros precios púb.-Serv.General	7.750,00	0,00	7.750,00	3.556,43	0,00	0,00	3.556,43	3.556,43	0,00	-4.193,57
34901	Otros precios púb.Benef.actv.ec	6.800,00	0,00	6.800,00	11.589,32	0,00	0,00	11.589,32	5.917,85	5.671,47	4.789,32
35100	contribuciones especiales servic	690.000,00	0,00	690.000,00	692.372,33	0,00	0,00	692.372,33	692.372,33	0,00	2.372,33
36100	Ventas material inservible de se	1.340.000,00	0,00	1.340.000,00	1.329.221,37	0,00	0,00	1.329.221,37	1.040.963,38	288.257,99	-10.778,63
36204	Impresos	0,00	0,00	0,00	1.800,75	15,30	0,00	1.785,45	1.785,45	0,00	1.785,45
38000	Reintegros de subvenciones	0,00	0,00	0,00	31.818,25	1.382,00	0,00	30.436,25	19.697,25	10.739,00	30.436,25
38900	Otros reintegros de operaciones	40.000,00	0,00	40.000,00	720.327,72	0,00	0,00	720.327,72	720.327,72	0,00	680.327,72
38901	Gastos del censo electoral	0,00	0,00	0,00	5.691,10	0,00	0,00	5.691,10	5.691,10	0,00	5.691,10
38903	Obras e instalaciones a cargo de	0,00	0,00	0,00	3.823,78	15.832,59	0,00	-12.008,81	-12.008,81	0,00	-12.008,81

ESTADO DE LIQUIDACIÓN DEL PRESUPUESTO

I.- Liquidación del presupuesto de ingresos

APLICACIÓN PRESUPUESTARIA	DESCRIPCIÓN	PREVISIONES PRESUPUESTARIAS			DERECHOS RECONOCIDOS	DERECHOS ANULADOS	DERECHOS CANCELADOS	DERECHOS RECONOCIDOS NETOS	RECAUDACIÓN NETA	DERECHOS PENDIENTES DE COBRO A 31 DE DICIEMBRE	EXCESO / DEFECTO PREVISIÓN
		INICIALES	MODIFICACIONES	DEFINITIVAS							
38904	Obras e instalaciones a cargo pa	0,00	0,00	0,00	0,00	0,00	0,00	0,00	0,00	0,00	0,00
39100	Multas por infracciones urbanís	100,00	0,00	100,00	136.262,85	0,00	0,00	136.262,85	75.695,45	60.567,40	136.162,85
39120	Multas por infracciones de la O	2.900.000,00	0,00	2.900.000,00	2.791.750,40	16.509,00	0,00	2.775.241,40	1.766.524,20	1.008.717,20	-124.758,60
39190	Otras multas y sanciones.	100,00	0,00	100,00	49.096,89	438,15	0,00	48.658,74	10.785,23	37.873,51	48.558,74
39200	Recargos por declaración extem	60.000,00	0,00	60.000,00	8.689,65	3.229,97	0,00	5.459,68	-2.540,33	8.000,01	-54.540,32
39210	Recargo ejecutivo.	60.000,00	0,00	60.000,00	132.900,43	281,20	0,00	132.619,23	132.619,23	0,00	72.619,23
39211	Recargo de apremio.	650.000,00	0,00	650.000,00	730.085,25	10.269,93	0,00	719.815,32	719.815,32	0,00	69.815,32
39300	Intereses de demora	350.000,00	0,00	350.000,00	317.646,73	2.599,14	0,00	315.047,59	309.943,79	5.103,80	-34.952,41
39620	Ingresos por actuaciones de urb	0,00	0,00	0,00	31.661,61	0,00	0,00	31.661,61	31.661,61	0,00	31.661,61
39900	Indeterminados	130.000,00	0,00	130.000,00	79.055,48	1.585,24	0,00	77.470,24	70.523,84	6.946,40	-52.529,76
39901	Recursos eventuales.	0,00	0,00	0,00	2.185,05	0,00	0,00	2.185,05	2.185,05	0,00	2.185,05
39902	Costas de procedimientos	50.000,00	0,00	50.000,00	257.951,53	3.824,87	0,00	254.126,66	190.276,52	63.850,14	204.126,66
39903	Indemnizaciones daños patrimo	60.000,00	0,00	60.000,00	182.900,64	2.111,93	0,00	180.788,71	148.719,97	32.068,74	120.788,71
39904	Obras e instalaciones a cargo de	10.000,00	0,00	10.000,00	0,00	0,00	0,00	0,00	0,00	0,00	-10.000,00
39905	Ejecuciones Subsidiarias	0,00	12.293,43	12.293,43	12.843,43	0,00	0,00	12.843,43	12.293,43	550,00	550,00
42010	Fondo Complementario de Fina	31.983.040,00	0,00	31.983.040,00	32.445.021,13	461.977,68	0,00	31.983.043,45	31.983.043,44	0,01	3,45
42020	Compensación por beneficios fi	1.000.000,00	0,00	1.000.000,00	760.489,50	0,00	0,00	760.489,50	760.489,50	0,00	-239.510,50
42090	Otras transferencias corrientes d	1.008.000,00	0,00	1.008.000,00	898.332,90	66.082,19	0,00	832.250,71	832.250,71	0,00	-175.749,29
42190	De otros Organismos Autónom	0,00	15.874,66	15.874,66	29.457,68	0,00	0,00	29.457,68	29.457,68	0,00	13.583,02
45002	Transferencias corrientes en cu	3.614.228,00	115.233,00	3.729.461,00	3.374.569,57	62.365,69	0,00	3.312.203,88	3.312.203,88	0,00	-417.257,12
45030	Transferencias corrientes en cu	113.615,00	0,00	113.615,00	198.822,75	0,00	0,00	198.822,75	198.822,75	0,00	85.207,75
45050	Transferencias corrientes en cu	0,00	621.236,00	621.236,00	906.599,05	6.805,56	0,00	899.793,49	899.793,49	0,00	278.557,49
45080	Otras subvenciones corrientes d	559.368,00	10.500,00	569.868,00	496.582,48	1.625,17	0,00	494.957,31	494.957,31	0,00	-74.910,69
46100	Otras transferencias	204.000,00	0,00	204.000,00	78.310,07	0,00	0,00	78.310,07	78.310,07	0,00	-125.689,93
49000	Fondo Social Europeo	48.026,00	277.244,70	325.270,70	0,00	0,00	0,00	0,00	0,00	0,00	-325.270,70

ESTADO DE LIQUIDACIÓN DEL PRESUPUESTO

I.- Liquidación del presupuesto de ingresos

APLICACIÓN PRESUPUESTARIA	DESCRIPCIÓN	PREVISIONES PRESUPUESTARIAS			DERECHOS RECONOCIDOS	DERECHOS ANULADOS	DERECHOS CANCELADOS	DERECHOS RECONOCIDOS NETOS	RECAUDACIÓN NETA	DERECHOS PENDIENTES DE COBRO A 31 DE DICIEMBRE	EXCESO / DEFECTO PREVISIÓN
		INICIALES	MODIFICACIONES	DEFINITIVAS							
49700	Otras transferencias de la U.E	0,00	11.168,61	11.168,61	25.000,00	0,00	0,00	25.000,00	25.000,00	0,00	13.831,39
49900	Otras transf.exterior excluyendo	0,00	0,00	0,00	219,60	0,00	0,00	219,60	219,60	0,00	219,60
52000	Cuentas de bancos y Cajas de A	100.000,00	0,00	100.000,00	133.376,95	0,00	0,00	133.376,95	133.376,95	0,00	33.376,95
54100	De la corporación	100.000,00	0,00	100.000,00	136.293,47	0,00	0,00	136.293,47	45.763,31	90.530,16	36.293,47
54101	De taquillas del servicio de esta	9.950,00	0,00	9.950,00	8.292,24	975,07	0,00	7.317,17	6.419,92	897,25	-2.632,83
54102	Del servicio de instalaciones de	23.000,00	0,00	23.000,00	31.387,01	0,00	0,00	31.387,01	25.803,29	5.583,72	8.387,01
55000	Del Servicio de Autobuses	27.000,00	0,00	27.000,00	22.166,50	0,00	0,00	22.166,50	22.166,50	0,00	-4.833,50
55001	Del Servicio de Estación	73.500,00	0,00	73.500,00	20.354,35	879,70	0,00	19.474,65	12.532,42	6.942,23	-54.025,35
55002	Del Servicio de Instalaciones D	105.000,00	0,00	105.000,00	106.353,23	0,00	0,00	106.353,23	97.608,83	8.744,40	1.353,23
55004	Carburantes	2.475.116,00	237.524,56	2.712.640,56	2.723.744,35	0,00	0,00	2.723.744,35	2.723.000,83	743,52	11.103,79
55005	Concesiones Administrativas A	20.000,00	0,00	20.000,00	0,00	0,00	0,00	0,00	0,00	0,00	-20.000,00
55100	Concesiones Administrativas N	389.200,00	0,00	389.200,00	309.083,91	9.186,77	0,00	299.897,14	239.811,15	60.085,99	-89.302,86
55200	Derechos de superficie con cont	0,00	0,00	0,00	270.104,73	0,00	0,00	270.104,73	191.070,60	79.034,13	270.104,73
55400	Producto de explotaciones fores	0,00	0,00	0,00	15.355,60	0,00	0,00	15.355,60	15.355,60	0,00	15.355,60
55901	Sesión de bienes demaniales Ag	2.571.480,00	0,00	2.571.480,00	2.582.120,69	0,00	0,00	2.582.120,69	2.582.120,69	0,00	10.640,69
59901	Indemnización responsabilidad	957.552,00	0,00	957.552,00	936.414,59	0,00	0,00	936.414,59	936.414,59	0,00	-21.137,41
59902	Indemnización incautación fian	0,00	0,00	0,00	23.922,31	0,00	0,00	23.922,31	23.922,31	0,00	23.922,31
60300	Venta parcelas patrimonio pco.	6.600.000,00	0,00	6.600.000,00	3.556.807,91	0,00	0,00	3.556.807,91	3.556.807,91	0,00	-3.043.192,09
72000	Por las que se produjeron en 20	293.232,00	1.514.155,54	1.807.387,54	1.838.369,37	0,00	0,00	1.838.369,37	1.838.369,37	0,00	30.981,83
72190	De otros Organismos Autónom	0,00	13.200,00	13.200,00	13.200,00	0,00	0,00	13.200,00	13.200,00	0,00	0,00
74100	Transf.de capital a SSMM de la	0,00	0,00	0,00	0,00	0,00	0,00	0,00	0,00	0,00	0,00
75080	Otras transferencias de capital d	1.272.376,00	346.083,91	1.618.459,91	1.282.663,91	0,00	0,00	1.282.663,91	1.282.663,91	0,00	-335.796,00
78000	De familias e instituciones sin f	0,00	28.687,00	28.687,00	28.687,00	0,00	0,00	28.687,00	28.687,00	0,00	0,00
79100	Del fondo de desarrollo regional	1.501.527,00	2.172.869,86	3.674.396,86	943.472,00	0,00	0,00	943.472,00	943.472,00	0,00	-2.730.924,86
83000	Administración General	300.000,00	61.508,90	361.508,90	357.395,34	0,00	0,00	357.395,34	47.341,61	310.053,73	-4.113,56

ESTADO DE LIQUIDACIÓN DEL PRESUPUESTO

I.- Liquidación del presupuesto de ingresos

APLICACIÓN PRESUPUESTARIA	DESCRIPCIÓN	PREVISIONES PRESUPUESTARIAS			DERECHOS RECONOCIDOS	DERECHOS ANULADOS	DERECHOS CANCELADOS	DERECHOS RECONOCIDOS NETOS	RECAUDACIÓN NETA	DERECHOS PENDIENTES DE COBRO A 31 DE DICIEMBRE	EXCESO / DEFECTO PREVISIÓN
		INICIALES	MODIFICACIONES	DEFINITIVAS							
83002	Del Servicio de Autobuses	50.000,00	45.060,72	95.060,72	99.151,80	0,00	0,00	99.151,80	9.847,56	89.304,24	4.091,08
83003	Del Servicio de Estación	6.000,00	0,00	6.000,00	0,00	0,00	0,00	0,00	0,00	0,00	-6.000,00
83004	Del Servicio de Instalaciones D	60.000,00	0,00	60.000,00	18.773,61	0,00	0,00	18.773,61	1.678,25	17.095,36	-41.226,39
87000	Para gastos generales.	0,00	15.441.255,96	15.441.255,96	0,00	0,00	0,00	0,00	0,00	0,00	-15.441.255,96
87010	Para gastos con financiación afe	0,00	4.083.273,35	4.083.273,35	0,00	0,00	0,00	0,00	0,00	0,00	-4.083.273,35
Total General:		198.499.200,00	25.007.170,20	223.506.370,20	201.796.495,53	5.481.293,73	0,00	196.315.201,80	179.019.615,45	17.295.586,35	-27.191.168,40

ESTADO DE LIQUIDACIÓN DEL PRESUPUESTO**IV. RESULTADO PRESUPUESTARIO**

CONCEPTOS	DERECHOS RECONOCIDOS NETOS	OBLIGACIONES RECONOCIDAS NETAS	AJUSTES	RESULTADO PRESUPUESTARIO
a.) Operaciones Corrientes	188.176.680,86	141.047.069,33		47.129.611,53
b.) Operaciones de capital	7.663.200,19	19.076.382,03		-11.413.181,84
1. Total operaciones no financieras (a+b)	195.839.881,05	160.123.451,36		35.716.429,69
c. Activos financieros	475.320,75	475.320,75		0,00
d. Pasivos financieros	0,00	21.201.882,33		-21.201.882,33
2. Total operaciones financieras (c + d)	475.320,75	21.677.203,08		-21.201.882,33
I. RESULTADO PRESUPUESTARIO DEL EJERCICIO (I = 1 + 2)	196.315.201,80	181.800.654,44		14.514.547,36
<u>AJUSTES:</u>				
3. Créditos gastados financiados con remanente de tesorería para gastos generales			5.906.337,37	
4. Desviaciones de financiación negativas del ejercicio			4.105.692,63	
5. Desviaciones de financiación positivas del ejercicio			1.669.609,90	
II. TOTAL AJUSTES (II = 3+4+5)			8.342.420,10	
RESULTADO PRESUPUESTARIO AJUSTADO (I+II)				22.856.967,46

1. Organización.

A) Población Oficial y datos de carácter socioeconómico.

Según señala la filósofa española Adela Cortina, "el principal valor o riqueza de una sociedad son sus ciudadanos y su capital ético" y tras varios años de dura crisis, en 2015 en la sociedad burgalesa se percibe una leve mejoría que no sólo se ha dejado notar en lo económico sino en los valores de consenso y solidaridad que se dejaron impregnar en la vida de la ciudad a lo largo del año.

El Colegio de Economistas de Burgos fijó ese leve crecimiento en el 3,28%, con varios factores influyendo: la estabilidad laboral de una parte de la población del sector público y de servicios; los pensionistas, que animaron un poco la demanda interna, y una caída del desempleo en más de 3.800 personas.

La industria y la leve resurrección de la obra pública han permitido que Burgos durante 2015 presente levemente mejores cifras que la media nacional, compensando la congelación del sector agroalimentario, influida por el incendio de la fábrica de Campofrío a finales de 2014. Este siniestro dejó temporalmente sin empleo a más de 1.500 familias burgalesas mientras se levanta la nueva construcción de factoría emblema de la ciudad.

Las exportaciones han seguido su tendencia creciente. Cada día hay un número mayor de empresas locales que venden sus productos fuera de España. La industria sigue teniendo un peso global en la economía burgalesa, con subsectores como el metalúrgico, el químico, el farmacéutico o el eléctrico, que presentaron algunos datos positivos. Sectores industriales clave se han comportado de manera positiva, como la automoción, con sus fábricas de neumáticos, las de cosméticos, medicamentos y vacunas, que mejoraron sus datos de ventas fuera de España. La Central Nuclear de Santa María de Garoña continúa todo 2015 sin actividad productiva.

Por su parte, el turismo se está convirtiendo en motor de desarrollo fundamental de Burgos de la mano del Forum Evolución, Auditorio y Palacio de Congresos municipal, el aumento de peregrinos del Camino de Santiago y del empuje de la UNESCO, que ha aumentado el perímetro de protección del entorno de la Catedral de Burgos y ha designado a Burgos con el título de Capital Creativa de la Gastronomía al poner en valor los productos tradicionales de la cocina burgalesa.

La construcción, a la baja en el último lustro, creció de la mano de la obra pública, un efecto vinculado directamente al año electoral, pues 2015 se benefició del aumento del esfuerzo inversor del Estado en nuevas licitaciones.

En el caso municipal, 2015 ha estado marcado también principalmente por los procesos electorales ya señalados—local, autonómicos y estatales— que se vivieron en los meses de mayo y diciembre y que propiciaron la entrada de nuevos actores y partidos políticos en el panorama municipal, autonómico y estatal. La pérdida de las mayorías absolutas fue una tónica que ha provocado un giro a la hora de ejercer la gestión pública de los partidos, propiciando la búsqueda de nuevas alianzas estratégicas y tácticas para ejercer la función de gobierno y de mayores consensos a favor y en beneficio de toda la ciudadanía. Los acuerdos para ayudar a las familias en riesgo de desahucio de su vivienda son una muestra de ello.

La Hacienda municipal ha seguido su agenda de ajustes y de descenso del déficit e hizo frente en este ejercicio a nuevas inversiones. Una de ellas ha sido la remodelada plaza de toros, ahora reconvertida -con el nombre de Coliseum- en un espacio multiusos para el desarrollo de festejos taurinos, espectáculos artísticos, deportivos, ferias y otros eventos. La recuperación con parte de fondos europeos del edificio que ocupó la antigua estación de trenes en el centro de la capital burgalesa, para darle nuevos usos y actividades, fue otro de los proyectos que inició su andadura en 2015, así como la ampliación de la depuradora con fondos estatales y europeos.

En ese periodo se ha mantenido a duras penas la población total de Burgos entorno a 176.758 habitantes, aunque hemos perdido un millar de habitantes con respecto a 2014, lo que parece ser, unido al envejecimiento, una tendencia en la población de estos años convulsos de reconversión tecnológica, económica y social que marca la globalización.

De esa población, las mujeres superan en ocho mil a los hombres, siendo aquellas 92.735 frente a 84.282 varones. Y es que aunque en Burgos en 2015 la población de 0 a 17 años era casi de mil hombres más que mujeres. Esa tendencia sufre una caída muy grande en el tramo de la tercera edad, ya que en ésta la población femenina es de 21.814 personas, frente a 15.476 hombres mayores de 65 años y también se percibe un fuerte descenso de los varones en edad de trabajar, en los tramos entre 36 y 64 años, debido fundamentalmente a la creciente tasa de desempleo entre los jóvenes y su necesidad de buscar otros horizontes laborales, especialmente fuera de nuestras fronteras hacia otros países europeos, América Latina, Estados Unidos y Asia.

La escasez de puestos en el mercado laboral ha hecho descender el número de emigrantes, siendo la cifra de 12.031 frente a los 12.240 del año anterior. Su procedencia es muy diversa y conforman la realidad multicultural y social que constituye la ciudad de hoy. Si no cambia la tendencia económica a medio plazo, la población emigrante tiende a estabilizarse, ya que casi la mitad, tiene ya nacionalidad española. La población envejece y el número de personas pasivas (47.091), supera ampliamente a los menores de 40 años, que son entorno a 37.500.

Algunos indicadores empiezan a ayudarnos a vislumbrar un cambio de tendencia económica, en el marco de la crisis y recesión global que el sur de Europa ha sufrido en casi una década, aunque en la ciudadanía apenas se percibe, debido a la alta tasa de paro que aún sigue existiendo en la población burgalesa y que impide que empiece a sentirse cierta recuperación en su día a día.

B) La estructura organizativa básica, en sus niveles político y administrativo.

B.1. ESTRUCTURA ORGANIZATIVA BASICA. NIVEL POLITICO.

El día 24 de mayo de 2015 se celebraron Elecciones Locales. En sesión plenaria celebrada el 18 de junio de 2015 quedó constituido el Ayuntamiento de Burgos, derivándose la organización que a continuación se refleja, tal como se recoge en los Acuerdos y Resoluciones correspondientes, actualizada según los datos suministrados por Secretaría General.

MEMORIA. CUENTA GENERAL DEL AYUNTAMIENTO DE BURGOS. EJERCICIO 2015

I.- Órganos de Gobierno

ALCALDE

D. Francisco Javier Lacalle Lacalle

VICEALCALDESA

Dña. Gema Conde Martínez

TENIENTES DE ALCALDE

Segundo Teniente de Alcalde	D.ª Carolina Blasco Delgado
Tercero Teniente de Alcalde	D Salvador de Foronda Vaquero
Cuarto Teniente de Alcalde	D Fernando Gómez Aguado

PLENO

D. Francisco Javier Lacalle Lacalle
D César Antonio Rico Ruiz
D.ª Gema Conde Martínez
D.ª Carolina Natividad Blasco Delgado
D Salvador de Foronda Vaquero
D Fernando Gómez Aguado
D.ª Ana María Lopidana Rubio
D.ª Ana Isabel Bernabé García
D Jorge Berzosa Alonso de Linaje
D.ª Isabel Lorena de la Fuente Ruiz
D. Daniel de la Rosa Villahoz
D. Nuria Barrio Marina
D. Antonio Fernández Santos
D.ª María del Mar Arnaiz García
D David Jurado Pajares
D.ª María del Mar Ramírez Ruiz
D Oscar González García
D Raúl Borja Salinero Lacarta
D.ª Eva de Ara Peña
D Javier Gil García
D Blanca Guinea Ochaita
D Marco Antonio Manjón Martínez
D.ª Sara Hojas Carpintero
D.ª María Gloria Bañeres de la Torre
D. Jesús Ortega Osa
D. Vicente Marañón de Pablo
D.ª Silvia María Álvarez de Eulate Villalón.

MEMORIA. CUENTA GENERAL DEL AYUNTAMIENTO DE BURGOS. EJERCICIO 2015

JUNTA DE GOBIERNO LOCAL

D. Francisco Javier Lacalle Lacalle
D^a Gema Conde Martínez
D^a Carolina Blasco Delgado
D Salvador de Foronda Vaquero
D Fernando Gómez Aguado
D^a Ana María Lopidana Rubio
D^a Ana Isabel Bernabé García
D. Jorge Berzosa Alonso de Linaje
D^a Isabel Lorena de la Fuente Ruiz

II.- Delegaciones

-Concejala-Delegada de **“Seguridad Pública, Emergencias, Tráfico y Movilidad, Transportes públicos, Régimen Interior, Relaciones Institucionales, Participación Ciudadana, Coordinación Territorial y Distritos”**: D^a Gema Conde Martínez.

-Concejala-Delegada de **“Urbanismo, Vivienda, Licencias Ambientales y Resoluciones de toma de conocimiento en materia ambiental”**: D^a Ana Isabel Bernabé García.

-Concejal-Delegado de **“Infraestructuras, Vías Públicas, Conservación, Mantenimiento e Ingeniería Industrial”**: D. Jorge Berzosa Alonso de Linaje.

-Concejal-Delegado de **“Hacienda, Contratación, Servicios Económicos, Gestión Tributaria, Patrimonio Municipal, Nuevas Tecnologías y Modernización Administrativa”**: D. Salvador de Foronda Vaquero.

-Concejala-Delegada de **“Medio Ambiente, Parques y Jardines, Sociedad Municipal Aguas de Burgos S.A., Innovación Productiva, Promoción Industrial, Comercio y Personal”**: D^a Carolina Blasco Delgado.

-Concejala-Delegada de **“Servicios Sociales, Voluntariado, Juventud, Igualdad, Empleo, Cooperación e Inmigración, Mayores y Prestaciones, Familia, Infancia y Accesibilidad”**: D^a Ana María Lopidana Rubio.

-Concejal-Delegado de **“Cultura, Coordinación del Fórum Evolución, Patrimonio Histórico, Turismo, Fiestas, Almacenes Municipales, Educación, Consumo”**: D. Fernando Gómez Aguado.

- Concejala-Delegada de **“Deportes y Sanidad”**: D. Isabel Lorena de la Fuente Ruiz.

- **Área de Gobierno de “Seguridad, Fomento, Movilidad, Participación y Distritos”**, que comprende las Concejalías-Delegadas de Seguridad Pública, Emergencias, Tráfico y Movilidad, Transportes públicos, Urbanismo, Vivienda, Licencias, Infraestructuras, Vías públicas, Conservación, Régimen Interior, Relaciones Institucionales, Participación Ciudadana, Coordinación Territorial, Distritos, **de la que es titular D^a Gema Conde Martínez**.

- **Área de Gobierno de “Economía, Hacienda y Modernización Administrativa”**, que comprende las Concejalías-Delegadas de Hacienda, Contratación, Servicios Económicos, Gestión Tributaria, Patrimonio Municipal, Nuevas Tecnologías y Modernización Administrativa, Consorcio para la Gestión del Polígono Industrial Villalonquéjar III y IV, Consorcio para la gestión de la Variante Ferroviaria de Burgos, así como la Sociedad municipal Estacionamientos y Garajes Municipales de Burgos S.A. (Parkmusa), **de la que es titular D. Salvador de Foronda Vaquero**.

- **Área de Gobierno de “Industria, Desarrollo Sostenible, Innovación y Personal”**, que comprende las Concejalías-Delegadas de Medio Ambiente, Personal, Parques y Jardines, Aguas, Innovación Productiva, Promoción Industrial, Comercio y Salud, **de la que es titular D^{ña}. Carolina Blasco Delgado**.

- **Área de Gobierno de “Servicios al Ciudadano”**, que comprende las Concejalías-Delegadas de Educación, Consumo, Cultura, Patrimonio Histórico, Turismo, Fiestas, Deportes, así como la coordinación del Fórum Evolución”, **de la que es titular D. Fernando Gómez Aguado**.

- **Área de Gobierno de “Servicios Sociales”**, que comprende las Concejalías-Delegadas de Servicios Sociales, Voluntariado, Juventud, Igualdad, Empleo, Cooperación e Inmigración, Mayores y prestaciones, Familia, Infancia y Accesibilidad, **de la que es titular D^a Ana María Lopidana Rubio**.

III.- Comisiones Informativas Permanentes

Primero: Constituir las siguientes Comisiones Informativas permanentes:

1. Comisión de Empleo, Promoción Industrial, Comercio e I+D+I
2. Comisión de Participación Ciudadana y Transparencia.
3. Comisión de Hacienda, Patrimonio, Modernización Administrativa y Nuevas Tecnologías.
4. Comisión de Personal, Régimen Interior, Seguridad Ciudadana y Relaciones Institucionales.
5. Comisión de Desarrollo Sostenible, Medio Ambiente, Salud y Consumo.

MEMORIA. CUENTA GENERAL DEL AYUNTAMIENTO DE BURGOS. EJERCICIO 2015

6. Comisión de Licencias y Vías Públicas.
7. Comisión de Coordinación Tributaria.
8. Comisión Especial de Sugerencias y Reclamaciones.
9. Comisión especial de cuentas

Con la composición y distribución de materias sobre las que han de ejercer sus funciones de estudio, informe o consulta, que en cada caso se indica:

1. EMPLEO, PROMOCIÓN INDUSTRIAL, COMERCIO E I+D+I

Composición:

- D^a Carolina Blasco Delgado (PP)
- D. Salvador de Foronda Vaquero (PP)
- D^a Ana Lopidana Rubio (PP)
- D^a Ana Isabel Bernable García (PP)
- D^a Daniel de la Rosa Villahoz (PSOE)
- D^a Nuria Barrio Marina (PSOE)
- D. Oscar González García (PSOE)
- D^a Eva de Ara Peña (IMAGINA BURGOS)
- D. Raúl Salinero Lacarta (IMAGINA BURGOS)
- D. Silvia Álvarez de Eulate Villalón (CONCEJALA NO ADSCRITA)
- D. Vicente Marañón de Pablo (CIUDADANOS BURGOS)

Materias:

A) Empleo: Diseño y ejecución de acciones dirigidas al sector empresarial y económico de la ciudad con el fin de promover las condiciones más idóneas de creación y/o mantenimiento del empleo, mediante actuaciones propias y mediante la cooperación y coordinación con otras Administraciones Públicas y/o entidades privadas.

B) Promoción Industrial: Dirección y gestión de cuantas competencias tenga atribuidas el Ayuntamiento en materia de promoción industrial y económica; Seguimiento de los expedientes de solicitud de subvenciones formuladas al amparo de la reglamentación municipal sobre medidas de fomento a las inversiones productivas y otras de carácter social en el término municipal de Burgos; Gestionar nuevas inversiones industriales en la ciudad; Oficina de Inversiones; Consejo Industrial de la Ciudad; Consorcio para la gestión del Polígono Industrial de Villalonquéjar III y IV, etc.

C) Comercio: Abastos; Ferias; Mercados; Venta Ambulante; Intervención administrativa en el ejercicio de actividades comerciales, etc.

D) I+D+I: Diseño de políticas públicas de apoyo en el ámbito de la investigación, desarrollo e innovación, ciencia y tecnología.

2. COMISION DE PARTICIPACION CIUDADANA Y TRANSPARENCIA

COMPOSICIÓN: Comisión de Participación Ciudadana y Transparencia.

- D.^a Gema Conde Martínez (PP)
- D. Jorge Berzosa Alonso de Linaje (PP)
- D.^a Ana Isabel Bernabé García (PP)
- D.^a Lorena de la Fuente Ruiz (PP)
- D.^a María del Mar Arnáiz García (PSOE)
- D.^a María del Mar Ramírez Ruiz (PSOE)
- D. Oscar González García (PSOE)
- D.^a Blanca Guinea Ochaíta (IMAGINA BURGOS)
- D.^a Eva de Ara Peña (IMAGINA BURGOS)
- D. Jesús Ortego Osa (CIUDADANOS BURGOS)
- D. Vicente Marañón de Pablo (CIUDADANOS BURGOS)

A) Participación Ciudadana: Asociaciones Vecinales; Movimiento ciudadano; Promoción de la participación ciudadana en la vida pública local; Intensificación de intercambios de información y comunicación en el nivel local entre los ciudadanos y el Ayuntamiento a fin de mejorar su capacidad de influencia, organización territorial en distritos, coordinación y supervisión de la ejecución de las políticas municipales en los distritos, recepción y seguimiento de las relaciones con las organizaciones sociales, impulso de programas y convenios de colaboración con el tejido asociativo, etc.

B) Cumplimiento de la normativa en materia de Transparencia, Acceso a la Información Pública y Buen Gobierno; ampliar y reforzar la transparencia de la actividad pública; garantizar el derecho de acceso a la información relativa a aquella actividad y verificar el cumplimiento de las obligaciones de buen gobierno que deben cumplir los responsables públicos, etc.

3. COMISION DE HACIENDA, PATRIMONIO, MODERNIZACIÓN ADMINISTRATIVA Y NUEVAS TECNOLOGÍAS.

COMPONENTES: Comisión de Hacienda, Patrimonio, Modernización Administrativa y Nuevas Tecnologías.

- D. Salvador de Foronda Vaquero (PP)
- D.^a Carolina Blasco Delgado (PP)
- D. Jorge Berzosa Alonso de Linaje (PP)
- D.^a Ana Isabel Bernabé García (PP)
- D. Daniel de la Rosa Villahoz (PSOE)
- D.^a Nuria Barrio Marina (PSOE)
- D. Antonio Fernández Santos (PSOE)
- D. Raúl Salinero Lacarta (IMAGINA BURGOS)
- D.^a Blanca Guinea Ochaíta (IMAGINA BURGOS)
- D.^a Gloria Bañeres de la Torre CIUDADANOS BURGOS
- D.^a Silvia Álvarez de Eulate Villalón (Concejala no adscrita)

MEMORIA. CUENTA GENERAL DEL AYUNTAMIENTO DE BURGOS. EJERCICIO 2015

A) - Hacienda: Elaboración y aprobación del Presupuesto General; Expedientes de modificaciones de créditos de la competencia del Pleno; Gestión presupuestaria, contabilidad; Aprobación de Cuentas; Imposición, ordenación y aplicación de los tributos; Operaciones de crédito; Depósitos y fianzas; Concursos y concesiones; Revisiones de tarifas; Gestión económica general y de los servicios, etc., sin perjuicio de aquellas materias que sean competencia de la Comisión de Coordinación en Materia Tributaria.

B) - Contratación: Licitaciones y adjudicaciones de contratos administrativos; Contratos privados; Garantías; Incidencias derivadas del cumplimiento e interpretación de los contratos; Prerrogativas administrativas; Revisiones de precios de los contratos; etc.

C) - Patrimonio: Gestión Patrimonial de las propiedades públicas, adquisiciones, enajenación y cesión de toda clase de inmuebles municipales; Defensa y reivindicación de bienes y derechos; Alteraciones de la calificación jurídica de los bienes; Seguros de propiedades municipales; Escrituras e inscripciones en los Registros públicos; Impuestos sobre propiedades; Relaciones con el Registro de la Propiedad; Formación del Inventario de Bienes y sus rectificaciones; Viviendas de propiedad municipal, etc.

D) - Modernización Administrativa y Nuevas Tecnologías: Incorporación de las nuevas tecnologías de la información y de las comunicaciones; Mejora de la calidad de los servicios municipales; Desarrollo de la política municipal de atención y gestión de la información al ciudadano; Factura electrónica, etc.

4. COMISION DE PERSONAL, REGIMEN INTERIOR, SEGURIDAD CIUDADANA Y RELACIONES INSTITUCIONALES

COMPOSICIÓN: Comisión de Personal, Régimen Interior, Seguridad Ciudadana y Relaciones Institucionales.

- D.^a Carolina Blasco Delgado (PP)
- D.^a Gema Conde Martínez (PP)
- D. Salvador de Foronda Vaquero (PP)
- D. Jorge Berzosa Alonso de Linaje (PP)
- D.^a Nuria Barrio Marina (PSOE)
- D. Antonio Fernández Santos (PSOE)
- D.^a María del Mar Ramírez Ruiz (PSOE)
- D. Raúl Salinero Lacarta (IMAGINA BURGOS)
- D. Javier Gil García (IMAGINA BURGOS)
- D. Jesús Ortego Osa (CIUDADANOS BURGOS)
- D.^a Gloria Bañeres de la Torre (CIUDADANOS BURGOS)

A) Personal funcionario y laboral: Relación de puestos de trabajo; Plantillas; Oferta de Empleo Público; Selección y provisión de puestos; Nombramientos y contrataciones; Régimen disciplinario; Premios; Licencias; Situaciones administrativas; etc. Personal eventual. Relaciones con el Servicio Público de Empleo de Castilla y León. Seguros Sociales y demás prestaciones al personal en general; Ayuda familiar; Anticipos y préstamos. Relaciones sindicales y laborales. Junta de Personal y Comité de Empresa.

B) - Régimen Interior: Organización y coordinación administrativa de las distintas Unidades y Servicios; Honores y Distinciones; Padrón municipal; Denominación, rotulación y numeración de calles; Estadística y Elecciones; Ornato y embellecimiento de la Casa Consistorial y demás edificios públicos municipales, etc.

C) - Seguridad Ciudadana: Seguridad en lugares públicos de acuerdo con las competencias municipales; Protección Civil; Planes municipales de protección civil; Policía Local, Prevención y extinción de Incendios, Junta Local de Seguridad, gestión, control y actividad sancionadora de la circulación, etc.

D) - Relaciones Institucionales: Relaciones exteriores, Hermanamientos, y en general, relaciones intermunicipales de ámbito nacional e internacional; Colaboración con otras Administraciones Públicas en general; Relaciones con el Instituto Nacional de Estadística, el Padrón Municipal de habitantes y el Censo Electoral, relaciones con la Dirección General del Catastro; etc.

5. COMISION DE DESARROLLO SOSTENIBLE, MEDIOAMBIENTE, SALUD, Y CONSUMO

COMPOSICIÓN: Comisión de Desarrollo Sostenible, Medio Ambiente, Salud y Consumo.

- D.^a Carolina Blasco Delgado (PP)
- D.^a Lorena de la Fuente Ruiz (PP)
- D.^a Ana Isabel Bernabé García (PP)
- D. Salvador de Foronda Vaquero (PP)
- D.^a Nuria Barrio Marina (PSOE)
- D. David Jurado Pajares (PSOE)
- D.^a María del Mar Ramírez Ruiz (PSOE)
- D. Marco Antonio Manjón Martínez (IMAGINA BURGOS)
- D.^a Eva de Ara Peña (IMAGINA BURGOS)
- D. Jesús Ortego Osa (CIUDADANOS BURGOS)
- D.^a Silvia Álvarez de Eulate Villalón (Concejala no adscrita)

A)- Medio ambiente y ecología: Desarrollo de las políticas municipales de vigilancia y control de la contaminación ambiental y de protección y defensa del medio natural; Protección del medio ambiente atmosférico; Protección de las aguas; Protección de los suelos; Residuos sólidos urbanos; Limpieza viaria; Recogida de basuras, etc.

B) - Salud: Control e inspección de aguas potables y residuales; Fuentes, lavaderos y baños públicos; Prevención de epidemias: Desratización y desinsectación; Control higiénico-sanitario de alimentos y bebidas; Recogida de perros; Cementerios; Sanitarios locales; Elaboración de planes de salud; Consejos de Salud de zonas básicas; Plan municipal de drogas; Campañas preventivas de toxicomanías; Relaciones con asociaciones socio sanitarias, etc.

C) - Consumo: Defensa de los consumidores y usuarios; Realización de campañas informativas; Junta Arbitral de Consumo; Oficina Municipal de Información al Consumidor; Régimen sancionador en materia de consumo, etc.

6. COMISION DE LICENCIAS Y VIAS PUBLICAS

COMPOSICIÓN: Comisión de Licencias y Vías Públicas.

- D.^a Ana Isabel Bernabé García (PP)
- D. Jorge Berzosa Alonso de Linaje (PP)
- D. Salvador de Foronda Vaquero (PP)
- D.^a Lorena de la Fuente Ruiz (PP)
- D. Antonio Fernández Santos (PSOE)
- D.^a María del Mar Arnáiz García (PSOE)
- D. David Jurado Pajares (PSOE)
- D.^a Blanca Guinea Ochaíta (IMAGINA BURGOS)
- D. Raúl Salinero Lacarta (IMAGINA BURGOS)
- D. Vicente Marañón de Pablo (CIUDADANOS BURGOS)
- D.^a Silvia Álvarez de Eulate Villalón (Concejala no adscrita)

A) - Licencias: Licencias de edificación y uso del suelo, tales como las parcelaciones urbanas, movimientos de tierra, obras de nueva planta, modificación de estructura o aspecto exterior de las edificaciones existentes, primera ocupación de los edificios y la modificación del uso de los mismos, demolición de construcciones, colocación de carteles de propaganda visibles desde la vía pública y los demás actos que señalen los Planes, Normas u Ordenanzas; Informaciones urbanísticas; Expedientes de ruina; Infracciones urbanísticas; Licencias ambientales, comunicaciones ambientales y declaraciones responsables; Funcionamiento de instalaciones; Establecimientos públicos; Urbanizaciones particulares, etc.

B) - Vías Públicas: Alumbrado público; Servicio de tracción mecánica; Parques y Jardines; Vías públicas locales; Vías urbanas; Vías y caminos rurales; Actuaciones municipales en materia de conservación, mantenimiento y señalización de todo tipo de elementos de las vías públicas, etc.

7. COMISIÓN DE COORDINACIÓN EN MATERIA TRIBUTARIA

COMPOSICIÓN:

- D. Salvador de Foronda Vaquero (PP)
- D.^a Carolina Blasco Delgado (PP)
- D. Jorge Berzosa Alonso de Linaje (PP)
- D.^a Ana Isabel Bernabé García (PP)
- D. Daniel de la Rosa Villahoz (PSOE)
- D.^a Nuria Barrio Marina (PSOE)
- D. Antonio Fernández Santos (PSOE)
- D. Raúl Salinero Lacarta (IMAGINA BURGOS)
- D.^a Blanca Guinea Ochaíta (IMAGINA BURGOS)
- D.^a Gloria Bañeres de la Torre CIUDADANOS BURGOS
- D.^a Silvia Álvarez de Eulate Villalón (Concejala no adscrita)

La Comisión de Coordinación en materia tributaria se compone por los mismos Corporativos que integran o puedan integrar en el futuro la Comisión de Hacienda, Patrimonio, Modernización Administrativa y Nuevas Tecnologías, ostentando la Presidencia de aquélla quien ostente la de ésta

8. COMISIÓN ESPECIAL DE SUGERENCIAS Y RECLAMACIONES

La Comisión Especial de Sugerencias y Reclamaciones se integra por los siguientes Concejales

- D.^a Gema Conde Martínez(PP)
- D.^a Ana Isabel Bernabé García (PP)
- D.^a Lorena de la Fuente Ruiz (PP)
- D. Jorge Berzosa Alonso de Linaje (PP)
- D.^a María del Mar Arnáiz García (PSOE)
- D.^a María del Mar Ramírez Ruiz (PSOE)
- D. Oscar González García (PSOE)
- D.^a Blanca Guinea Ochaíta (IMAGINA BURGOS)
- D.^a Eva de Ara Peña (IMAGINA BURGOS)
- D.^a Gloria Bañeres de la Torre (CIUDADANOS BURGOS)
- D. Jesús Ortego Osa (CIUDADANOS BURGOS)

9. COMISIÓN ESPECIAL DE CUENTAS

La Comisión Especialde Cuentas se compone por los mismos Corporativos que integran o puedan integrar en el futuro la Comisión de Hacienda, Patrimonio, Modernización Administrativa y Nuevas Tecnologías, ostentando la Presidencia de aquélla quien ostente la de ésta,

COMPOSICION:

- D. Salvador de Foronda Vaquero (PP)
- D.^a Carolina Blasco Delgado (PP)
- D. Jorge Berzosa Alonso de Linaje (PP)
- D.^a Ana Isabel Bernabé García (PP)
- D. Daniel de la Rosa Villahoz (PSOE)
- D.^a Nuria Barrio Marina (PSOE)
- D. Antonio Fernández Santos (PSOE)
- D. Raúl Salinero Lacarta (IMAGINA BURGOS)
- D.^a Blanca Guinea Ochaíta (IMAGINA BURGOS)
- D.^a Gloria Bañeres de la Torre CIUDADANOS BURGOS
- D.^a Silvia Álvarez de Eulate Villalón (Concejala no adscrita)

IV.- Servicios Municipalizados

2.- DEL SERVICIO MUNICIPALIZADO DE DEPORTES

Consejo de Administración del Servicio Municipalizado de Deportes

Composición

Que el Consejo de Administración del Servicio Municipalizado de Deportes quede integrado de la forma siguiente:

Concejales:

- D.^a Lorena de la Fuente Ruiz (PP)
- D. Jorge Berzosa Alonso de Linaje (PP)
- D. Antonio Fernández Santos (PSOE)
- D. Oscar González García (PSOE)
- D. Javier Gil García (IMAGINA BURGOS)
- D. Jesús Ortego Osa (CIUDADANOS BURGOS)
- D.^a Gloria Bañeres de la Torre (CIUDADANOS BURGOS)

Vecinos:

- D.^a María Agustina García Calleja (PP)
- D. Miguel Ángel Martín Fernández (PP)
- D. Félix Cantabrana Bartolomé (PSOE)
- D. Israel Hernando Redondo (IMAGINA BURGOS)

3.- SERVICIO MUNICIPALIZADO DE ACCESIBILIDAD, MOVILIDAD Y TRANSPORTES (SAMYT)

Consejo de Administración del Servicio Municipalizado de Movilidad y Transportes

Composición

El Consejo de Administración del Servicio Municipalizado de Movilidad y Transportes queda integrado de la forma siguiente:

Concejales:

- D.^a Gema Conde Martínez (PP)
- D. Jorge Berzosa Alonso de Linaje (PP)
- D. Fernando Gómez Aguado (PP)
- D. Antonio Fernández Santos (PSOE)
- D. Oscar González García (PSOE)
- D. Raúl Salinero Lacarta (IMAGINA BURGOS)
- D. Javier Gil García (IMAGINA BURGOS)
- D.^a Eva de Ara Peña (IMAGINA BURGOS)
- D. Vicente Marañón de Pablo (CIUDADANOS BURGOS)

Vecinos:

- D. César Barriada Herbosa (PP)
- D. José Antonio Antón Quirce (PP)
- D.^a Silvia Adrián Pérez (PSOE)
- D. Javier Batalle Sáiz (CIUDADANOS BURGOS)

V.- Otros órganos desconcentrados de gestión directa

Consejo de Administración de la Gerencia Municipal de Servicios Sociales, Juventud e Igualdad de Oportunidades

Nombrar Vocales del Consejo de Administración de la Gerencia Municipal de Servicios Sociales, Juventud e igualdad de Oportunidades a los miembros de la Corporación Municipal que seguidamente se relacionan:

COMPOSICION:

- D.^a Ana María Lopidana Rubio (PP)
- D.^a Ana Isabel Bernabé García (PP)
- D. Salvador de Foronda Vaquero (PP)
- D.^a Carolina Blasco Delgado (PP)
- D.^a Lorena de la Fuente Ruiz (PP)
- D.^a María del Mar Arnáiz García (PSOE)
- D. David Jurado Pajares (PSOE)
- D.^a María del Mar Ramírez Ruiz (PSOE)

MEMORIA. CUENTA GENERAL DEL AYUNTAMIENTO DE BURGOS. EJERCICIO 2015

- D.^a Eva de Ara Peña (IMAGINA BURGOS)
- D.^a Blanca Guinea Ochaíta (IMAGINA BURGOS)
- D. Javier Gil García (IMAGINA BURGOS)
- D.^a Gloria Bañeres de la Torre (CIUDADANOS BURGOS)
- D.^a Silvia Álvarez de Eulate Villalón (Concejala no adscrita)

VI.- Organismos Autónomos

1.- Instituto Municipal de Cultura, Turismo y Fiestas

Consejo Ejecutivo del Instituto municipal de Cultura y Turismo

Nombrar Vocales del Consejo Ejecutivo del Instituto Municipal de Cultura y Turismo a los miembros de la Corporación Municipal que seguidamente se relacionan:

- D. Fernando Gómez Aguado (Concejal no adscrito)
- D.^a Ana Isabel Bernabé García (PP)
- D.^a Carolina Blasco Delgado (PP)
- D. Salvador de Foronda Vaquero (PP)
- D.^a Lorena de la Fuente Ruiz (PP)
- D.^a María del Mar Arnáiz García (PSOE)
- D.^a María del Mar Ramírez Ruiz (PSOE)
- D. Oscar González García (PSOE)
- D. Javier Gil García (IMAGINA BURGOS)
- D.^a Blanca Guinea Ochaíta (IMAGINA BURGOS)
- D.^a Eva de Ara Peña (IMAGINA BURGOS)
- D. Vicente Marañón de Pablo (CIUDADANOS BURGOS)
- D.^a Silvia Álvarez de Eulate Villalón (Concejala no adscrita)

2.- Gerencia Municipal de Fomento (Cambio Estatutos Pleno 24/7/2008)

Consejo de Gerencia de la Gerencia Municipal de Fomento

Nombrar Vocales del Consejo de Gerencia de la Gerencia Municipal de Fomento a los miembros de la Corporación Municipal que seguidamente se relacionan:

- D.^a Ana Isabel Bernabé García (PP)
- D. Jorge Berzosa Alonso de Linaje (PP)
- D. Salvador de Foronda Vaquero (PP)
- D.^a Carolina Blasco Delgado (PP)
- D.^a Lorena de la Fuente Ruiz (PP)
- D. Daniel de la Rosa Villahoz (PSOE)
- D.^a Nuria Barrio Marina (PSOE)
- D. Antonio Fernández Santos (PSOE)
- D.^a Sara Hojas Carpintero (IMAGINA BURGOS)
- D. Raúl Salinero Lacarta (IMAGINA BURGOS)
- D.^a Blanca Guinea Ochaíta (IMAGINA BURGOS)
- D. Vicente Marañón de Pablo (CIUDADANOS BURGOS)
- D.^a Gloria Bañeres de la Torre (CIUDADANOS BURGOS)

3.- Escuela Universitaria No Estatal de Relaciones Laborales de Burgos

Consejo de Patronato del Organismo Autónomo "Escuela Universitaria no Estatal de Relaciones Laborales de Burgos"

Composición:

Presidente: El Alcalde-Presidente del Ayuntamiento de Burgos o Concejal en quien delegue.

Vicepresidente: El Presidente de la Diputación Provincial de Burgos o miembro de la misma en quien delegue.

Vocales: El Director de la Escuela.

Un profesor de la Escuela designado por el Claustro de Profesores.

Un alumno designado en Asamblea de la totalidad del alumnado de la Escuela.

Un representante de la Universidad de Burgos.

VII.- Sociedades Mercantiles

1.- AGUAS DE BURGOS, S.A.

Consejo de Administración de la Sociedad municipal "Aguas de Burgos, S.A."

Concejales:

- D.^a Carolina Blasco Delgado (PP)
- D.^a Ana María Lopidana Rubio (PP)
- D.^a María del Mar Arnáiz García (PSOE)
- D. Marco Antonio Manjón Martínez (IMAGINA BURGOS)
- D. Jesús Ortego Osa (CIUDADANOS BURGOS)
- D.^a Gloria Bañeres de la Torre (CIUDADANOS BURGOS)

Consejeros Vecinos:

- D.^a María Soledad Carrillo Sáenz (PP)
- D. Santiago Ausín Arroyo (PP)
- D. Pedro Luis Alonso Báscones (PSOE)
- D.^a Blanca Carpintero Santamaría (PSOE)
- D. Luis Oviedo Mardones (IMAGINA BURGOS)

2.- Sociedad Municipal "Estacionamientos y Garajes Municipales de Burgos, S.A." (Parkmusa)

D. Francisco Javier Lacalle Lacalle (PRESIDENTE)
D. Salvador de Foronda Vaquero (PP)
D. Fernando Gómez Aguado (PP)
D^a Ana Isabel Bernabé García (PP)
D. Daniel de la Rosa Villahoz (PSOE)
D. Raúl Borja Salinero Lacarta (IMAGINA BURGOS)
D^a Gloria Bañeres de la Torre (CIUDADANOS BURGOS)

B.2.. ESTRUCTURA ORGANIZATIVA BASICA. NIVEL ADMINISTRATIVO.

- Aguas de Burgos S.A.
- Deportes
- Educación y Cultura
- Empleo Público
- Hacienda Municipal
- Industria, Comercio y Consumo
- Ingenierías
- Inspección General de Servicios
- Juventud
- Medio Ambiente y Sanidad
- Seguridad y Vialidad
- Servicios Sociales
- Turismo y Festejos
- Urbanismo, Obras y Servicios

C) Número medio de empleados del Ayuntamiento de Burgos en el ejercicio 2015.

EMPLEADOS MUNICIPALES	01/01/2015	30/06/2015	31/12/2015 antes ajuste	Cobro parte paga extra 2012	31/12/2015	Diferencia diciembre-enero
Ayuntamiento						
Funcionario de carrera	571	568	612	47	565	-6
Funcionarios interinos	35	37	50	6	44	9
Personal eventual	10	10	15	5	10	0
Laborales fijos	169	166	178	14	164	-5
Laborales eventuales	167	191	100	10	90	-77
Becarios	7	10	16	0	16	9
Servicio de Autobuses urbanos						
Laborales fijos	121	119	128	10	118	-3
Laborales eventuales	77	79	81	1	80	3
Becarios	2	2	2	0	2	0
Servicio de Estación Autobuses						
Laborales fijos	12	12	12	1	11	-1
Laborales eventuales	2	3	3	0	3	1
Servicio de Instalaciones Deportivas						
Laborales fijos	67	65	65	0	65	-2
Laborales eventuales	26	27	26	0	26	0
TOTAL Ayuntamiento	1.266	1.289	1.288		1.194	-72

MEMORIA. CUENTA GENERAL DEL AYUNTAMIENTO DE BURGOS. EJERCICIO 2015

Organismos Autónomos y Sociedades	01/01/2015	30/06/2015	31/12/2015 antes ajuste	Cobro parte paga extra 2012	31/12/2015	Diferencia diciembre-enero
Gerencia Urbanismo						
Funcionario de carrera	14	14	18	5	13	-1
Funcionarios interinos	3	3	3	0	3	0
Laborales fijos	8	8	9	1	8	0
Laborales eventuales	4	4	4	0	4	0
Total Gerencia Urbanismo	29	29	34		28	-1
Instituto Municipal de Cultura						
Funcionarios de Carrera	57	57	64	6	58	1
Funcionarios interinos	2	2	9	6	3	1
Laborales fijos	20	20	20	0	20	0
Laborales eventuales	15	15	15	0	15	0
Total IMC	94	94	108		96	2
Aguas de Burgos, S.A. (*)						
Laborales Fijos	71	71	68		68	-3
Laborales eventuales	30	30	30		30	0
Total Aguas de Burgos	101	101	98		98	-3
Estacionamiento y Garajes Municipales, S.A. (*)						
Laborales fijos	7	7	7		7	0
Laborales eventuales	4	5	7		7	3
Total Parkmusa	11	12	14		14	3
TOTAL OOAA Y Sociedades	235	236	254		236	1

De lo anterior se desprende un número medio de empleados de 1.486 en el ejercicio 2015.

D) Entidades dependientes del Ayuntamiento de Burgos y su actividad.

ORGANISMOS AUTONOMOS:

- Gerencia de Fomento (Estatutos 26/6/2000, con la modificación de fecha 24/7/2008).

Con carácter general, corresponderá a la Gerencia de Fomento, la gestión urbanística en el término municipal de Burgos.

- Patronato Escuela Universitaria “Relaciones Laborales”.

Sus fines, son, según los Estatutos del citado Patronato (25/6/1990), entre otros:

A) Gestionar la transformación legal del Seminario de Estudios Sociales de Burgos en Escuela Universitaria adscrita a la Universidad de Valladolid, conforme a lo dispuesto en el RD 1025/89.

B) Negociar con la Universidad de Valladolid las condiciones jurídico-docentes que permitan llevar a término tal transformación, a través de la firma del pertinente Convenio.

C) Dotar presupuestariamente a la Escuela patrocinada de medios materiales y personales suficientes para el óptimo desarrollo de la actividad que se pretende.

D) Potenciar la situación socio-cultural de Burgos y provincia, dotando a la patrocinada de los medios formativos, culturales, sociales y asistenciales que en cada momento se estimen oportunos.

E) Gestionar la integración de la Escuela en la Universidad de Valladolid, dentro del mas breve plazo posible.

- Instituto Municipal de Cultura (Estatutos de fecha 30/5/1997).

Los fines concretos del Instituto Municipal de Cultura, según sus Estatutos, irán dirigidos a:

A) Gestionar cuantas actividades y servicios se relacionan con la promoción y el fomento de la cultura y las artes en el municipio de Burgos, en lo que sea de competencia municipal, tales como centros de cultura, bibliotecas, archivo municipal, museos, exposiciones y congresos, coros, teatro, cine, hermanamiento de ciudades, música, etc.

B) Crear nuevos centros e instalaciones culturales.

C) Administrar y regular el uso de los centros e instalaciones culturales de propiedad municipal.

D) Facilitar la utilización de los centros e instalaciones culturales municipales a todos los vecinos de Burgos.

E) Efectuar cuantas gestiones sean necesarias para conseguir aportaciones económicas de cualquier procedencia para financiar actividades culturales.

- SOCIEDAD MERCANTIL: Estacionamientos y Garajes Municipales de Burgos, S.A. (PARKMUSA)

Cuyo objeto social consiste, según los Estatutos de la citada sociedad, en:

a) La adquisición de terrenos, urbanización y adecuación de los mismos para la construcción de estacionamientos y garajes de vehículos automóviles en superficie y subterráneos.

b) La utilización con el mismo fin de bienes del propio Municipio y del subsuelo de los de uso público, valorados pericialmente a efectos de capitalización y de aportación económica a la Sociedad.

c) La explotación, enajenación y arrendamiento de los referidos estacionamientos y garajes.

d) El desarrollo de las actividades complementarias de dichos fines que sean necesarias.

e) Las actividades urbanizadoras e inmobiliarias de cualquier tipo, que podrán ser desarrolladas por la Sociedad total o parcialmente de modo indirecto, mediante la titularidad de acciones o participaciones en Sociedades con objeto idéntico o análogo.

- SOCIEDAD MERCANTIL AGUAS DE BURGOS, S.A.

Cuyo objeto social consiste, según los Estatutos de la citada sociedad, en:

a) Es un ente instrumental del Ayuntamiento de Burgos, constituida en ejercicio de su potestad de autoorganización, en régimen de descentralización, con personalidad jurídica propia, plena capacidad jurídica y de obrar y con autonomía de gestión para el cumplimiento de sus fines.

b) Es una Entidad de Derecho Público, pero está sujeta al derecho privado, excepto en lo que atañe a la formación de la voluntad de sus órganos, al ejercicio de las potestades administrativas que tenga atribuidas, y a los aspectos específicamente regulados en la LOFAGE y en la legislación presupuestaria para las entidades públicas empresariales.

c) 1.- Le corresponde la gestión del ciclo integral del agua en toda su extensión, abarcando cuantas actividades estén encaminadas a la planificación, ejecución y administración de su captación y suministro hasta su vertido y depuración, (en los términos previstos en la legislación de régimen local y en el ámbito de sus estatutos.)

2.- Aún cuando dichas actuaciones se circunscriban inicialmente al término municipal de Burgos, la Entidad AGUAS DE BURGOS, podrá llevar a cabo cualquier tipo de iniciativas en ese orden fuera del Término municipal cuando se trate de colaborar y cooperar con otras entidades locales en la prestación del servicio municipal de agua.

3.- La Entidad pública empresarial AGUAS DE BURGOS podrá asimismo ejercer, previo acuerdo municipal cualquier otro tipo de actividades relacionadas con las anteriores.

d) Para mejor cumplimiento de sus fines, podrá realizar cuantas actividades comerciales o industriales estén relacionadas con su objeto, conforme a lo acordado por sus órganos de gobierno. En concreto, podrá crear y participar en Sociedades mercantiles, así como en entidades, fundaciones, asociaciones u otras personas jurídicas sin ánimo de lucro, cuando ello sea imprescindible para la consecución de los fines

MEMORIA. CUENTA GENERAL DEL AYUNTAMIENTO DE BURGOS. EJERCICIO 2015

asignados. De la misma forma, podrá formalizar, gestionar y administrar fondos, subvenciones, créditos, avales y otras garantías, y sin perjuicio de las facultades de control y tutela que corresponden al Ayuntamiento de Burgos.

e) Le entidad pública empresarial AGUAS DE BURGOS está adscrita a la Concejalía que ostente la correspondiente delegación de la Alcaldía, a la que se atribuyen las facultades de control previstas en los presentes estatutos, sin perjuicio de las que correspondan al Pleno.

f) La duración de la Entidad pública empresarial será indefinida, sin perjuicio de las facultades del Ayuntamiento de Burgos para proceder a su disolución.

E) Entidades públicas en las que participa el sujeto contable y su actividad.

CONSORCIO PARA LA GESTION DEL POLÍGONO INDUSTRIAL VILLALONQUEJAR III Y IV.

Dentro de sus fines generales de interés público y social, el Consorcio tendrá por objeto:

A) La gestión de los terrenos delimitados para llevar a cabo la ampliación del Polígono Industrial de Villalonquéjar, incluso en su caso como beneficiario de las expropiaciones realizadas por el Ayuntamiento de Burgos o como cesionario por cualquier otro título.

B) La urbanización de todos los terrenos adquiridos conforme a la letra anterior, en orden a facilitar la ejecución del planeamiento y a garantizar que su destino resulte acorde al uso de interés social previsto en dicho planeamiento.

C) La prestación de cuantos servicios, estudios, asesoramiento y asistencia técnica fuesen precisos para el cumplimiento de los fines perseguidos por la creación del suelo industrial.

Designar a los Corporativos que a continuación se relacionan para que formen parte como Vocales en representación del Ayuntamiento de Burgos del Consejo Rector del Consorcio para la gestión del Polígono Industrial de Villalonquéjar III y IV:

- D. Francisco Javier Lacalle Lacalle (Presidente)
- D. Salvador de Foronda Vaquero (Vocal)
- D.^a Ana Isabel Bernabé García (Vocal)
- D.^a Carolina Blasco Delgado (Vocal)
- D.^a Nuria Barrio Marina (Vocal)
- D. Raúl Borja Salinero Lacarta (Vocal)
- D.^a Gloria Bañeres de la Torre (Vocal)

CONSORCIO PARA LA GESTION DE LA VARIANTE FERROVIARIA DE BURGOS.

MEMORIA. CUENTA GENERAL DEL AYUNTAMIENTO DE BURGOS. EJERCICIO 2015

El Consorcio constituye una entidad instrumental de la administración urbanística municipal (Ayuntamiento de Burgos), dotada de plena capacidad jurídica y de obrar para actuar en régimen de Derecho público y privado, con personalidad jurídica independiente de las entidades que lo forman.

Tiene por objeto la gestión de los fines de interés público que concurren en las actuaciones municipales derivadas de la construcción y puesta en servicio de la “Variante ferroviaria de Burgos” y la gestión de los suelos liberados por ella, en su calidad de ente beneficiario de la expropiación.

Miembros del Ayuntamiento de Burgos:

- D. Francisco Javier Lacalle Lacalle (PP)
- D. Ángel Ibáñez Hernando (PP)
- D. Antonio Fernández Santos (PSOE)
- D. Roberto Alonso García (UPD)
- D. Raúl Borja Salinero Lacarta (IU)

CONSORCIO PARA LA PROMOCIÓN DEL AEROPUERTO DE BURGOS

El Consorcio para la Promoción del Aeropuerto de Burgos tiene como fines la realización de todas aquellas actividades que resulten precisas para la promoción e implantación de servicios aéreos en el Aeropuerto de Burgos y se regirán por lo dispuesto en sus Estatutos publicados en Boletín Oficial de la Provincia de Burgos nº 58 de 26 de marzo de 2009 y en el Boletín Oficial de Castilla y León nº 207 de 28 de octubre de 2009.

El Consorcio se constituye entre el Ayuntamiento de Burgos, la Diputación Provincial de Burgos y la Junta de Castilla y León, que tendrán la condición de entidades fundadoras y cuyas aportaciones son su principal fuente de financiación.

Con fecha 4 de diciembre de 2012, la Asamblea toma razón de la separación de la Junta de Castilla y León del Consorcio, conforme a los Estatutos.

Los órganos de Gobierno son los siguientes: La Asamblea General, la Comisión Ejecutiva y el Presidente y Vicepresidente, cuya composición y competencias se establecen de conformidad con lo dispuesto en los artículos 8 a 14 de dichos Estatutos.

COMPOSICION DE LA ASAMBLEA GENERAL DEL CONSORCIO AEROPUERTO

- D. Francisco Javier Lacalle Lacalle (Presidente)
- D. Daniel de la Rosa Villahoz (PSOE)
- D. Javier Gil García (IMAGINA BURGOS)
- D. Vicente Marañón de Pablo (CIUDADANOS BURGOS)

ASOCIACIÓN PLAN ESTRATEGICO CIUDAD DE BURGOS.

La Asociación Plan Estratégico Ciudad de Burgos es una entidad de Interés Público sin ánimo de lucro, abierta a la participación de toda la sociedad e integrada en la actualidad por agentes institucionales, sociales y económicos de la ciudad y su entorno.

Su objetivo central es consensuar una estrategia de desarrollo para Burgos e impulsar todos los proyectos necesarios para llevarla a cabo.

ENTIDAD LOCAL MENOR “CASTAÑARES”.

F) Fundaciones en las que el sujeto contable forme parte de su Patronato.

- FUNDACION ATAPUERCA
- KALEIDOS
- INSTITUTO CASTELLANO LEONES DE LA LENGUA
- FUNDACION PROYECTA

G) Principales fuentes de financiación de la entidad y su importancia relativa.

De los datos extraídos de la Cuenta General del Ayuntamiento de Burgos para el ejercicio 2015, se deducen el siguiente orden de las fuentes de financiación de la Liquidación del ejercicio 2015, para los entes considerados en el Sector Administraciones Públicas.

**ESTADO DE
INGRESOS**

A) OPERACIONES CORRIENTES

	AYUNTAMIENTO	%	RR.LL.	%	IMCT	%	FOMENTO	%	PARKMUSA	%	CONSORCIO AEROPUERTO	%	TOTAL
1	Impuestos directos	87.994.023,19	44,82%	0,00	0,00%	0,00	0,00%	0,00	0,00%	0,00	0,00%	0,00	87.994.023,64
2	Impuestos indirectos	6.675.323,87	3,40%	0,00	0,00%	0,00	0,00%	0,00	0,00%	0,00	0,00%	0,00	6.675.323,90
3	Tasas y otros ingresos	47.584.856,97	24,24%	141.816,43	17,54%	344.002,65	3,93%	1.681,36	0,09%	140.899,86	9,44%	0,00	48.213.257,82
4	Transferencias corrientes	38.614.548,44	19,67%	666.590,50	82,45%	8.323.965,00	95,18%	1.580.300,00	86,46%	250.708,56	16,79%	300.000,00	49.736.115,51
5	Ingresos patrimoniales	7.307.928,39	3,72%	99,27	0,01%	0,00	0,00%	0,00	0,00%	1.101.186,90	73,77%	14,87	8.409.230,21
	Total Operaciones Corrientes	188.176.680,86	95,85%	808.506,20	100,00%	8.667.967,65	99,12%	1.581.981,36	86,55%	1.492.795,32	100,00%	300.014,87	201.027.951,08

B) OPERACIONES DE CAPITAL

6	Enajenación de inversiones reales	3.556.807,91	1,81%	0,00	0,00%	0,00	0,00%	0,00	0,00%	0,00	0,00%	0,00	3.556.807,93
7	Transferencias de capital	4.106.392,28	2,09%	0,00	0,00%	42.217,06	0,48%	233.831,22	12,79%	0,00	0,00%	0,00	4.382.440,71
8	Activos financieros	475.320,75	0,24%	0,00	0,00%	35.111,52	0,40%	12.010,08	0,66%	0,00	0,00%	0,00	522.442,36
9	Pasivos financieros	0,00	0,00%	0,00	0,00%	0,00	0,00%	0,00	0,00%	0,00	0,00%	0,00	0,00
	Total Operaciones de Capital	8.138.520,94	4,15%	0,00	0,00%	77.328,58	0,88%	245.841,30	13,45%	0,00	0,00%	0,00	8.461.691,00
	TOTAL INGRESOS	196.315.201,80	100,00%	808.506,20	100,00%	8.745.296,23	100,00%	1.827.822,66	100,00%	1.492.795,32	100,00%	300.014,87	209.489.642,08

2. Gestión indirecta de servicios públicos.

SERVICIO MUNICIPALIZADO DE DEPORTES

En este apartado se informa sobre los servicios públicos gestionados de forma indirecta por las distintas secciones según los informes comunicados a esta Intervención General. Por parte de esta Intervención General se ha solicitado a las distintas secciones dicha información.

Se señala a continuación, a los efectos de la aprobación de la Cuenta General de 2015, los servicios públicos gestionados de forma indirecta desde el Servicio Municipalizado de Deportes:

1º.- CAMPING MUNICIPAL DE FUENTES BLANCAS:

Objeto: Gestión del servicio público para la explotación del Camping Municipal de Fuentes Blancas.

Plazo: 20 años, comprendiendo el periodo que transcurre entre los años 2.005 y 2.024 ambos inclusive.

Subvenciones: Ninguna.

Bienes de dominio público afectos a la gestión: Todos los que comprenden las instalaciones del propio Camping.

Aportaciones no dinerarias, anticipos reintegrables y los préstamos participativos: Se desconocen.

2º.- CENTRO CÍVICO SAN AGUSTÍN:

Objeto: Servicios de mantenimiento, limpieza, control, vigilancia acuática y consultoría de la Piscina Cubierta del Centro Cívico "San Agustín".

Plazo: Dos años a contar desde su adjudicación, prorrogable anualmente hasta un máximo de dos años por acuerdo expreso de las partes. Siendo su adjudicación el día 26 de noviembre de 2014, por un periodo de dos años, por acuerdo del Consejo de Administración del Servicio Municipalizado de Deportes.

Subvenciones: Ninguna.

Bienes de dominio público afectos a la gestión: La Piscina ubicada en la plaza sótano de la instalación.

Aportaciones no dinerarias, anticipos reintegrables y los préstamos participativos: Se desconocen.

3º.- CENTRO DEPORTIVO JOSÉ LUIS TALAMILLO:

Objeto: Contratación, mediante concurso y procedimiento abierto, del Servicio Público Deportivo denominado "Centro Deportivo José Luis Talamillo", en solar municipal sito en la parcela PD-1 en el sector G3, calificado de equipamiento social deportivo, incluyendo la redacción de proyectos, la ejecución de las obras, la gestión y explotación de las instalaciones, en la parcela parcela está situada en el barrio de "Vista Alegre", entre la calles Victoria Balfé (al Sureste), Islas Canarias (por el Suroeste) e Islas Baleares (por el Noroeste). Linda por el Noreste con le colegio "Miguel Delibes" y por

el Sur este con tres parcelas privadas de uso residencial (c/ Victoria Balfé) y la calle Victoria Balfé.

Plazo: Treinta y cinco años, a contar desde el siguiente a la firma del acta de replanteo. Siendo la fecha el día 6 de noviembre de 2007.

Subvenciones: Ninguna.

Bienes de dominio público afectos a la gestión: Las instalaciones del propio Centro.

Aportaciones no dinerarias, anticipos reintegrables y los préstamos participativos: Se desconocen.

4º.- POLIDEPORTIVO “ESTHER SAN MIGUEL”:

Objeto: Contratación, mediante procedimiento abierto, de la gestión del servicio de mantenimiento, la elaboración del proyecto, limpieza, control de accesos, coordinación y consultoría del Polideportivo Gamonal Norte. Hoy denominado Polideportivo “Esther San Miguel”.

Plazo: Dos años, plazo de vigencia del contrato se establece por un período de dos años, a contar desde el día 1 de agosto de 2015, prorrogable anualmente por acuerdo expreso por anualidades vencidas, y sin que la vigencia inicial junto con las prórrogas pueda exceder de cuatro años.

Subvenciones: Ninguna.

Bienes de dominio público afectos a la gestión: Las instalaciones del propio Polideportivo.

Aportaciones no dinerarias, anticipos reintegrables y los préstamos participativos: Se desconocen.

5º.- MÓDULO DE ATLETISMO DEL COMPLEJO DEPORTIVO DE SAN AMARO:

Objeto: Existe un Convenio suscrito de Colaboración entre el Servicio Municipalizado de Deportes y la Federación de Castilla y León de Atletismo, para la promoción de las modalidades deportivas incluidas en la Federación de Castilla y León de Atletismo y el control de acceso, limpieza, mantenimiento elemental y uso de la Pista y Módulo Cubierto de Atletismo del Complejo Deportivo de San Amaro, situado en la Avda. José María Villacián s/n de Burgos.

Plazo: El plazo de vigencia del presente Convenio se establece por un periodo de dos años, a contar desde el 2 de octubre de 2014. Pudiéndose prorrogar por un periodo de dos años más, debiendo ser ésta año a año, previo acuerdo entre las partes.

Subvenciones: Subvención anual de 29.000 € a la Federación de Castilla y León de Atletismo.

Bienes de dominio público afectos a la gestión: Las instalaciones del propio Módulo.

Aportaciones no dinerarias, anticipos reintegrables y los préstamos participativos: Se desconocen.

GERENCIA DE SERVICIOS SOCIALES, JUVENTUD E IGUALDAD DE OPORTUNIDADES

A) Gerencia Municipal de Servicios Sociales, Juventud e Igualdad de Oportunidades.

Año 2015

Áreas	Objeto	Plazo (Duración del contrato)	Subvenciones recibidas. en 2015	Bienes de Dominio público afectados
MAYORES PRESTACIONES	Tutela Mayores Incapacitados	Subvención directa a través de Convenio con la Fundación Tutelar de personas mayores de Castilla y León.		Ninguno
	Programa de acercamiento intergeneracional	Subvención directa a través de Convenio con la Universidad de Burgos		Ninguno
	Reserva de Plaza en Residencia de mayores "Fuentes Blancas"	Servicios prestados fuera de contrato por la Diputación Provincial de Burgos. Convenio suscrito 29-07-2014		Ninguno
	Gestión Huertos de Ocio	Contrato pendiente de adjudicación a fecha junio/2016.		Huertos de Ocio para mayores "Soto de don Ponce"
	Ayuda a Domicilio	Adjudicado a Grupo Norte el 1-1-2015 por dos años prorrogable anualmente mediante acuerdo expreso.	Cofinanciado por la JCYL a través del acuerdo Marco de Cofinanciación de Servicios Sociales. Importe Máx de la aportación 2.518.331,90 €.	Ninguno
	Comida y lavandería a domicilio	Adjudicado a CLECE desde el 1/01/2016 por dos anualidades, posibilidad prórroga mediante acuerdo expreso, sin que la duración total exceda de cuatro años.		
	Teleasistencia	Adjudicado a CRUZ ROJA ESPAÑOLA (1/3/2015) por dos años prorrogable anualmente mediante acuerdo expreso.	Cofinanciado por la JCYL a través del acuerdo Marco de Cofinanciación de Servicios Sociales. Importe Máx de la aportación 108.590,86 €	Ninguno
	Programa Municipal de Promoción de la Autonomía Personal	Adjudicado FUNDACIÓN INTRAS (1/3/2015) por dos años prorrogable anualmente mediante acuerdo expreso.	Cofinanciado por la JCYL a través del acuerdo Marco de Cofinanciación de Servicios Sociales. Importe Máx de la aportación 165.942 €	Ninguno

EQUIPAMIENTOS DE PROXIMIDAD	Programas de Promoción Social y Otros en los equipamientos de proximidad (Centros Cívicos y CEAS)	<p><u>Lote 1: Servicio de Información y Conserjería.</u> 1ª Prórroga del 10/12/15 al 9/12/16. Arasti Barca MA y MA SCV. Queda otra prórroga.</p> <p><u>Lote 2: Servicio de Infancia y Ludoteca</u> 1ª Prórroga del 1/01/16 al 31/12/16. LUDOLAND S.L., queda otra prórroga.</p> <p><u>Lote 3: Servicio de Sala de Encuentro.</u> 1ª Prórroga del 1/10/2015 al 30/09/16. LUDOLAND S.L., queda otra prórroga.</p> <p><u>Lote 4: Servicios de Promoción social de adultos</u> 1ª Prórroga del 1/10/15 a 30/9/16, Arasti Barca MA y MA SCV. Queda otra prórroga.</p>		Centros Cívicos y CEAS.
	Bibliotecas, Mediatecas, Centros Cívicos.	1ª Prórroga del 15/09/2015 al 15/08/16. ARASTI BARCA S.L. Queda otra prórroga.		
	Campamento Urbano	El 17/5/2015 contrato con Asociación Burgalesa de Ocio y Animación por 2 anualidades. Posibilidad de una prórroga.		Ninguno
	Oficina de Voluntariado.	Subvención directa a través de Convenio con la Escuela Diocesana de Burgos por 27.198,00 €		Centro Cívico San Agustín.
INFANCIA Y FAMILIA	Gestión de las Escuelas Infantiles.	Contrato Arasti Barca MA y MA SCV (1/9/2016. Posibilidad de prórroga anual por un año más sin que la duración total no exceda de 2 años (incluida prórroga)		Escuelas Infantiles Municipales.

	Servicio Cuidados a la Infancia.	A partir del 29/01/2016 adjudicado a Arasti Barca M.A. S.L. por 2 años prorrogable por otro más.		Centros de día Municipales.
	Programa de Apoyo a Familias.	Hasta 2017 adjudicado a Fundación Lesmes por 2 anualidades prorrogable anualmente mediante acuerdo expreso.	Cofinanciado por la JCYL a través de Acuerdo Marco de Servicios Sociales. Importe MAX de la aportación: 254.070 €	Ninguno
	Construyendo mi futuro	Con fecha 1/03/2016 al 1/03/18 contrato con Asociación Saltando Charcos. Posibilidad de una prórroga.	Cofinanciado por JCYL a través de Acuerdo Marco. Importa MAX: 9.750€	
	Educación en familia	Contrato con Vedia Gil. Es un contrato menor y anual	Cofinanciado por JCYL a través de Acuerdo Marco. Importa MAX: 1.374€	Ninguno
	Programa Apoyo Familias en situación de divorcio o ruptura convivencial.	Contrato con Miriam López Maqueda. Adjudicado el 1/03/15 por dos años con posibilidad de dos prórrogas.		Ninguno
Inclusión Social	Albergue de transeúntes	Concierto con la Cáritas Diocesana. Del 01/01/2010 por 10 años.		Ninguno
	Centro de Integración Social (C.E.I.S.)	Concierto Fundación Lesmes desde 2009, prorrogable hasta el máximo legal. Pendiente de nuevo concierto en el 2016.	Cofinanciado por JCYL a través de Acuerdo Marco. Importe MAX: 224.296 €	Ninguno
	Gestión Programa Dual para erradicación del chabolismo	Concierto con la Fundación Lesmes SL por un año prorrogable otro más. Pendiente de nuevo concierto en el 2016.		Ninguno
	Servicio de Urgencia Social	Contrato con Fundación Lesmes desde el 1/11/15 hasta el 1/11/17. Posibilidad de una prórroga.		Ninguno
Juventud, Mujer y Empleo	Gestión del Centro de Formación y Empleo (C.E.F.E)	Concierto con Fundación Lesmes desde el 1/01/2015 hasta el 31/12/17.		Centro de Formación y Empleo.

	Gestión Casa de Acogida Mujeres Víctimas de maltrato	Contrato adjudicado a la Asociación para la defensa de la mujer "La Rueda" desde el 1/03/2015 al 1/03/17, con posibilidad de prórrogas anuales, sin que su duración total pueda exceder de cuatro años.	Cofinanciado por la Dirección General de la Mujer de la JCYL, a través de la subvención directa a entidades que gestionan centros de la Red de Acogida Mujeres. Importe: 33.347 €	Casa de Acogida Mujeres.
	Gestión y Explotación del Espacio Joven	Contrato con Aserco desde el 1/10/2015 durante dos años con posibilidad de prórroga sin que la duración total supere los cuatro años.	Cofinanciado por el Ministerio de Sanidad a través de la convocatoria de ayudas para programas de prevención de drogodependencias.	Espacio Joven
	Servicio de Salud Joven	Contrato con Daniel Ortega Moral desde el 01/09/2015 al 01/09/17 con posibilidad de otra prórroga anual.		Centro Cívico San Agustín.

SECCIÓN DE HACIENDA Y CONTRATACIÓN 2015

OBJETO DEL CONTRATO	EXPTE	ADJUDICATARIOS	DURACIÓN
Gestión del servicio de conservación y mantenimiento del alumbrado público	169/04	Urbalux, SA	Duración : 10 años Vigencia : 27/07/2005 a 26/07/2015 Posibilidad de prórroga anual por cinco años más. Prorrogado hasta el 30/07/2017
Gestión del servicio de recogida de basuras y limpieza viaria	95/07	Servicios Semat SA	Duración: 10 años Vigencia: 29/01/2008 a 29/01/2018 Posibilidad de prórroga anual por dos años más
Trabajos de mantenimiento y mejora de zonas verdes, jardineras, arbolado, áreas de juego infantiles bancos	190/07	UTE JARDINES BURGOS	Duración: 8 años Vigencia: 01/11/2008 a 31/10/2016 Posibilidad de prórroga anual por dos años más.
Gestión de una Planta de Tratamiento de Residuos Sanitarios,	75/08	CESPA GESTIÓN DE RESIDUOS, S.A PENDIENTE DE TRAMITACIÓN EN JUNIO 2016.	Duración: 4 años Vigencia: 23/03/2009 a 23/03/2013 Posibilidad de prórroga anual por dos años más. Resolución 11/04/13 se aprobó la 1ª prórroga. Resolución 26/09/13 se aprobó la 2ª prórroga: 22/03/14 a 23/03/15.
Gestión de la explotación conjunta de una Planta de Biometanización, Reciclaje, Compostaje y Transferencia de Residuos Sólidos Urbanos y de una Planta de Clasificación de la Fracción de Envases de Plástico, Metales y Brik procedente de la recogida selectiva en los contenedores amarillos instalados en la vía pública	74/08	UTE CESPA GR y JOVILMA CONSTRUCCIONES S.A	Duración: 10 años a partir de la firma del Acta de Comprobación de Replanteo. Vigencia: 11/06/2009 a 10/06/2019 Posibilidad de prórroga anual por cinco años más La Junta de Gobierno Local de 12/01/12 acordó la cesión del contrato a CESPA GESTIÓN DE RESIDUOS S.A.U,
Gestión del servicio de estacionamiento regulado en la vía Pública en la ciudad de Burgos.	160/10	Estacionamientos y Servicios SA	Duración: 8 años Vigencia: 02/04/2013 a 01/04/2021 Posibilidad de prórroga anual por 2 años más.

Construcción y explotación de un vertedero de residuos sólidos urbanos	212/98	Servicios Técnicos Urbanos, S.A.; Copsa Empresa Constructora, S.A. Y Construcciones Arranz Acinas, S.A., Unión Temporal De Empresas Ley 18/92, Abreviadamente U.T.E. Valle Lora	Vigencia: 10 años a contar desde la fecha de recepción de las obras: 2/09/2002 a 1/09/2012 *No tiene prórrogas La Junta de Gobierno Local de 08/11/12 acordó la continuidad de la gestión del servicio hasta nueva adjudicación. En marzo de 2016, comienza la encomienda de gestión a SOMACYL
Explotación de dos trenes turísticos	198/07	Duerotren SL	Duración: 8 años Vigencia: 1/08/08-31/07/2016. Posibilidad de prórroga dos años más hasta 2018.
Construcción y explotación del nuevo mercado municipal de Abastos de la zona sur de Burgos	93/04	Mercabastosur, S.A	CINCUENTA AÑOS contados a partir del día siguiente al de la firma del acta de comprobación del replanteo de las obras del mercado provisional.
Asistencia Técnica para la redacción del proyecto de ejecución, realización de las obras de reforma y posterior explotación del Mercado Central de Frutas y Hortalizas de Villafría	86/05	Unidad Alimentaria Mercaburgos, S.L.	Duración:30 años, a contar desde el día siguiente de la formalización del contrato (19/06/2006)
Servicios de atención al consumidor	17/08	Gabiteco SL	Duración: 8 años. Vigencia: 30/12/08 al 29/12/2016. Posibilidad de dos prórrogas hasta el 2018.
Explotación del aparcamiento sito en Plaza Huerto del Rey	63/89	UTE Prointec SA y GRD Proyectos y Obras SA	Duración:45 años Fecha recepción definitiva: 18/07/93
Explotación del aparcamiento de C/ Azorín	78/90	Sociedad Tenedora de Aparcamientos S.L. Essis Estructuras y Sistemas S.A.	Duración: 45 años
Explotación del aparcamiento sito en Plaza Vega	80/90	Interparking Hispania	Duración: 45años para plazas de residentes y 40 años para plazas de rotación Fecha de recepción definitiva: 01/12/1994
Explotación del aparcamiento sito en Avda. Cid-Residencia Sanitaria	81/90	Sociedad Tenedora de Plazas de Aparcamiento SL Vinci Park España SA Essis Estructuras y Sistemas SA	Duración: 45 años para plazas de residentes y 40 años para plazas de rotación Fecha de recepción definitiva: 01/03/94
Explotación del aparcamiento sito en C/ Federico Mtnez. Varea	78/90	Sociedad Tenedora de Plazas de Aparcamiento SL Essis Estructuras y Sistemas SA	Duración: 45 años
Explotación del aparcamiento sito en C/ Sagrada Familia	78/90	Sociedad Tenedora de Plazas de Aparcamiento SL Essis Estructuras y Sistemas SA	Duración: 45 años Recepción definitiva: 30/03/94
Explotación del aparcamiento sito en Avda. Reyes Católicos y C/ Federico Oleada	78/90	Sociedad Tenedora de Plazas de Aparcamiento SL Essis Estructuras y Sistemas SA	Duración: 45 años Recepción definitiva: 01/03/94
Explotación del aparcamiento	79/90	Sociedad Tenedora de Plazas	Duración: 45 años

sito Plaza de Roma		de Aparcamiento SL Essis Estructuras y Sistemas SA	Recepción definitiva: 01/03/94
Explotación del aparcamiento sito en Francisco Grandmontagne	79/90	UTE Prointec SA y GRD Proyectos y Obras SA	Duración: 45 años Recepción definitiva: 01/03/94
Explotación del aparcamiento sito en C/ San Julián	144/91	Sociedad Tenedora de Plazas de Aparcamiento SL Essis Estructuras y Sistemas SA	Duración: 45 años Recepción definitiva: 05/05/95
Explotación del aparcamiento sito en C/ Nuestra Señora de Fátima	144/91	Sociedad Tenedora de Plazas de Aparcamiento SL Essis Estructuras y Sistemas SA	Duración: 45 años Recepción definitiva: 18/07/95
Explotación del aparcamiento sito en Avda. Cid-Delicias	105/92	Estygia SL y Cdad. de cesionarios del aparcamiento	Duración: 50 años Recepción definitiva: 15/04/03
Explotación del aparcamiento sito en el Parque Virgen del Manzano	70/04	Aparcamientos de Burgos, SL	Duración:40 años.
Explotación del Aparcamiento del Parque Félix Rodríguez de la Fuente	108/02	Alameda Nuevas Promociones S.L.	Duración: 50 años.

SECCION DE COMERCIO Y CONSUMO

Con motivo de su requerimiento, desde la Sección de Comercio y Consumo se informa que únicamente existe un servicio gestionado de forma indirecta, y que corresponde al Mercado Sur que gestiona la Sociedad Mercabastosur, recibiendo el Ayuntamiento un canon anual de 1 euro.

3. Bases de presentación de las cuentas.

El Plan General de Contabilidad Pública adaptado a la Administración Local, anexo a la Orden HAP/1781/2013, de 20 de septiembre, por la que se aprueba la Instrucción del modelo normal de contabilidad local, se divide en cinco partes, dedicando la Primera al marco Conceptual de la contabilidad pública.

El marco conceptual de la contabilidad pública constituye una novedad respecto al anterior Plan de cuentas y recoge los documentos que integran las cuentas anuales, los requisitos de la información contable, los principios contables, la definición de los elementos de las cuentas anuales y los criterios contables para el registro y valoración de dichos elementos, con el fin de lograr el objetivo de la imagen fiel. Este marco conceptual sustituye y amplía la primera parte «Principios contables públicos» del anterior Plan de Contabilidad y contiene seis apartados: 1.º Imagen fiel de las cuentas anuales, 2.º Requisitos de la información a incluir en las cuentas anuales, 3.º Principios contables, 4.º Elementos de las cuentas anuales, 5.º Criterios de registro o reconocimiento contable de los elementos de las cuentas anuales y 6.º Criterios de valoración.

Este marco conceptual armoniza los conceptos contables básicos y constituye el soporte para el análisis y la interpretación de las normas contables.

1. Imagen fiel:

Las cuentas anuales deben suministrar información útil para la toma de decisiones económicas y constituir un medio para la rendición de cuentas de la entidad por los recursos que le han sido confiados. Para ello, deben redactarse con claridad y mostrar la imagen fiel del patrimonio, de la situación financiera, del resultado económico patrimonial, y de la ejecución del presupuesto de la entidad contable.

A tales efectos, constituye la entidad contable todo ente con personalidad jurídica y presupuesto propio, que deba formar y rendir cuentas.

Las cuentas anuales comprenden los siguientes documentos que forman una unidad: el balance, la cuenta del resultado económico patrimonial, el estado de cambios en el patrimonio neto, el estado de liquidación del presupuesto, el estado de flujos de efectivo y la memoria.

La aplicación sistemática y regular de los requisitos de la información y principios y criterios contables incluidos en los apartados siguientes deberá conducir a que las cuentas anuales muestren la anteriormente citada imagen fiel. A tal efecto, en la contabilización de las operaciones, se atenderá a su realidad económica y no sólo a su forma jurídica.

Cuando se considere que el cumplimiento de los requisitos de la información y principios y criterios contables incluidos en este Plan General de Contabilidad Pública no sea suficiente para mostrar la mencionada imagen fiel, se suministrará en la memoria la información complementaria precisa para alcanzar este objetivo.

En aquellos casos excepcionales en los que dicho cumplimiento fuera incompatible con la imagen fiel que deben proporcionar las cuentas anuales, se considerará improcedente dicha aplicación. En tales casos, en la memoria se motivará suficientemente esta circunstancia, y se explicará su influencia sobre el patrimonio, la situación financiera y los resultados de la entidad.

Requisitos de la información a incluir en las cuentas anuales. La información incluida en las cuentas anuales debe cumplir los requisitos o características siguientes:

a) Claridad. La información es clara cuando los destinatarios de la misma, partiendo de un conocimiento razonable de las actividades de la entidad y del entorno en el que opera, pueden comprender su significado.

b) Relevancia. La información es relevante cuando es de utilidad para la evaluación de sucesos (pasados, presentes o futuros), o para la confirmación o corrección de evaluaciones anteriores. Esto implica que la información ha de ser oportuna, y comprender toda aquella que posea importancia relativa, es decir, que su omisión o inexactitud pueda influir en la toma de decisiones económicas de cualquiera de los destinatarios de la información.

c) Fiabilidad. La información es fiable cuando está libre de errores materiales y sesgos y se puede considerar como imagen fiel de lo que pretende representar. El cumplimiento de este requisito implica que:

La información sea completa y objetiva.

El fondo económico de las operaciones prevalezca sobre su forma jurídica.

Se deba ser prudente en las estimaciones y valoraciones a efectuar en condiciones de incertidumbre.

d) Comparabilidad. La información es comparable, cuando se pueda establecer su comparación con la de otras entidades, así como con la de la propia entidad correspondiente a diferentes periodos.

Imagen fiel de las cuentas anuales.

a) No existen en el ejercicio 2015, requisitos de la información, principios contables públicos y criterios contables no aplicados por interferir el objetivo de la imagen fiel.

b) Principios, criterios contables aplicados e información complementaria necesaria para alcanzar el objetivo de imagen fiel y ubicación de ésta en la memoria:

1. La contabilidad de la entidad se desarrollará aplicando los principios contables de carácter económico patrimonial que se indican a continuación:

a) Gestión continuada. Se presumirá, salvo prueba en contrario, que continúa la actividad de la entidad por tiempo indefinido. Por tanto, la aplicación de los presentes principios no irá encaminada a determinar el valor liquidativo del patrimonio.

b) Devengo. Las transacciones y otros hechos económicos deberán reconocerse en función de la corriente real de bienes y servicios que los mismos representan, y no en el momento en que se produzca la corriente monetaria o financiera derivada de aquéllos. Los elementos reconocidos de acuerdo con este principio son activos, pasivos, patrimonio neto, ingresos y gastos.

Si no puede identificarse claramente la corriente real de bienes y servicios se reconocerán los gastos o los ingresos, o el elemento que corresponda, cuando se produzcan las variaciones de activos o pasivos que les afecten.

c) Uniformidad. Adoptado un criterio contable dentro de las alternativas permitidas, deberá mantenerse en el tiempo y aplicarse a todos los elementos patrimoniales que tengan las mismas características en tanto no se alteren los supuestos que motivaron su elección.

Si procede la alteración justificada de los criterios utilizados, dicha circunstancia se hará constar en la memoria, indicando la incidencia cuantitativa y cualitativa de la variación sobre las cuentas anuales.

d) Prudencia. Se deberá mantener cierto grado de precaución en los juicios de los que se derivan estimaciones bajo condiciones de incertidumbre, de tal manera que los activos o los ingresos no se sobrevaloren, y que las obligaciones o los gastos no se infravaloren. Pero, además, el ejercicio de la prudencia no debe suponer la minusvaloración de activos o ingresos ni la sobrevaloración de obligaciones o gastos, realizados de forma intencionada, ya que ello privaría de neutralidad a la información, suponiendo un menoscabo a su fiabilidad.

e) No compensación. No podrán compensarse las partidas del activo y del pasivo del balance, ni las de gastos e ingresos que integran la cuenta del resultado económico patrimonial o el estado de cambios en el patrimonio neto, y se valorarán separadamente los elementos integrantes de las cuentas anuales, salvo aquellos casos en que de forma excepcional así se regule.

f) Importancia relativa. La aplicación de los principios y criterios contables, deberá estar presidida por la consideración de la importancia en términos relativos que los mismos y sus efectos pudieran presentar. Por consiguiente, podrá ser admisible la no aplicación estricta de alguno de ellos, siempre y cuando la importancia relativa en términos cuantitativos o cualitativos de la variación constatada sea escasamente significativa y no altere, por tanto, la imagen fiel de la situación patrimonial y de los resultados del sujeto económico. Las partidas o importes cuya importancia relativa sea escasamente significativa podrán aparecer agrupados con otros de similar naturaleza o función. La aplicación de este principio no podrá implicar en caso alguno la trasgresión de normas legales.

En los casos de conflicto entre los anteriores principios contables deberá prevalecer el que mejor conduzca a que las cuentas anuales expresen la imagen fiel del patrimonio, de la situación financiera y del resultado económico patrimonial de la entidad.

2. También se aplicarán los principios contables de carácter presupuestario recogidos en la normativa presupuestaria aplicable, y en especial los siguientes:

a) Principio de imputación presupuestaria. La imputación de las operaciones que deban aplicarse a los Presupuestos de gastos e ingresos deberá efectuarse de acuerdo con los siguientes criterios:

Los gastos e ingresos presupuestarios se imputarán de acuerdo con su naturaleza económica y, en el caso de los gastos, además, de acuerdo con la finalidad que con ellos se pretende conseguir. Los gastos e ingresos presupuestarios se clasificarán, en su caso, atendiendo al órgano encargado de su gestión.

Las obligaciones presupuestarias derivadas de adquisiciones, obras, servicios, prestaciones o gastos en general se imputarán al Presupuesto del ejercicio en que éstos se realicen y con cargo a los respectivos créditos; los derechos se imputarán al Presupuesto del ejercicio en que se reconozcan o liquiden.

b) Principio de desafectación. Con carácter general, los ingresos de carácter presupuestario se destinarán a financiar la totalidad de los gastos de dicha naturaleza, sin que exista relación directa entre unos y otros. En el supuesto de que determinados gastos presupuestarios se financien con ingresos presupuestarios específicos a ellos afectados, el sistema contable deberá reflejar esta circunstancia y permitir su seguimiento.

2. Comparación de la información:

a) Causas que impiden la comparación de las cuentas anuales del ejercicio con las del precedente.

Debido al cambio de instrucción contable y Plan de Contabilidad en el ejercicio 2015, existen determinados documentos que no son comparables entre sí, como son el Balance, la Cuenta de Resultados Económico-Patrimonial, el Remanente de Tesorería, y cualquier otro documento con información comparativa con el ejercicio precedente.

b) Adaptación de los importes del ejercicio precedente para facilitar la comparación o, en su caso, de la imposibilidad de realizar esta adaptación.

En la nota de la memoria 29 de esta Cuenta General, se recogen las equivalencias entre las cuentas contables del anterior Plan de Contabilidad y el nuevo aplicable en el ejercicio 2015.

No existen en el ejercicio 2015 cambios de criterios de contabilización y corrección de errores; ni se han realizado cambios en estimaciones contables significativos.

4. Normas de reconocimiento y valoración.

Las normas de reconocimiento y valoración desarrollan los principios contables y otras disposiciones contenidas en la primera parte de este texto, relativa al marco conceptual de la Contabilidad Pública. Incluyen criterios y reglas aplicables a distintas transacciones o hechos económicos, así como a diversos elementos patrimoniales.

Comprende las normas de reconocimiento y valoración, que constituyen un desarrollo de los principios contables y demás disposiciones recogidas en la primera parte de este Plan relativa al marco conceptual de la contabilidad pública. Estas normas son más amplias que las contenidas en la quinta parte «Normas de valoración» del PCN'04 y en ellas se incluyen criterios de reconocimiento y valoración aplicables a diversos elementos patrimoniales.

En este apartado 4 de la Memoria de la Cuenta General de 2015, se indican los criterios contables aplicados en relación con las siguientes partidas:

1. Inmovilizado material

En la norma n.º 1, relativa al inmovilizado material, se desarrollan los criterios para el reconocimiento de los elementos de este inmovilizado, añadiéndose a los criterios de valoración tradicionales (precio de adquisición y coste de producción) el valor razonable, de acuerdo con la definición contenida en el marco conceptual.

Se incorpora al precio de adquisición, como novedad, el valor actual de las obligaciones derivadas del desmantelamiento del activo y la restauración de su emplazamiento, en la medida en que se reconozca una provisión.

Se permite, al igual que en el PCN'04, la activación de los gastos financieros, pero se exigen unos mayores requisitos y condiciones para ello.

En relación con el coste de producción, se ha concretado algo más el proceso de distribución de los costes indirectos.

Una novedad importante es la admisión en la valoración posterior del inmovilizado material del valor razonable cuando las circunstancias del mercado impliquen unos incrementos sustanciales en el precio, que hagan que el valor contable sea poco significativo respecto a su valor real. Además, se han establecido unas cautelas respecto a la utilización de dicho valor razonable, ya que solo será aplicable en aquellos casos en los que exista un mercado suficientemente significativo y transparente que minimice el sesgo que pudiera producirse en el cálculo de las plusvalías.

Por lo que se refiere a las permutas de bienes, se distinguen dos casos en función de si los activos intercambiados son o no similares desde un punto de vista funcional o de vida útil.

El tratamiento contable de la Provisión para grandes reparaciones también experimenta un cambio respecto al PCN'04. En el nuevo PCN, para determinar el importe del inmovilizado material se tendrá en cuenta la incidencia de los costes relacionados con grandes reparaciones o inspecciones generales, y si estos costes no estuvieran especificados en la adquisición o construcción podrá utilizarse el precio

actual de mercado de una reparación o inspección general similar, contabilizándose como una sustitución, dando de baja cualquier importe procedente de una gran reparación que pudiera permanecer en el valor contable del inmovilizado. Estos costes se amortizarán de forma distinta a la del resto del elemento, durante el período que medie hasta la gran reparación o inspección general.

En relación con las amortizaciones cabe señalar, como novedad, que se permite la amortización del coste del terreno cuando incluya costes de desmantelamiento, traslado y rehabilitación, amortizándose esa porción del terreno a lo largo del período en el que se obtengan los rendimientos económicos o el potencial de servicio por haber incurrido en esos gastos.

En la norma se establece la necesidad de revisar periódicamente la vida útil y el método de amortización de los elementos del inmovilizado material, pudiendo utilizarse, entre otros, el método de amortización lineal, el de tasa constante sobre valor contable o el de suma de unidades producidas. La elección del método se hará tomando como base los patrones esperados de obtención de rendimientos económicos o potencial de servicio y si estos no pudieran determinarse de forma fiable, se adoptará el método lineal de amortización.

Hay que hacer mención a las correcciones valorativas por deterioro de valor, pues implican cambios con respecto al PCN'04. El deterioro se determina, con carácter general, como la cantidad que exceda el valor contable a su importe recuperable, siempre que la diferencia sea significativa. La norma recoge las circunstancias que deberán tenerse en cuenta por la entidad al cierre del ejercicio para evaluar si existe algún indicio de deterioro.

En el ejercicio 2015 no se han realizado correcciones valorativas por deterioro y reversión de las mismas, ni capitalización de gastos financieros, costes de ampliación, modernización y mejora, costes de gran reparación o inspección general, costes de desmantelamiento del activo y restauración de su emplazamiento.

El modelo de valoración posterior utilizado para toda clase de inmovilizado, es el de coste. Todos los elementos del inmovilizado material, son contabilizados a su valoración inicial, incrementada, en su caso, por los desembolsos posteriores, y descontando la amortización acumulada practicada y la corrección valorativa acumulada por deterioro que hayan sufrido a lo largo de su vida útil. Respecto de la amortización, es preciso indicar que sería conveniente aprobar un Inventario Municipal para poder realizar un seguimiento individualizado de cada inmovilizado y poder dotar la oportuna amortización.

2. Patrimonio público del suelo

El Patrimonio público del suelo al que se refiere la norma de reconocimiento y valoración n.º 3 sigue teniendo el mismo tratamiento contable que en el PCN'04, como patrimonio separado, y se le aplican los criterios de valoración del inmovilizado material.

En el ejercicio 2015 no se han realizado correcciones valorativas por deterioro y reversión de las mismas, ni capitalización de gastos financieros, costes de ampliación,

modernización y mejora, costes de gran reparación o inspección general, costes de desmantelamiento del activo y restauración de su emplazamiento.

El modelo de valoración posterior utilizado para Patrimonio público del suelo, es el de coste, contabilizados a su valoración inicial, incrementada, en su caso, por los desembolsos posteriores, y descontando la amortización acumulada practicada y la corrección valorativa acumulada por deterioro que hayan sufrido a lo largo de su vida útil. Respecto de la amortización, es preciso indicar que sería conveniente aprobar un Inventario Municipal para poder realizar un seguimiento individualizado de cada inmovilizado y poder dotar la oportuna amortización.

3. Inversiones inmobiliarias

Las inversiones inmobiliarias a que se refiere la norma de reconocimiento y valoración n.º 4 constituyen otra novedad en el nuevo Plan de Cuentas. Se trata de inmuebles (terrenos o edificios) que se tienen para obtener rentas, plusvalías o ambas, a través de su arrendamiento o enajenación, y no para su uso en la producción o suministro de bienes o servicios, ni para fines administrativos, ni para su venta en el curso ordinario de las operaciones. A estas inversiones se les aplican los criterios de valoración del inmovilizado material. En el balance figuran singularizadas en una partida específica del activo no corriente.

No existen inversiones inmobiliarias contabilizadas de forma singularizada en el ejercicio 2015.

4. Inmovilizado intangible

Respecto al registro del inmovilizado intangible (norma n.º5), se exige adicionalmente a los criterios de reconocimiento del activo del marco conceptual (probabilidad en la obtención de rendimientos económicos o potencial de servicio y fiabilidad en la valoración), la necesidad de que el inmovilizado intangible sea identificable (por ser separable o haber surgido de derechos legales o contractuales).

Como novedad, se contempla la posibilidad de que existan activos intangibles con vida útil indefinida, en aquellos casos en que no exista un límite previsible al período a lo largo del cual se espera que genere rendimientos económicos o potencial de servicio para la entidad; por ejemplo: una licencia que se puede ir renovando constantemente a un coste que no se considera significativo. Estos activos no se amortizarán, sin perjuicio de su posible deterioro.

En cuanto al tratamiento contable de los gastos de investigación, se permite su activación cuando se cumplan determinadas condiciones estableciéndose su amortización durante su vida útil, y siempre dentro del plazo de cinco años, teniendo, por tanto, el mismo tratamiento que en el PCN'04. Por lo que afecta a los gastos de desarrollo, en el nuevo Plan, si se cumplen todas las condiciones recogidas en la norma, la activación será obligatoria, a diferencia del anterior Plan, en el que la activación era opcional. Además, la amortización de los gastos de desarrollo capitalizados se efectuará

durante la vida útil de los mismos que se presume, salvo prueba en contrario, no superior a cinco años.

Cabe también destacar el tratamiento contable de las inversiones realizadas sobre activos utilizados en régimen de arrendamiento operativo o cedidos en uso por un período inferior a la vida económica del bien, que se contabilizan en una rúbrica del inmovilizado intangible. Este tratamiento contable no coincide con el del PGC de las empresas, en el que se tratan como inmovilizado material, ya que si los activos recibidos en uso por un período inferior a la vida económica del bien se contabilizan en este nuevo Plan de Cuentas como intangible, se ha considerado coherente que las inversiones realizadas sobre dichos bienes se contabilicen como mayor valor del intangible, siendo estas operaciones más frecuentes en las administraciones públicas que en las empresas.

En el ejercicio 2015 no se han realizado correcciones valorativas por deterioro. El modelo de valoración posterior utilizado para las dos clases de inmovilizado intangible, es el de coste. Todos los elementos son contabilizados a su valoración inicial, incrementada, en su caso, por los desembolsos posteriores, y descontando la amortización acumulada practicada y la corrección valorativa acumulada por deterioro que hayan sufrido a lo largo de su vida útil. Respecto de la amortización, es preciso indicar que sería conveniente aprobar un Inventario Municipal para poder realizar un seguimiento individualizado de cada inmovilizado, determinado su vida útil para poder dotar la oportuna amortización.

5. Arrendamientos financieros

La norma n.º6 «Arrendamientos y otras operaciones de naturaleza similar» introduce importantes cambios, respecto al PCN'04, en lo que afecta al arrendamiento financiero. La norma establece que el arrendamiento es financiero, cuando de las condiciones económicas de un acuerdo de arrendamiento se deduzca que se transfieren sustancialmente todos los riesgos y ventajas inherentes a la propiedad del activo objeto del contrato, regulando la norma los supuestos en los que se presume dicha transferencia.

Para los activos portadores de potencial de servicio, se ha considerado necesario establecer criterios especiales en relación con el arrendamiento financiero. En este sentido, se presume, en todo caso, que para este tipo de activos la transferencia de los riesgos y ventajas inherentes a la propiedad del activo objeto del contrato no se produce cuando la entidad pública retiene el potencial de servicio público que dichos activos tienen incorporado al generar flujos económicos sociales que benefician a la colectividad.

La norma regula el registro contable de la operación desde la perspectiva del arrendatario y del arrendador. A diferencia del PCN'04, en que el arrendatario registraba un inmovilizado inmaterial, en el nuevo Plan el arrendatario registrará un activo, según la naturaleza del bien arrendado, siendo la contrapartida un pasivo financiero. El activo y el pasivo se contabilizan en el nuevo PCN por el menor valor entre el valor razonable del activo arrendado y el valor actual de los pagos acordados con el arrendador durante el plazo del arrendamiento, incluyendo, en su caso, la opción

de compra y con exclusión de las cuotas de carácter contingente (importe que depende de una variable establecida en el contrato), así como de los costes de los servicios y gastos que no se puedan activar. El arrendador, por su parte, registrará un derecho a cobrar por el valor razonable del bien más los costes directos iniciales del arrendador, y simultáneamente dará de baja el activo por su valor contable registrándose, en su caso, un resultado del ejercicio.

A diferencia del PCN'04, se ha regulado de forma específica el tratamiento contable de la venta con arrendamiento posterior, de modo que, cuando de las condiciones económicas de la operación se desprenda que se trata de un método de financiación, el arrendatario no variará la calificación del activo, ni reconocerá resultados derivados de esta transacción, registrando el importe recibido con abono a una partida de pasivo financiero. El arrendador contabilizará la operación según lo dispuesto en la norma de reconocimiento y valoración n.º 8, «Activos financieros».

No constan arrendamientos financieros en el ejercicio 2015.

6. Permutas

No constan realizadas ninguna operación de permuta en el ejercicio 2015.

7. Activos y pasivos financieros

Las normas n.º 8 «Activos financieros» y n.º 9 «Pasivos financieros» constituyen una de las novedades más importantes de este Plan de Cuentas. La valoración de estos activos y pasivos financieros no depende, como en el PCN'04, de su naturaleza sino de la clasificación inicial asignada a los mismos, que dependerá, en algunos casos, de que la entidad tenga la intención de mantenerlos hasta el vencimiento o pretenda venderlos en el corto plazo. La norma conceptúa de activos financieros al dinero en efectivo, los instrumentos de capital o de patrimonio neto de otra entidad y los derechos de recibir efectivo u otro activo financiero de un tercero o de intercambiar con un tercero activos o pasivos financieros en condiciones potencialmente favorables.

Los activos financieros se clasifican, a efectos de su valoración, en: a) créditos y partidas a cobrar, b) inversiones mantenidas hasta el vencimiento, c) activos financieros a valor razonable con cambios en resultados, d) inversiones en el patrimonio de entidades del grupo, multigrupo y asociadas y e) activos financieros disponibles para la venta.

En los créditos y partidas a cobrar se incluyen, además de los créditos por operaciones derivadas de la actividad habitual de la entidad, otros activos financieros que, no siendo instrumentos de patrimonio ni negociándose en un mercado activo, generan flujos de efectivo de importe determinado o determinable, y respecto de los que se espera recuperar todo el desembolso realizado, excluido el deterioro crediticio.

En las inversiones mantenidas hasta el vencimiento se incluyen valores de deuda con vencimiento fijo y flujos de efectivo de importe determinado o determinable, que se negocian en un mercado activo y respecto de los cuales la entidad tiene, desde su

reconocimiento y en cualquier momento posterior, la intención efectiva y la capacidad financiera para conservarlos hasta su vencimiento.

En los activos financieros a valor razonable con cambios en resultados se incluyen: los activos financieros que, negociándose en un mercado activo, se adquieren con el propósito de realizarlos en el corto plazo, excepto los adquiridos con el acuerdo posterior de venta a un precio fijo o al precio inicial más la rentabilidad normal del prestamista, y los derivados, excepto los que sean contratos de garantía financiera o hayan sido designados como instrumentos de cobertura.

Las inversiones en el patrimonio de entidades del grupo, multigrupo y asociadas, son las definidas como tales en las Normas para la formulación de cuentas anuales consolidadas en el ámbito del sector público aprobadas por Orden HAP/1489/2013, de 18 de julio.

Los activos financieros disponibles para la venta son todos los activos financieros que no cumplan los requisitos para ser incluidos en alguna de las otras categorías.

Hay que mencionar como novedad, la valoración posterior a valor razonable de los activos financieros a valor razonable con cambios en resultados y los activos financieros disponibles para la venta (excepto los instrumentos de patrimonio que no se negocien en un mercado activo que se valorarán por su coste menos, en su caso, las correcciones valorativas por deterioro), con la diferencia de que, en el caso de los disponibles para la venta, las diferencias en el valor razonable se registrarán en el patrimonio neto de la entidad hasta su enajenación o deterioro, momento en el que se imputarán a resultados.

También hay que resaltar, como cambio respecto al PCN'04, la necesidad de actualizar la valoración de los créditos y partidas a cobrar. No obstante, se ha establecido que los créditos y partidas a cobrar a corto plazo que no tengan un tipo de interés contractual se valoren por su valor nominal. Las partidas a cobrar a largo plazo que no tengan un tipo de interés contractual se podrán valorar por el nominal y los préstamos concedidos a largo plazo con intereses subvencionados se podrán valorar por el importe entregado, cuando el efecto de la no actualización globalmente considerado sea poco significativo en las cuentas anuales de la entidad. Las fianzas y depósitos constituidos se valorarán en todo momento por el importe entregado sin actualizar.

Se introducen unas reglas relativas a la reclasificación de activos financieros. La reclasificación va a suponer que los activos financieros pasen de una categoría a otra y, por lo tanto, que ajusten sus valoraciones. La norma establece las condiciones en las que se pueden efectuar estas reclasificaciones y algunas limitaciones a las mismas.

Por último, la norma regula la baja de activos financieros. La principal novedad es la forma en la que se registran las cesiones de activos financieros cuando la entidad mantenga los riesgos y ventajas inherentes a la propiedad de los mismos, en cuyo caso, no dará de baja el activo financiero y reconocerá un pasivo financiero por la contraprestación recibida.

Los pasivos financieros, regulados en la norma de reconocimiento y valoración nº 9, se definen como una obligación exigible e incondicional de entregar efectivo u

otro activo financiero a un tercero o de intercambiar con un tercero activos o pasivos financieros en condiciones potencialmente desfavorables.

Los pasivos financieros se clasifican, a efectos de su valoración, en: a) pasivos financieros a coste amortizado y b) pasivos financieros a valor razonable con cambios en resultados.

Los pasivos financieros a coste amortizado incluyen los débitos y partidas a pagar por operaciones derivadas de la actividad habitual; las deudas representadas en valores negociables con la intención de mantenerlos hasta el vencimiento y las que se espera recomprar antes del vencimiento a precio de mercado en un plazo superior a un año desde su emisión; las deudas representadas en valores negociables emitidos con el acuerdo de recomprarlos antes del vencimiento a un precio fijo o a un precio igual al de emisión más la rentabilidad normal del prestamista; las deudas con entidades de crédito y otros débitos y partidas a pagar.

Los pasivos financieros a valor razonable con cambios en resultados incluyen las deudas representadas en valores negociables emitidos con el acuerdo u objetivo de recomprarlos a corto plazo, excepto aquellos en los que el acuerdo se fije a un precio fijo o igual al de emisión más la rentabilidad normal del prestamista, y los derivados, excepto aquellos que sean contratos de garantía financiera o hayan sido designados como instrumentos de cobertura.

En la misma línea que los activos financieros, las partidas a pagar con vencimiento a corto plazo que no tengan un tipo de interés contractual se valorarán por su valor nominal. Las partidas a pagar a largo plazo sin tipo de interés contractual se podrán valorar por su valor nominal y los préstamos recibidos a largo plazo con intereses subvencionados se podrán valorar por el importe recibido cuando el efecto de la no actualización globalmente considerado sea poco significativo en las cuentas anuales de la entidad. Las fianzas y depósitos recibidos se valorarán en todo momento por el importe recibido sin actualizar.

La baja de los pasivos financieros, con carácter general, se registrará cuando la obligación se haya cumplido o cancelado. No obstante, no se dará de baja el pasivo en el supuesto de compraventas dobles de pasivos propios cuando la posterior venta del pasivo recomprado se pacte a un precio fijo o a un precio igual al de venta más la rentabilidad normal del prestamista, ya que en estos casos el fondo económico de estas operaciones consiste en la concesión de un préstamo, o la constitución de un depósito financiero, actuando el pasivo propio recibido como garantía.

También hay que resaltar la inclusión del tratamiento contable de determinados instrumentos financieros que han ido apareciendo como consecuencia de la naturaleza dinámica de los mercados financieros. Como novedades hay que mencionar la inclusión del tratamiento contable del intercambio de pasivos financieros y los contratos de garantía financiera.

a).1 Calificación y valoración de activos financieros.

Los créditos y partidas a cobrar se corresponden con anticipos de personal que constan en el balance y están valorados por su valor nominal.

Las inversiones mantenidas al vencimiento son valores representativos de deuda valorados a coste amortizado.

Las inversiones del Grupo, multigrupo y asociadas se corresponden con las inversiones patrimoniales realizadas a los entes dependientes del Ayuntamiento de Burgos y están valoradas a su coste.

a).2 Calificación y valoración y pasivos financieros.

Los pasivos financieros existentes en el Ayuntamiento de Burgos se valoran a coste amortizado y se corresponden con deudas con entidades de crédito por un importe de 97 millones de euros y con el aplazamiento en la devolución de la liquidación negativa en la cesión de tributos del Estado de ejercicios 2008, 2009 y 2013.

c) Las bajas en pasivos financieros del ejercicio 2015, se producen en el momento de la amortización total de la deuda y por lo tanto su extinción.

8. Coberturas contables

El tratamiento contable de las coberturas es otra de las novedades del PCN. Mediante una operación de cobertura, uno o varios instrumentos financieros, denominados de cobertura, son designados para cubrir un riesgo específicamente identificado que puede tener impacto en la cuenta de resultados o en el estado de cambios en el patrimonio neto, como consecuencia de variaciones en el valor razonable o en los flujos de efectivo de una o varias partidas cubiertas. La norma n.º 10 «Coberturas contables» recoge los elementos patrimoniales que pueden designarse como instrumentos de cobertura y como partidas cubiertas, así como los requisitos que deben cumplirse para que una cobertura pueda calificarse como cobertura contable, la valoración del instrumento de cobertura y de la partida cubierta, así como la interrupción de la contabilidad de coberturas.

No consta en 2015 coberturas contables.

9. Existencias

Respecto a la norma de reconocimiento y valoración n.º 11, «Existencias», hay que señalar como novedad la posibilidad, en la medida que sea significativo, de mantener un inventario por la prestación de servicios con contraprestación, en cuyo caso, las existencias incluirán el coste de producción de los servicios, siempre que no se haya reconocido el ingreso correspondiente.

Al igual que en el PCN'04, se establece la utilización con carácter general del método del precio medio o coste medio ponderado, admitiéndose el método FIFO cuando la entidad lo considere más conveniente para su gestión; sin embargo, no se admite el método LIFO. También señala la norma que en el caso de que no se pueda asignar el valor por los métodos anteriores, se podrá determinar tomando el valor razonable menos un margen adecuado.

No existe en 2015 inventario de existencias.

10. Activos construidos o adquiridos para otras entidades

La norma de reconocimiento y valoración n.º 12 «Activos construidos o adquiridos para otras entidades» también presenta cambios. Esta norma se refiere a las inversiones gestionadas para otros entes ya reguladas en el PCN'04. La norma contempla dos opciones para contabilizar estas inversiones.

Cuando se trate de construcción de los bienes, si los ingresos y los costes pueden ser estimados con suficiente grado de fiabilidad, los ingresos se reconocerán en el resultado del ejercicio en base al grado de avance o realización de la obra al final de cada ejercicio, y los costes se calcularán conforme a lo establecido en la norma de reconocimiento y valoración de existencias. Cuando los ingresos y los costes no puedan ser estimados con el suficiente grado de fiabilidad, y en los casos en los que los activos no se construyan directamente por la entidad gestora, los costes asociados a la construcción o adquisición se reconocerán como existencias, reconociéndose los ingresos cuando los activos se entreguen a la entidad destinataria de los mismos.

Por tanto, se produce un cambio respecto al PCN'04 en el que las inversiones gestionadas para otros entes públicos se incluían en el grupo 2 «Inmovilizado», permaneciendo en el activo de la entidad hasta el momento de la entrega, en la que se contabilizaba la baja con imputación a una cuenta de gastos por subvenciones.

No se han realizado operaciones de Activos construidos o adquiridos para otras entidades en el ejercicio 2015.

11. Transacciones en moneda extranjera

La norma de reconocimiento y valoración n.º 13 «Moneda extranjera» define lo que se entiende por partidas monetarias y partidas no monetarias. En cada fecha de presentación de los estados financieros, las partidas monetarias se valorarán aplicando el tipo de cambio al contado existente en esa fecha (pudiéndose utilizar un tipo de cambio medio del período –como máximo mensual–, salvo que dicho tipo haya sufrido variaciones significativas durante el mismo) y las diferencias tanto positivas como negativas se reconocerán en la cuenta del resultado económico patrimonial, excepto las partidas designadas como instrumentos de cobertura a las que les será de aplicación la norma de coberturas contables. La norma recoge el caso particular de los activos financieros monetarios clasificados como disponibles para la venta, en los que la parte del cambio asociada a cambios en el coste amortizado se reconoce como resultado del ejercicio y los demás cambios de valor se reconocen en el patrimonio neto.

Las partidas no monetarias se valorarán aplicando el tipo de cambio de la fecha en que fueron registradas, y las valoradas al valor razonable se valorarán aplicando el tipo de cambio al contado de la fecha en la que se determinó el valor razonable y las diferencias de cambio se reconocerán, en el patrimonio neto o en el resultado del ejercicio, en función de cómo se haya registrado cualquier cambio en la valoración de dicho elemento patrimonial. Las amortizaciones se calcularán sobre el importe anteriormente calculado.

No se han realizado en el ejercicio 2015 transacciones en moneda distinta al euro.

12. Ingresos y gastos; indicando los criterios generales aplicados.

La norma de reconocimiento y valoración n.º 15 «Ingresos con contraprestación» concreta los requisitos que debe cumplir la transacción para que se puedan reconocer los ingresos derivados de la misma. En el caso de ingresos por ventas, además de los criterios generales se deben cumplir los siguientes: a) que la entidad haya transferido al comprador los riesgos y ventajas de tipo significativo, con independencia de la cesión o no del título legal de propiedad, b) que la entidad no conserva ninguna implicación en la gestión corriente de los bienes vendidos, ni retiene el control efectivo de los mismos y c) que los gastos asociados a la transacción pueden ser medidos con fiabilidad.

La norma de reconocimiento y valoración n.º 16 «Ingresos sin contraprestación» presenta como principal novedad la posibilidad de reconocer los ingresos por impuestos cuando tenga lugar el hecho imponible y se cumplan los criterios de reconocimiento del activo, permitiendo la utilización de modelos estadísticos siempre que tengan un alto grado de fiabilidad para determinar el importe del activo cuando la liquidación del impuesto se practique en un ejercicio posterior al de realización del hecho imponible. Además se establece que el ingreso tributario se determinará por su importe bruto. Los beneficios que se paguen a los contribuyentes a través del sistema tributario, que en otras circunstancias serían pagados utilizando otro medio de pago, constituyen un gasto y deben reconocerse independientemente, debiéndose incrementar el ingreso por el importe de estos gastos. En cambio, no se debe incrementar el ingreso por el importe de los gastos fiscales (deducciones), ya que son ingresos a los que se renuncia y no dan lugar a flujos de entrada o salida de recursos.

El reconocimiento de ingresos en la cuenta del resultado económico patrimonial o en el estado de cambios en el patrimonio neto, tiene lugar como consecuencia de un incremento de los recursos económicos o del potencial de servicio de la entidad, ya sea mediante un incremento de activos, o una disminución de los pasivos, y siempre que su cuantía pueda determinarse con fiabilidad. Por lo tanto, conlleva el reconocimiento simultáneo de un activo, o de un incremento en un activo, o la desaparición o disminución de un pasivo.

Debe reconocerse un gasto en la cuenta del resultado económico patrimonial o en el estado de cambios en el patrimonio neto, cuando se produzca una disminución de recursos económicos o del potencial de servicio de la entidad, ya sea mediante un decremento en los activos, o un aumento en los pasivos, y siempre que pueda valorarse o estimarse su cuantía con fiabilidad. El reconocimiento de un gasto implica, por tanto, el simultáneo reconocimiento de un pasivo, o de un incremento en éste, o la desaparición o disminución de un activo. «Sensu contrario», el reconocimiento de una obligación sin reconocer simultáneamente un activo relacionado con la misma, implica la existencia de un gasto, que debe ser reflejado contablemente.

Cuando se trate de gastos e ingresos que también tengan reflejo en la ejecución del presupuesto el mencionado reconocimiento se podrá realizar cuando, de acuerdo con el procedimiento establecido en cada caso, se dicten los correspondientes actos que determinan el reconocimiento de gastos o ingresos presupuestarios. En este caso, al

menos a la fecha de cierre del período, aunque no hayan sido dictados los mencionados actos, deberán reconocerse en la cuenta del resultado económico patrimonial o en el estado de cambios en el patrimonio neto los gastos e ingresos devengados por la entidad hasta dicha fecha.

En cualquier caso, se registrarán en el mismo periodo de cuentas anuales, los gastos e ingresos que surjan directa y conjuntamente de las mismas transacciones u otros hechos económicos.

Se reconocerá un gasto presupuestario en el estado de liquidación del presupuesto cuando, de acuerdo con el procedimiento establecido, se dicte el correspondiente acto administrativo de reconocimiento y liquidación de la obligación presupuestaria. Supone el reconocimiento de la obligación presupuestaria a pagar y, simultáneamente, el de un activo o de un gasto o la disminución de otro pasivo.

Debe reconocerse un ingreso presupuestario en el estado de liquidación del presupuesto cuando, de acuerdo con el procedimiento establecido, se dicte el correspondiente acto administrativo de liquidación del derecho de cobro, o documento equivalente que lo cuantifique. Supone el reconocimiento del derecho presupuestario a cobrar, y simultáneamente el de un pasivo, o de un ingreso, o bien la disminución de otro activo, o de un gasto o el incremento del patrimonio neto.

El reconocimiento del ingreso presupuestario derivado de transferencias o subvenciones recibidas debe realizarse cuando se produzca el incremento del activo en el que se materialicen (tesorería). No obstante el ente beneficiario de las mismas podrá reconocer el ingreso presupuestario con anterioridad, si conoce de forma cierta que el ente concedente ha dictado el acto de reconocimiento de su correlativa obligación.

Asimismo, en aquellas subvenciones y transferencias nominativas que, de acuerdo con su regulación específica, se hacen efectivas mediante entregas a cuenta de una liquidación definitiva posterior, la entidad beneficiaria podrá reconocer como ingresos presupuestarios las entregas a cuenta al inicio del periodo al que se refieran (esto es con periodicidad mensual, trimestral, etc.). El reconocimiento, en su caso, del ingreso presupuestario derivado de la liquidación definitiva se efectuará de acuerdo con el criterio establecido en el párrafo anterior.

La concesión de aplazamientos o fraccionamientos en los derechos a cobrar presupuestarios reconocidos que implique el traslado del vencimiento del derecho a un ejercicio posterior supondrá la reclasificación de tales créditos en el balance y la anulación presupuestaria de los mismos, que deberán aplicarse al presupuesto en vigor en el ejercicio de su nuevo vencimiento.

13. Provisiones y contingencias

La norma de reconocimiento y valoración n.º 17 «Provisiones, activos y pasivos contingentes» recoge los criterios de reconocimiento que se deben cumplir para contabilizar una provisión, en particular: que exista una obligación presente (legal, contractual o implícita), como resultado de un suceso pasado, que sea probable que la entidad tenga que desprenderse de recursos y que pueda hacerse una estimación fiable

de su importe. Cuando la obligación no reúna los requisitos anteriores y exista un pasivo contingente se informará en memoria.

En relación con los activos contingentes la norma establece que se facilitará información sobre los mismos en la memoria.

Una de las principales novedades respecto al PCN'04, es la necesidad de actualizar los desembolsos que se espera que sean necesarios para cancelar las obligaciones, excepto para las provisiones con vencimiento inferior o igual a un año y en las que el efecto financiero de su no actualización, en virtud del principio de importancia relativa, no sea significativo. El tipo de descuento a aplicar será el equivalente al tipo de deuda pública para un vencimiento análogo y la actualización de su cuantía se realizará, con carácter general, con cargo a cuentas representativas de gastos financieros.

En el ejercicio 2015 no se han dotado provisiones ni contabilizado activos o pasivos contingentes.

14. Transferencias y subvenciones

La norma de reconocimiento y valoración n.º 18 «Transferencias y subvenciones» presenta importantes novedades con respecto al PCN'04. La norma define, en primer lugar, lo que se entiende por transferencias y subvenciones a los únicos efectos de este Plan, es decir, a efectos contables. Las subvenciones, cuando existan dudas sobre el cumplimiento de las condiciones y requisitos asociados a su disfrute, tendrán la consideración de reintegrables y la operación se tratará como un pasivo en la entidad beneficiaria.

Respecto a las transferencias y subvenciones concedidas no existen cambios significativos respecto al PCN'04, tan sólo cabe destacar la obligación de contabilizar una provisión cuando al cierre del ejercicio esté pendiente el cumplimiento de alguna de las condiciones establecidas para su percepción, pero no existan dudas razonables sobre su futuro cumplimiento.

Por lo que afecta a las transferencias y subvenciones recibidas, el ingreso se reconocerá por la entidad beneficiaria cuando exista un acuerdo individualizado de concesión a favor de la entidad, se hayan cumplido las condiciones asociadas a su disfrute y no existan dudas razonables sobre su percepción, sin perjuicio de la imputación presupuestaria. En el supuesto de que la condición asociada al disfrute de una subvención implique un determinado comportamiento de la entidad beneficiaria durante un número de años, por ejemplo mantener un activo o un nivel de empleo durante un período de tiempo, se presumirá el cumplimiento de las condiciones asociadas al disfrute siempre que así sea en el momento de la elaboración de las cuentas anuales de cada uno de los ejercicios a los que afecte.

En cuanto a su registro contable, las subvenciones recibidas no reintegrables se califican, con carácter general, como ingresos directamente imputados al patrimonio neto que posteriormente se trasladarán a la cuenta del resultado económico patrimonial de acuerdo con su finalidad; por ejemplo, cuando financian gastos, de forma correlacionada con los mismos, y cuando financien la adquisición de activos, en

proporción a la vida útil o cuando se produzca su baja o enajenación. Por su parte, las transferencias recibidas se imputarán al resultado del ejercicio en que se reconozcan.

Las transferencias y subvenciones otorgadas por las entidades propietarias a favor de una entidad pública dependiente, se contabilizarán de acuerdo con los criterios anteriores. No obstante, la aportación patrimonial inicial, así como las posteriores ampliaciones por asunción de nuevas competencias por la entidad dependiente, se registrarán por las entidades propietarias como inversiones en el patrimonio de las entidades públicas dependientes, valorándose de acuerdo con los criterios establecidos en la norma de reconocimiento y valoración n.º 8 «Activos financieros». Para la entidad dependiente constituirá una aportación que se registrará en el patrimonio neto.

En el apartado 15 de la memoria se realiza una descripción detallada de las transferencias y subvenciones concedidas y recibidas más significativas.

15. Actividades conjunta

La norma de reconocimiento y valoración n.º 20 «Actividades conjuntas» que es una novedad en el PCN, define lo que se entiende por actividad conjunta, distinguiendo entre las actividades conjuntas que no requieren la constitución de una nueva entidad, en cuyo caso cada partícipe reconocerá en sus cuentas anuales la parte proporcional que le corresponda de activos, pasivos, ingresos y gastos, y las actividades conjuntas que requieren la constitución de una persona jurídica independiente que son las entidades multigrupo, definidas en los términos previsto en la norma de activos financieros.

No constan en 2015 operaciones que reúnan las condiciones de actividades conjuntas.

16. Activos en estado de venta

Otra novedad del PCN son los activos en estado de venta. La norma de reconocimiento y valoración n.º 7 «Activos en estado de venta» los define como activos clasificados inicialmente como no corrientes cuyo valor contable se va a recuperar mediante su venta en un futuro próximo, en lugar de por su uso continuado. Para aplicar esta clasificación, el activo debe estar disponible en sus condiciones actuales para la venta inmediata y ésta ha de ser altamente probable, recogiendo la norma las circunstancias que se tienen que cumplir para considerar que esta venta sea altamente probable. En el balance se ha incluido una partida específica en el activo no corriente para recoger los activos en estado de venta.

La norma prescribe la no amortización de estos activos y detalla el tratamiento contable de las reclasificaciones entre los activos en estado de venta y las inversiones inmobiliarias, el inmovilizado intangible o el material, según se trate de activos contabilizados de acuerdo con el modelo de coste o con el de la revalorización.

No consta en el ejercicio 2015 ningún activo en estado en venta.

INMOVILIZACIONES MATERIALES. MODELO DE COSTE

CUENTA	DESCRIPCION	SALDO INICIAL	ENTRADAS O DOTACIONES	AUMENTOS O TRASPASOS	SALIDAS O BAJAS	DISMINUCIONES O TRASPASOS	CORRECCIONES VALORATIVAS NETAS POR DETERIORO DEL EJERCICIO	AMORTIZACIÓN DEL EJERCICIO	SALDO FINAL
210	TERRENOS Y BIENES NATURALES.	7.225.245,15	129.521,76	0,00	0,00	0,00	0,00	0,00	7.354.766,91
211	CONSTRUCCIONES.	182.773.568,14	6.827.734,04	0,00	0,00	0,00	0,00	0,00	189.601.302,18
214	MAQUINARIA Y UTILLAJE.	14.110.614,15	788.228,99	0,00	0,00	0,00	0,00	0,00	14.898.843,14
215	INSTALACIONES TÉCNICAS Y OTRAS INSTALACIONES.	19.648.016,47	0,00	0,00	0,00	0,00	0,00	0,00	19.648.016,47
216	MOBILIARIO.	13.711.413,59	48.171,67	0,00	0,00	0,00	0,00	0,00	13.759.585,26
217	EQUIPOS PARA PROCESOS DE INFORMACIÓN.	7.540.608,90	93.042,54	0,00	0,00	0,00	0,00	0,00	7.633.651,44
218	ELEMENTOS DE TRANSPORTE.	20.513.557,91	17.064,50	0,00	0,00	0,00	0,00	0,00	20.530.622,41
219	OTRO INMOVILIZADO MATERIAL.	166.799,52	0,00	0,00	0,00	0,00	0,00	0,00	166.799,52
230	ADAPTACIÓN DE TERRENOS Y BIENES NATURALES.	6.838.928,03	57.394,03	0,00	0,00	0,00	0,00	0,00	6.896.322,06
232	INMOV.MATERIALES E INVER.INMOB.EN CURSO.	146.866.543,32	6.195.801,08	0,00	0,00	0,00	0,00	0,00	153.062.344,40
233	BIENES DEL PATRIMONIO HISTÓRICO EN CURSO.	2.634.118,99	0,00	0,00	0,00	0,00	0,00	0,00	2.634.118,99
Total General:		422.029.414,17	14.156.958,61	0,00	0,00	0,00	0,00	0,00	436.186.372,78

**INMOVILIZACIONES MATERIALES. MODELO DE LA
REVALORIZACIÓN**

CUENTA	DESCRIPCIO	SALDO INICIAL	ENTRADAS O DOTACIONES	AUMENTOS O TRASPASOS	SALIDAS O BAJAS	DISMINUCIONES O TRASPASOS	CORRECCIONES VALORATIVAS NETAS POR DETERIORO DEL EJERCICIO	AMORTIZACIÓN DEL EJERCICIO	REVALORIZACION ES	SALDO FINAL
Total General:										

PATRIMONIO PUBLICO DEL SUELO. MODELO DE COSTE

CUENTA	DESCRIPCION	SALDO INICIAL	ENTRADAS O DOTACIONES	AUMENTOS O TRASPASOS	SALIDAS O BAJAS	DISMINUCIONES O TRASPASOS	CORRECCIONES VALORATIVAS NETAS POR DETERIORO DEL EJERCICIO	AMORTIZACIÓN DEL EJERCICIO	SALDO FINAL
240	OS DEL PATRIMONIO PÚBLICO DEL SUELO.	7.640.995,07	1.050.795,53	0,00	3.556.807,91	0,00	0,00	0,00	5.134.982,69
241	FR. DEL PATRIMONIO PÚBLICO DEL SUELO.	5.219.270,68	0,00	0,00	0,00	0,00	0,00	0,00	5.219.270,68
244	CURSO DEL PATRIMONIO PÚBL. DEL SUELO	815.321,44	0,00	0,00	0,00	0,00	0,00	0,00	815.321,44
249	BIENES Y DERECHOS DEL PAT.PUB.SUELO.	1.722.541,73	0,00	0,00	0,00	0,00	0,00	0,00	1.722.541,73
Total General:		15.398.128,92	1.050.795,53	0,00	3.556.807,91	0,00	0,00	0,00	12.892.116,54

**PATRIMONIO PUBLICO DEL SUELO. MODELO DE LA
REVALORIZACIÓN**

CUENTA	DESCRIPCIO	SALDO INICIAL	ENTRADAS O DOTACIONES	AUMENTOS O TRASPASOS	SALIDAS O BAJAS	DISMINUCIONES O TRASPASOS	CORRECCIONES VALORATIVAS NETAS POR DETERIORO DEL EJERCICIO	AMORTIZACIÓN DEL EJERCICIO	REVALORIZACION ES	SALDO FINAL
Total General:										

INVERSIONES INMOBILIARIAS. COSTE

CUENTA	DESCRIPCION	SALDO INICIAL	ENTRADAS O DOTACIONES	AUMENTOS O TRASPASOS	SALIDAS O BAJAS	DISMINUCIONES O TRASPASOS	CORRECCIONES VALORATIVAS NETAS POR DETERIORO DEL EJERCICIO	AMORTIZACIÓN DEL EJERCICIO	SALDO FINAL
	Total General:								

INVERSIONES INMOBILIARIAS. REVALORIZACIÓN

CUENTA	DESCRIPCION	SALDO INICIAL	ENTRADAS O DOTACIONES	AUMENTOS O TRASPASOS	SALIDAS O BAJAS	DISMINUCIONES O TRASPASOS	CORRECCIONES VALORATIVAS NETAS POR DETERIORO DEL EJERCICIO	AMORTIZACIÓN DEL EJERCICIO	REVALORIZACIONES	SALDO FINAL
Total General:										

INMOVILIZADO INTANGIBLE. COSTE

CUENTA	DESCRIPCION	SALDO INICIAL	ENTRADAS O DOTACIONES	AUMENTOS O TRASPASOS	SALIDAS O BAJAS	DISMINUCIONES O TRASPASOS	CORRECCIONES VALORATIVAS NETAS POR DETERIORO DEL EJERCICIO	AMORTIZACIÓN DEL EJERCICIO	SALDO FINAL
206	APLICACIONES INFORMÁTICAS.	2.455.429,80	518.729,14	0,00	0,00	0,00	0,00	0,00	2.974.158,94
209	OTRO INMOV.INTANGIBLE.	4.361.077,73	0,00	0,00	0,00	0,00	0,00	0,00	4.361.077,73
Total General:		6.816.507,53	518.729,14	0,00	0,00	0,00	0,00	0,00	7.335.236,67

INMOVILIZADO INTANGIBLE. REVALORIZACIÓN

CUENTA	DESCRIPCIO	SALDO INICIAL	ENTRADAS O DOTACIONES	AUMENTOS O TRASPASOS	SALIDAS O BAJAS	DISMINUCIONES O TRASPASOS	CORRECCIONES VALORATIVAS NETAS POR DETERIORO DEL EJERCICIO	AMORTIZACIÓN DEL EJERCICIO	REVALORIZACIONES	SALDO FINAL
Total General:										

G.9 Arrendamientos financieros y otras operaciones de naturaleza similar

CLASE ACTIVO	IMPORTE RECONOCIMIENTO INICIAL	VALORACION	OPCIÓN DE COMPRA	ACUERDOS SIGNIFICATIVOS ARRENDAMIENTO FINANCIERO	NATURALEZA ACTIVOS
TOTAL :					

10. Activos financieros 1. Información relacionada con el Balance

A) Estado Resumen de la conciliación

CATEGORIAS	ACTIVOS FINANCIEROS A LARGO PLAZO						ACTIVOS FINANCIEROS A CORTO PLAZO						TOTAL		
	INVERSIONES EN PATRIMONIO		VALORES REPRESENTATIVOS DE DEUDA		OTRAS INVERSIONES		INVERSIONES EN PATRIMONIO		VALORES REPRESENTATIVOS DE DEUDA		OTRAS INVERSIONES		2015	2014	
	2015	2014	2015	2014	2015	2014	2015	2014	2015	2014	2015	2014			
Creditos y Partidas a Cobrar	0,00	0,00	0,00	0,00	0,00	0,00	0,00	0,00	0,00	0,00	0,00	6.861,39	6.861,39	6.861,39	6.861,39
Inversiones mantenida hasta el vencimiento	0,00	0,00	1.717,66	1.717,66	0,00	0,00	0,00	0,00	0,00	0,00	0,00	0,00	0,00	1.717,66	1.717,66
Act.Finan a Caloe Razonable Camb. Result	0,00	0,00	0,00	0,00	0,00	0,00	0,00	0,00	0,00	0,00	0,00	0,00	0,00	0,00	0,00
Inv.Grupo,Multigrupo y Asociadasr	562.544,60	562.544,60	0,00	0,00	0,00	0,00	472.550,11	472.550,11	0,00	0,00	0,00	0,00	0,00	1.035.094,71	1.035.094,71
Act.Finan.Di sponibles Venta	0,00	0,00	0,00	0,00	0,00	0,00	0,00	0,00	0,00	0,00	0,00	0,00	0,00	0,00	0,00
TOTAL	562.544,60	562.544,60	1.717,66	1.717,66	0,00	0,00	472.550,11	472.550,11	0,00	0,00	6.861,39	6.861,39	1.043.673,76	1.043.673,76	

G.10.1.b Correcciones por deterioro de valor

	SALDO INICIAL	DISMINUCION DE VALOR POR DETERIORO CREDITICIO DEL EJERCICIO	REVERSION DEL DETERIORO CREDITICIO EN EL EJERCICIO	SALDO FINAL
Activos Financieros a Largo Plazo				
Inversiones en Patrimonio				
Valores representativos de Deuda				
Otras inversiones				
Activos Financieros a Corto Plazo				
Inversiones en Patrimonio				
Valores representativos de Deuda				
Otras Inversiones				

G.10.3.a Activos Financieros. Riesgo de tipo de Cambio

MONEDAS	INVERSIONES EN PATRIMONIO	VALORES REPRESENTATIVO S DE LA DEUDA	OTRAS INVERSIONES	TOTAL
----------------	--------------------------------------	---	------------------------------	--------------

G.10.3.b Activos Financieros. Riesgo de tipo de interés

CLASES DE ACTIVOS FINANCIEROS	A TIPO DE INTERÉS FIJO	A TIPO DE INTERÉS VARIABLE	TOTAL
Valores representativos de la deuda			
Otros activos financieros			
Otros activos financieros			
% de activos financieros a tipo de interés fijo o variable sobre el total			

ESTADO DE LA DEUDA. CAPITALES

11.1. Situación y movimientos de las deudas

a) Deudas al Coste Amortizado

IDENTIFICACIÓN DEUDA	DEUDA AL 1 ENERO		CREACIONES		INTERESES DEVENGADOS SEGÚN T.I.E.		INTERESES CANCELADOS (7)	DIFERENCIAS DE CAMBIO		DISMINUCIONES		DEUDA AL 31 DICIEMBRE	
	COSTE AMORTIZADO (1)	INTERESES EXPLÍCITOS (2)	EFFECTIVO (3)	GASTOS (4)	EXPLÍCITOS (5)	RESTO (6)		DEL COSTE AMORTIZADO (8)	DE INTERESES EXPLÍCITOS (9)	VALOR CONTABLE (10)	RESULTADO (11)	COSTE AMORTIZADO (12)=1+3-4 +6+8-10	INTERESES EXPLÍCITOS (13)=2+5 -7+9
Deudas con Entidades de Crédi													
2002000001 - Prést.nº 36152568	1.000.000,00	0,00	0,00		0,00		0,00			500.000,00		500.000,00	0,00
2002000002 - Prést.nº 42685356	1.174.224,90	0,00	0,00		954,58		0,00			313.126,68		861.098,22	954,58
2003000001 - Prést.nº 43003430	3.076.923,07	0,00	0,00		11.261,54		0,00			769.230,77		2.307.692,30	11.261,54
2003000002 - Prést.nº 8067779	6.666.666,60	0,00	0,00		37.126,66		0,00			1.333.333,34		5.333.333,26	37.126,66
2003000004 - Prést.nº 43407322	5.725.412,25	0,00	0,00		916,07		0,00			954.235,38		4.771.176,87	916,07
2004000001 - Préstamo nº 36153	1.170.000,00	0,00	0,00		296,79		0,00			1.170.000,00		0,00	296,79
2005000001 - Préstamo nº 09631	2.340.000,00	0,00	0,00		0,00		0,00			1.170.000,00		1.170.000,00	0,00
2006000001 - Préstamo nº 45031	3.510.000,00	0,00	0,00		222.861,26		0,00			3.510.000,00		0,00	222.861,26
2007000001 - Préstamo nº 361541	4.680.000,00	0,00	0,00		183.128,40		0,00			1.170.000,00		3.510.000,00	183.128,40
2008000001 - Préstamo nº 45885	3.500.000,00	46.075,17	0,00		20.404,51		0,00			700.000,00		2.800.000,00	66.479,68
2008000002 - Préstamo nº 36154	3.500.000,00	0,00	0,00		19.446,30		0,00			700.000,00		2.800.000,00	19.446,30
2009000001 - Préstamo nº 58505	7.333.333,32	0,00	0,00		122.308,80		0,00			666.666,67		6.666.666,65	122.308,80
2009000002 - Préstamo nº 46087	7.920.000,00	0,00	0,00		145.343,00		0,00			720.000,00		7.200.000,00	145.343,00
2009000003 - Préstamo nº 06155	7.920.000,00	0,00	0,00		141.372,00		0,00			720.000,00		7.200.000,00	141.372,00
2009000004 - Préstamo nº 36154	3.122.545,08	0,00	0,00		56.511,56		0,00			283.867,73		2.838.677,35	56.511,56
2010000001 - Préstamo nº 36155	2.670.644,69	0,00	0,00		62.593,38		0,00			222.553,73		2.448.090,96	62.593,38
2010000002 - Préstamo nº 70599	4.172.852,68	0,00	0,00		94.932,40		0,00			306.345,13		3.866.507,55	94.932,40
2010000003 - Préstamo nº 95463	4.639.999,99	0,00	0,00		110.225,13		0,00			386.666,67		4.253.333,32	110.225,13
2010000004 - Préstamo nº 31107	4.800.000,00	0,00	0,00		107.760,00		0,00			400.000,00		4.400.000,00	107.760,00
2010000005 - Préstamo nº10306	4.640.000,02	0,00	0,00		107.555,20		0,00			386.666,66		4.253.333,36	107.555,20
2010000006 - Préstamo nº 95464	6.400.000,01	0,00	0,00		131.010,67		0,00			533.333,33		5.866.666,68	131.010,67
2010000007 - Préstamo Bco San	5.391.957,02	0,00	0,00		174.099,92		0,00			449.329,74		4.942.627,28	174.099,92
2010000008 - Préstamo Caja Bur	545.849,21	0,00	0,00		22.217,81		0,00			545.849,21		0,00	22.217,81

ESTADO DE LA DEUDA. CAPITALES

11.1. Situación y movimientos de las deudas

a) Deudas al Coste Amortizado

IDENTIFICACIÓN DEUDA	DEUDA AL 1 ENERO		CREACIONES		INTERESES DEVENGADOS SEGÚN T.I.E.		INTERESES CANCELADOS (7)	DIFERENCIAS DE CAMBIO		DISMINUCIONES		DEUDA AL 31 DICIEMBRE	
	COSTE AMORTIZADO (1)	INTERESES EXPLÍCITOS (2)	EFFECTIVO (3)	GASTOS (4)	EXPLÍCITOS (5)	RESTO (6)		DEL COSTE AMORTIZADO (8)	DE INTERESES EXPLÍCITOS (9)	VALOR CONTABLE (10)	RESULTADO (11)	COSTE AMORTIZADO (12)=1+3-4 +6+8-10	INTERESES EXPLÍCITOS (13)=2+5 -7+9
201000009 - Préstamo Caja Rur	545.849,23	0,00	0,00		22.223,14		0,00			545.849,23		0,00	22.223,14
201400001 - Prest. Banco Santa	6.000.000,00	0,00	0,00		89.054,70		0,00			750.000,00		5.250.000,00	89.054,70
201400002 - Prest. Banco Saba	15.958.624,42	0,00	0,00		253.383,06		0,00			1.994.828,06		13.963.796,36	253.383,06
Total:	118.404.882,49	46.075,17	0,00		2.136.986,88		0,00			21.201.882,33		97.203.000,16	2.183.062,05
Deudas con Entidades Públicas													
201000010 - Liq.definitiva 2008	1.772.073,85	0,00	0,00		0,00		0,00			104.239,68		1.667.834,17	0,00
201100002 - Liq. definitiva 200	7.587.163,12	0,00	0,00		0,00		0,00			446.303,78		7.140.859,34	0,00
201500001 - Liq.definitiva 2013	1.830.931,90	0,00	0,00		0,00		0,00			0,00		1.830.931,90	0,00
Total:	11.190.168,87	0,00	0,00		0,00		0,00			550.543,46		10.639.625,41	0,00
Otras Deudas													
201100001 - Préstamo ICO 201	0,00	0,00	0,00		0,00		0,00			0,00		0,00	0,00
RDL4/12 11 - Préstamo facturas	0,00	0,00	0,00		22.995,80		0,00			0,00		0,00	22.995,80
Total:	0,00	0,00	0,00		22.995,80		0,00			0,00		0,00	22.995,80
Total General:	129.595.051,36	46.075,17	0,00		2.159.982,68		0,00			21.752.425,79		107.842.625,57	2.206.057,85

G.11.1.b Deudas a valor razonable

IDENTIFICACIÓN DEUDA	DEUDA AL 1 ENERO		CREACIONES			DIFERENCIAS DE CAMBIO				DISMINUCIONES
	VALOR EX-CUPÓN (1)	INTERESES EXPLÍCITOS (2)	EFFECTIVO (3)	GASTOS (4)	INTERESES DEVENGADOS (5)	INTERESES CANCELADOS (6)	VARIACIÓN VALOR RAZONABLE (7)	DEL VALOR EX-CUPÓN (8)	DE INTERESES EXPLÍCITOS (9)	

TOTAL :

DEUDA AL 31 DICIEMBRE	
VALOR EX-CUPÓN (11)=1+3+7 +8-10	INTERESES EXPLÍCITOS (12)=2+5 +9-6

11. Pasivos financieros 1. Situación y movimientos de las deudas

C) RESUMEN POR CATEGORIAS

CATEGORÍAS	LARGO PLAZO						CORTO PLAZO						TOTAL	
	OBLIGACIONES Y OTROS VALORES NEGOCIABLES		DEUDAS CON ENTIDADES DE CRÉDITO		OTRAS DEUDAS		OBLIGACIONES Y OTROS VALORES NEGOCIABLES		DEUDAS CON ENTIDADES DE CRÉDITO		OTRAS DEUDAS		EJERCICIO CORRIENTE	EJERCICIO ANTERIOR
	EJERCICIO CORRIENTE	EJERCICIO ANTERIOR	EJERCICIO CORRIENTE	EJERCICIO ANTERIOR	EJERCICIO CORRIENTE	EJERCICIO ANTERIOR	EJERCICIO CORRIENTE	EJERCICIO ANTERIOR	EJERCICIO CORRIENTE	EJERCICIO ANTERIOR	EJERCICIO CORRIENTE	EJERCICIO ANTERIOR		
DEUDAS A COSTE AMORTIZADO	0,00		81.752.816,33		9.905.988,85		0,00		15.450.183,83		733.636,56		107.842.625,57	
DEUDAS A VALOR RAZONABLE	0,00		0,00		0,00		0,00		0,00		0,00		0,00	
TOTAL	0,00		81.752.816,33		9.905.988,85		0,00		15.450.183,83		733.636,56		107.842.625,57	

AYTO BURGOS - 2015

G.MEMORIA

11. PASIVOS FINANCIEROS 11.2 LÍNEAS DE CRÉDITO

IDENTIFICACIÓN DEUDA	LÍMITE CONCEDIDO	DISPUESTO	DISPONIBLE	COMISIÓN S / NO DISPUESTO
1952000001 - Deuda 1952 Serie A	0,00	0,00	0,00	0,00
1952000002 - Deuda 1952 Serie B	0,00	0,00	0,00	0,00
1952000003 - Deuda 1952 2ª etapa	0,00	0,00	0,00	0,00
1995000001 - Préstamo Bco.Santander nº 540888	0,00	0,00	0,00	0,00
1996000001 - Prést.nº 36150764 Dexia Bco Local Refinanc/96	0,00	0,00	0,00	0,00
1997000001 - Préstamo nº 540886 Bco Santander Invers/96	0,00	0,00	0,00	0,00
1997000002 - Prést.nº 338444 Caja Burgos, Inversiones /96	0,00	0,00	0,00	0,00
1998000001 - Prést.nº 36150772 Dexia Bco.Local Inversiones/97	0,00	0,00	0,00	0,00
1999000001 - Prést.nº 367946 Caja Burgos Inversiones /98	0,00	0,00	0,00	0,00
1999000002 - Prést.nº 15782374 Bco.Crédito Local, Invers/98	0,00	0,00	0,00	0,00
1999000003 - Prést.nº 19768993 Bco.Crédito Local, Invers/99	0,00	0,00	0,00	0,00
2000000001 - Prést.nº 558010 BBVA Inversiones/2000	0,00	0,00	0,00	0,00
2002000001 - Prést.nº 36152568 Dexia Sabadell Bco.Local Inv/01	0,00	0,00	0,00	0,00
2002000002 - Prést.nº 42685356 Bco.Cto.Local Invers/01	0,00	0,00	0,00	0,00
2003000001 - Prést.nº 43003430 Bco.Cto.Local Invers/02	0,00	0,00	0,00	0,00
2003000002 - Prést.nº 8067779 Caja Madrid Inversiones /02	0,00	0,00	0,00	0,00
2003000003 - Prést.nº 36152918 Dexia Sabadell Banco Local S.A.	0,00	0,00	0,00	0,00
2003000004 - Prést.nº 43407322 Bco Cto.Local España Invers/03	0,00	0,00	0,00	0,00
2004000001 - Préstamo nº 36153281 Dexia Sabadell B.Local Inv/04	0,00	0,00	0,00	0,00
2005000001 - Préstamo nº 0963115000015.9 C.Castilla La Mancha	0,00	0,00	0,00	0,00
2006000001 - Préstamo nº 45031668 Banco de Crédito Local	0,00	0,00	0,00	0,00
2007000001 - Préstamo nº 36154109 Dexia Sabadell	0,00	0,00	0,00	0,00
2008000001 - Préstamo nº 45885281 B.C.L. Inversiones 2008	0,00	0,00	0,00	0,00
2008000002 - Préstamo nº 36154667 Dexia Sabadell Inv/08	0,00	0,00	0,00	0,00
2009000001 - Préstamo nº 5850500009 Caja Burgos Inversiones/09	0,00	0,00	0,00	0,00
2009000002 - Préstamo nº 46087910 B.C.LOCAL Inversiones 2009	0,00	0,00	0,00	0,00
2009000003 - Préstamo nº 0615571103 B.Santander Inversiones/09	0,00	0,00	0,00	0,00
2009000004 - Préstamo nº 36154854 Dexia Inversiones/09	0,00	0,00	0,00	0,00
2010000001 - Préstamo nº 36155075 Dexia Inversiones/10	0,00	0,00	0,00	0,00
2010000002 - Préstamo nº 7059938050 Caja Duero Inversiones 2010	0,00	0,00	0,00	0,00
2010000003 - Préstamo nº 9546323442 B.C.L. Inversiones/2010	0,00	0,00	0,00	0,00
2010000004 - Préstamo nº 311077356-44 La Caixa Inversiones 2010	0,00	0,00	0,00	0,00
2010000005 - Préstamo nº 1030615587 B Santander Inversiones 2010	0,00	0,00	0,00	0,00
2010000006 - Préstamo nº 9546486932 BCL Inversiones 2010-2	0,00	0,00	0,00	0,00
2010000007 - Préstamo Bco Santander Nº 1030615598	0,00	0,00	0,00	0,00
2010000008 - Préstamo Caja Burgos Inversiones 2010-2	0,00	0,00	0,00	0,00

AYTO BURGOS - 2015

G.MEMORIA

11. PASIVOS FINANCIEROS 11.2 LÍNEAS DE CRÉDITO

IDENTIFICACIÓN DEUDA	LÍMITE CONCEDIDO	DISPUESTO	DISPONIBLE	COMISIÓN S / NO DISPUESTO
2010000009 - Préstamo Caja Rural Inversiones 2010-2	0,00	0,00	0,00	0,00
2010000010 - Liq.definitiva 2008 Part.Tributos Estado	0,00	0,00	0,00	0,00
2011000001 - Préstamo ICO 2011	0,00	0,00	0,00	0,00
2011000002 - Liq. definitiva 2009 Part Tributos Estado	0,00	0,00	0,00	0,00
2012000001 - Liq. definitiva 2010 Part Tributos Estado	0,00	0,00	0,00	0,00
2012000002 - Part Tributos Estado 2012	0,00	0,00	0,00	0,00
2014000001 - Prest. Banco Santander nº 004967381030615825	0,00	0,00	0,00	0,00
2014000002 - Prest. Banco Sabadell nº 807480977126	0,00	0,00	0,00	0,00
2015000001 - Liq.definitiva 2013 Part.Tributos Estado	0,00	0,00	0,00	0,00
RDL4/12 00 - Préstamo facturas RDL 4/2012 BANKINTER	0,00	0,00	0,00	0,00
RDL4/12 01 - Préstamo facturas RDL 4/2012 CAJA RURAL	0,00	0,00	0,00	0,00
RDL4/12 02 - Préstamo facturas RDL 4/2012 CAM	0,00	0,00	0,00	0,00
RDL4/12 03 - Préstamo facturas RDL 4/2012 SABADELL	0,00	0,00	0,00	0,00
RDL4/12 04 - Préstamo facturas RDL 4/2012 B.B.V.A.	0,00	0,00	0,00	0,00
RDL4/12 05 - Préstamo facturas RDL 4/2012 POPULAR	0,00	0,00	0,00	0,00
RDL4/12 06 - Préstamo facturas RDL 4/2012 CAIXA BANK S.A.	0,00	0,00	0,00	0,00
RDL4/12 07 - Préstamo facturas RDL 4/2012 CAJA ESPAÑA	0,00	0,00	0,00	0,00
RDL4/12 08 - Préstamo facturas RDL 4/2012 BANKIA	0,00	0,00	0,00	0,00
RDL4/12 09 - Préstamo facturas RDL 4/2012 SANTANDER S.A.	0,00	0,00	0,00	0,00
RDL4/12 10 - Préstamo facturas RDL 4/2012 B. E. CREDITO S.A.	0,00	0,00	0,00	0,00
RDL4/12 11 - Préstamo facturas RDL 4/2012 POPULAR (2)	0,00	0,00	0,00	0,00

G.11.3.a Pasivos Financieros. Riesgo de tipo de Cambio

MONEDAS	INVERSIONES EN PATRIMONIO	VALORES REPRESENTATIVO S DE LA DEUDA	OTRAS INVERSIONES	TOTAL
----------------	--------------------------------------	---	------------------------------	--------------

G.11.3.b Pasivos Financieros. Riesgo de tipo de interés

CLASES DE PASIVOS FINANCIEROS	A TIPO DE INTERÉS FIJO	A TIPO DE INTERÉS VARIABLE
Obligaciones y Otros Valores Negociables	0,00	0,00
Deudas con Entidades de Crédito	3.510.000,00	93.693.000,10
Otras Deudas	0,00	0,00
Total Importe	0,00	0,00
% de pasivos financieros a tipo de interés fijo o variable sobre el total	3,61	96,39

TOTAL

0	0,00
6	97.203.000,16
0	0,00
0	0,00
9	100,00

G.11.4 Avaluos y Otras Garantías Concedidas. a) Avaluos Concedidos

IDENTIFICACIÓN AVAL	ENTIDAD AVALADA		FECHA CONCESIÓN AVAL	FECHA VENCIMIENTO AVAL	FINALIDAD AVAL	AVALES PENDIENTES A 1 DE ENERO	AVALES CONCEDIDOS EN EL EJERCICIO	AVALES CANCELADOS EN EL EJERCICIO			AVALES PENDIENTES A 31 DE DICIEMBRE	PROVISIONES	
	NIF	DENOMINACIÓN						POR EJECUCIÓN	POR OTRAS CAUSAS	TOTAL		EJERCICIO	ACUMULADA

TOTAL :

G.11.4 Avaluos y Otras Garantías Concedidas. b) Avaluos Ejecutados

IDENTIFICACIÓN AVAL	ENTIDAD AVALADA		FECHA CONCESIÓN AVAL	FECHA VENCIMIENTO AVAL	FINALIDAD AVAL	AVALES CANCELADOS EN EL EJERCICIO POR EJECUCIÓN	APLICACIÓN PRESUPUESTARIA		CONCEPTO NO PRESUPUESTARIO	
	NIF	DENOMINACIÓN					CÓDIGO	DESCRIPCIÓN	CÓDIGO	DESCRIPCIÓN

TOTAL :

G.11.4 Avaluos y Otras Garantías Concedidas. c) Avaluos Reintegrados

AÑO DE EJECUCIÓN	IMPORTE REINTEGRADO EN EL EJERCICIO	APLICACIÓN PRESUPUESTARIA		CONCEPTO NO PRESUPUESTARIO	
		CÓDIGO	DESCRIPCIÓN	CÓDIGO	DESCRIPCIÓN

TOTAL :

G.13 Activos construidos o adquiridos para otras entidades

PARTIDA BALANCE	IMPORTE DE LAS CORRECCIONES VALORATIVAS	IMPORTE REVERSIÓN	IMPORTE COSTES CAPITALIZADOS	LIMITACIÓN DISPONIBILIDAD OBRAS Y OTRAS EXISTENCIAS			
				GARANTÍAS	PIGNORACIONES	FIANZAS	OTROS

TOTAL :

G.14. Moneda Extranjera. 1 Transacciones LIQUIDADAS a lo largo del ejercicio

PARTIDA BALANCE	ELEMENTOS DEL ACTIVO O PASIVO	IMPORTE TOTAL	DIFERENCIAS DE CAMBIO RECONOCIDAS EN EL RESULTADO DEL EJERCICIO
------------------------	--	----------------------	--

TOTAL :

G.14. Moneda Extranjera. 2 Transacciones VIVAS o PENDIENTES de Vencimiento a fin de ejercicio

PARTIDA BALANCE	ELEMENTOS DEL ACTIVO O PASIVO	IMPORTE TOTAL	DIFERENCIAS DE CAMBIO RECONOCIDAS EN EL RESULTADO DEL EJERCICIO
-----------------	----------------------------------	---------------	---

TOTAL :

AYTO BURGOS - 2015

G.15.1 TRANSFERENCIAS Y SUBVENCIONES RECIBIDAS.

CARACTERISTICAS DE LA SUBVENCIÓN	IMPORTE RECIBIDO		IMPORTE REINTEGRABLE	IMPORTE NO REINTEGRABLE	CANTIDAD IMPUTADA A RESULTADOS.	
	EJERCICIO CORRIENTE	EJERCICIOS ANTERIORES			EJERCICIO CORRIENTE	EJERCICIOS ANTERIORES
Remodelación Venerables. Plan Estación y Otras	0,00	1.263.488,08	0,00	1.263.488,08	0,00	1.263.488,08
URBAN. Paseo de la Isla, Castillo y Otros	0,00	2.360.995,88	0,00	2.360.995,88	0,00	2.360.995,88
Glta.intersección Avda. Palencia C/ Reina Leonor	324.213,83	1.147.235,41	0,00	1.471.449,24	324.213,83	1.147.235,41
Fomento otras inver. reposición e infraestructuras	0,00	1.045.721,00	0,00	1.045.721,00	0,00	1.045.721,00
Contratación desempleados	-55,56	140.000,00	0,00	139.944,44	-55,56	140.000,00
Becas Leonardo Da Vinci 2014	11.297,34	57.200,80	0,00	68.498,14	11.297,34	57.200,80
Remodelación de instalaciones deportivas	936.580,00	1.156.705,00	0,00	2.093.285,00	936.580,00	1.156.705,00
Aplicaciones Informáticas. OMIC	13.200,00	19.846,93	0,00	33.046,93	13.200,00	19.846,93
Gestión Casa Acogida Mujeres .2014	25.010,25	8.336,75	0,00	33.347,00	25.010,25	8.336,75
Juegos Escolares. 2014	113.613,00	0,00	0,00	113.613,00	113.613,00	0,00
Contratación desempleados situación exclusión	-6.750,00	45.000,00	0,00	38.250,00	-6.750,00	45.000,00
Operación Añoranza 2014	9.625,00	0,00	0,00	9.625,00	9.625,00	0,00
Subv.Directa ECYL.Contratación 29 desempleados.	49.244,44	95.700,00	0,00	144.944,44	49.244,44	95.700,00
Subv.Directa ECYL.Contratación 107 desempleados.	179.344,44	353.100,00	0,00	532.444,44	179.344,44	353.100,00
Centros de información "Europa directo" 2014	3.420,06	7.980,14	0,00	11.400,20	3.420,06	7.980,14
Teleasistencia Domiciliaria.A.C.M. 2013	-19.929,75	61.761,00	0,00	41.831,25	-19.929,75	61.761,00
Casa Acogida La Encina 2014	50.000,00	0,00	0,00	50.000,00	50.000,00	0,00
Programas de Inmigración al colectivo inmigrante	20.815,00	0,00	0,00	20.815,00	20.815,00	0,00
Contratación personas con discapacidad .2014	-1.625,17	10.000,00	0,00	8.374,83	-1.625,17	10.000,00
Agrupación de voluntarios Protección Civil. 2014	10.500,00	0,00	0,00	10.500,00	10.500,00	0,00
Proyecto "Smart Move". Energy Europe 2012	0,00	30.301,38	0,00	30.301,38	0,00	30.301,38
Prestaciones ec. Urgencia Social.ACM SS 2014	200.932,21	164.487,50	0,00	365.419,71	200.932,21	164.487,50
Servicio de Ayuda a Domicilio.A.C.M. 2014	496.482,81	790.850,79	0,00	1.287.333,60	496.482,81	790.850,79
Equipos Prom. Autonomía Personal.A.C.M. 2014	79.583,10	43.011,30	0,00	122.594,40	79.583,10	43.011,30
Curso de Formación de cuidadores.A.C.M. 2014	2.450,00	1.050,00	0,00	3.500,00	2.450,00	1.050,00
Teleasistencia Domiciliaria.A.C.M. 2014	-19.163,05	61.761,00	0,00	42.597,95	-19.163,05	61.761,00
Programa de Inclusión Social.A.C.M. 2014	157.007,20	67.288,70	0,00	224.295,90	157.007,20	67.288,70
Programa de Apoyo a Familias .A.C.M. 2014	173.187,00	74.223,00	0,00	247.410,00	173.187,00	74.223,00

AYTO BURGOS - 2015

G.15.1 TRANSFERENCIAS Y SUBVENCIONES RECIBIDAS.

CARACTERÍSTICAS DE LA SUBVENCIÓN	IMPORTE RECIBIDO		IMPORTE REINTEGRABLE	IMPORTE NO REINTEGRABLE	CANTIDAD IMPUTADA A RESULTADOS.	
	EJERCICIO CORRIENTE	EJERCICIOS ANTERIORES			EJERCICIO CORRIENTE	EJERCICIOS ANTERIORES
Educación en Familia .A.C.M. 2014	961,80	412,20	0,00	1.374,00	961,80	412,20
Construyendo mi futuro .A.C.M. 2014	6.825,00	2.925,00	0,00	9.750,00	6.825,00	2.925,00
Otras Infraestructuras. ARU San Cristóbal	1.860.239,45	0,00	0,00	1.860.239,45	1.860.239,45	0,00
Adquisición 2 quads para Protección Civil	28.687,00	0,00	0,00	28.687,00	28.687,00	
Gestión Casa Acogida Mujeres .2015	33.347,00	0,00	0,00	33.347,00	33.347,00	0,00
Programa DUAL "Burgos Decora" 2015-2016.ECYL	141.506,28	0,00	0,00	141.506,28	141.506,28	0,00
Programa DUAL "Burgos Cultiva" 2015-2016.ECYL	97.896,22	0,00	0,00	97.896,22	97.896,22	0,00
Juegos Escolares. 2015	85.209,75	0,00	0,00	85.209,75	85.209,75	0,00
Contratación Temporal de 124 desempleados.	620.646,17	0,00	0,00	620.646,17	620.646,17	0,00
Contratación desempleados con discapacidad.2015	10.000,00	0,00	0,00	10.000,00	10.000,00	0,00
Servicio Voluntariado Europeo.Programa ERASMUS+	12.699,73	0,00	0,00	12.699,73	12.699,73	0,00
Convocatoria de subv. Inmigración	9.757,00	0,00	0,00	9.757,00	9.757,00	0,00
Programa DUAL "Burgos Re-fomando" 15-16.ECYL	109.624,32	0,00	0,00	109.624,32	109.624,32	0,00
Programa Europa Directo 2015	7.818,03	0,00	0,00	7.818,03	7.818,03	0,00
Prestaciones ec.Urgencia Social.ACM SS 2015	123.534,25	0,00	0,00	123.534,25	123.534,25	0,00
Servicio de Ayuda a Domicilio.ACM 2015	764.618,60	0,00	0,00	764.618,60	764.618,60	0,00
Equipos Prom. Autonomía Personal.ACM 2015	50.179,85	0,00	0,00	50.179,85	50.179,85	0,00
Curso Formación cuidadores.ACM 2015	1.225,00	0,00	0,00	1.225,00	1.225,00	0,00
Teleasistencia Domiciliaria.ACM 2015	21.616,35	0,00	0,00	21.616,35	21.616,35	0,00
Programa de Apoyo a Familias .ACM 2015	84.056,50	0,00	0,00	84.056,50	84.056,50	0,00
Actuaciones preventivas menores .ACM 2015	398,46	0,00	0,00	398,46	398,46	0,00
Construyendo mi futuro .ACM 2015	2.827,50	0,00	0,00	2.827,50	2.827,50	0,00
Programa de Inclusión Social.ACM 2015	78.503,60	0,00	0,00	78.503,60	78.503,60	0,00
ACM 14.Personal Técnico.	682.419,70	292.626,30	0,00	975.046,00	682.419,70	292.626,30
ACM 15.Personal Técnico.	374.487,75	0,00	0,00	374.487,75	374.487,75	0,00
Consejería Presidencia.Fomento Empleo	57.364,00	0,00	0,00	57.364,00	57.364,00	0,00
Fondo Complementario de Financiación	31.983.043,44	0,00	0,00	31.983.043,44	31.983.043,44	0,00
Compensación beneficios fiscales	760.489,50	0,00	0,00	760.489,50	760.489,50	0,00

AYTO BURGOS - 2015

G.15.1 TRANSFERENCIAS Y SUBVENCIONES RECIBIDAS.

CARACTERISTICAS DE LA SUBVENCIÓN	IMPORTE RECIBIDO		IMPORTE REINTEGRABLE	IMPORTE NO REINTEGRABLE	CANTIDAD IMPUTADA A RESULTADOS.	
	EJERCICIO CORRIENTE	EJERCICIOS ANTERIORES			EJERCICIO CORRIENTE	EJERCICIOS ANTERIORES
Otras transferencias del Estado	898.332,90	0,00	0,00	898.332,90	898.332,90	0,00
Subv.directa Junta Arbitral de Consumo 14	5.460,61	0,00	0,00	5.460,61	5.460,61	0,00
Subv. directa en materia de drogadicción	15.940,00	0,00	0,00	15.940,00	15.940,00	0,00
Subvención directa Parque de Bomberos	78.310,07	0,00	0,00	78.310,07	78.310,07	0,00
Subvención Europa Directo 2015	9.681,97	0,00	0,00	9.681,97	9.681,97	0,00
Subvención Europa Directo 2014	4.079,94	0,00	0,00	4.079,94	4.079,94	0,00
Fondos FEDER. P.O.L.	943.472,00	0,00	0,00	943.472,00	943.472,00	0,00
Plan Formación continua	12.561,41	0,00	0,00	12.561,41	12.561,41	0,00
Voluntarios Europeos	219,60	0,00	0,00	219,60	219,60	0,00
TOTAL:	42.787.022,90	9.302.008,16	0,00	52.089.031,06	42.787.022,90	9.302.008,16

G.15.2 Transferencias y subvenciones concedidas

CARACTERÍSTICAS	NIF DEL PERCEPTOR	DENOMINACIÓN DE PERCEPTOR	IMPORTE	FINALIDAD	REINTEGROS
Convenio y Ayudas Urgente Necesidad	R0900068H	Caritas Diocesana de Burgos-	142.646,10	Ayudas personas con necesidad	0,00
Subvencion Deportiva	G09053513	Club Ciclista Burgales-	5.200,76	Fomento Deporte	0,00
Subvención anual	A09027392	Estacionamiento y Garajes	250.708,56	Forum Evolucion Aportacion	0,00
Fomento Asociacionismo	G09027541	Hermandad Peñas Sociedades	21.000,00	Fomento Asociaciones	0,00
Subvencion Juvenil	G28556728	Organización Juvenil Española	4.209,00	Fomento Asociaciones Juveniles	0,00
Convenio anual	G09047697	Asociación Padres Niños	73.481,25	Fomento formación Niños Síndrome Down	0,00
Convenio anual Salud	G09201732	Fraternidad C Enfermos y	3.660,55	Ayuda Personas Minusvalidas	0,00
Convenio anual	G09226887	Fundación Candéal Proyecto	145.085,11	Convenio Ayuda Drogodependiente	0,00
Convenio anual	G09023268	Asociación Reeducción	39.196,78	Ayuda y formación Niños Sordos	0,00
Convenio Anual	G09099557	Sociedad Protectora Animales y	5.000,00	Fomentar Cuidado de Animales y Vegetación	0,00
Convenio anual	G09082579	Asociación Burgalesa	4.088,41	Ayuda y mejoría de p. laringectomizadas	0,00
Convenio anual	G09032442	Asociación de Sordos Fray Ponce	20.063,09	Fomento proyecto formación	0,00
Subvención deportiva	G09012428	Burgos Club de Fútbol-	162.090,22	Fomento del deporte	0,00
Subvención Convenio	Q0973001A	Camara Oficial de Comercio e	50.042,50	Fomento del Comercio	0,00
Subvención deportiva	G09013244	Club Deportivo Montañeros	3.135,57	Fomento del deporte	0,00
Convenio anual	Q2866001G	Cruz Roja Española-Q2866001G-	148.167,74	Ayuda y formación juvenil	0,00
Convenio anual	G09014531	Asociación Promoción Gitana-	158.109,54	Fomento proyecto integración social	0,00
Subvencion deportiva	G09059460	Asociación Deportiva Capiscol-	11.354,45	Fomento del deporte	0,00
Subvencion deportiva	G09047606	Club Deportivo El Cid de Burgos-	14.410,93	Fomento del deporte	0,00
Aportación anual	G28477727	Partido Socialista Obrero	18.359,64	Aportación partidos politicos Art 73.3 Ley 7/85	0,00
Subvención deportiva	G09100439	Aparejadores Rugby Club-	13.327,82	Fomento del deporte	0,00

G.15.2 Transferencias y subvenciones concedidas

CARACTERÍSTICAS	NIF DEL PERCEPTOR	DENOMINACIÓN DE PERCEPTOR	IMPORTE	FINALIDAD	REINTEGROS
Subvencion Convenio	G09061201	Asociación Burgalesa del Taxi-	20.043,00	Bono Taxi personas discapacitadas	0,00
Subvención deportiva	G09050279	Vadillos Club de Futbol-	4.461,06	Fomento deporte	0,00
Subvencion Convenio	G09099227	Asociación de la Prensa	6.000,00	Fomento de las Comunicaciones	0,00
Subvención Convenio	G09362401	Escuela Diocesana Educadores	27.198,00	Fomento buenos habitos Juventud	0,00
Subvención Deportiva	A09049511	Real Burgos Club de Futbol	5.604,07	Fomento deporte	0,00
Subvención Convenio	G09041963	Asociacion Padres de Personas	126.423,14	Fomento y formación personas con autismo	0,00
Aportación anual	G09227901	Patronato Escuela Graduados	382.772,50	Aportación anual OO.AA	0,00
Subvención deportiva	A48004501	Bridgestone Hispania S.A-	3.224,88	Fomento deporte	0,00
Subvención Convenio	G28197564	Asociación Española contra el	12.150,00	Fomentar información y ayuda terapias	0,00
Subvención Convenio	G09024506	Asociacion Telefono de la	3.394,80	Fomento habitos saludables	0,00
Subvención Convenio	G09069444	Asociación Defensa Mujer La	8.655,27	Ayuda a la Mujer en casos de riesgo	0,00
Subvención Convenio	G09032590	Alcer Asociacion Lucha	3.375,31	Fomentar información enfermedad	0,00
Subvención deportiva	G47076617	Federación de Atletismo de	59.061,00	Fomento deportte	0,00
Subvención deportiva	G09215104	Club Deportivo Liceo Castilla	3.974,03	Fomento deporte	0,00
Subvención juvenil	G09267691	Club Juvenil San Julian-	3.790,00	Fomento Asociaciones juveniles	0,00
Subvención deportiva	G09255423	Club Deportivo San Cristobal	4.115,37	Fomento deporte	0,00
Subvención Convenio	G28567790	A. Manos Unidas Campaña	41.005,00	Fomento Cooperación al desarrollo	0,00
Subvención Convenio	G58544057	Asociación ONG Entrepueblos-	41.299,01	Cooperacion al desarrollo Internacional	0,00
Subvención Convenio	G09065590	Asociación Alcoholicos	40.987,15	Fomento de habitos saludables	0,00
Subvención Convenio	G09056037	APA Disminuidos Psicicos-	3.803,17	Ayuda enfermos psicicos	0,00
Subvención deportiva	G09249756	Club Waterpolo Castellae	5.491,30	Fomento deporte	0,00

G.15.2 Transferencias y subvenciones concedidas

CARACTERÍSTICAS	NIF DEL PERCEPTOR	DENOMINACIÓN DE PERCEPTOR	IMPORTE	FINALIDAD	REINTEGROS
Subvención deportiva	G09052143	Club Patin Burgos-G09052143-	6.508,16	Fomento deporte	0,00
Subvención deportiva	G09262189	Club Natación Castilla Burgos-	47.780,44	Fomento deporte	0,00
Subvención deportiva	G09243692	Club Atletismo Campos de	14.550,12	Fomento deporte	0,00
Subvención deportiva	G09262023	Asociación Deportiva Club	15.460,84	Fomento deporte	0,00
Subvención deportiva	G47076955	Federación Castilla y León de	77.939,00	Fomento Deporte	0,00
Subvención deportiva	G09234717	Club Voleibol Burgos-	4.363,44	Fomento Deporte	0,00
Subvención Convenio	V09104258	Federación Patinaje de Castilla y	34.497,00	Fomento Deporte	0,00
Subvención Comercio	G09270380	Asociación Comerciantes Centro	29.941,87	Fomentar el comercio local	0,00
Subvención Convenio	G89214415	Comite Monseñor Oscar Romero-	50.113,64	Cooperacion al desarrollo Internacional	0,00
Subvención Comercio	G09048067	Asociación Artesanos Burgaleses	6.000,00	Fomento Mercado Tradicional	0,00
Subvención Convenio	G09233289	Asociación Pro Salud Mental de	59.200,00	Fomento formación personas enfermed psiquicas	0,00
Subvención Convenio	G47022090	Aclad Asociación Ayuda	24.889,70	Ayuda Drogadicto	0,00
Subvención juvenil	G09263005	Asociación Juvenil Grupos de	4.209,00	Fomento Asociaciones Juveniles	0,00
Subvención Convenio	G09268228	Burgos Acoge Ayuda Inmigrante-	111.432,05	Fomento Insercion personas inmigrantes	0,00
Subvencion Deportiva	G09291121	Club Baloncesto Miraflores-	32.984,51	Fomento Deporte	0,00
Subvencion deportiva	G09204553	Club de Halterofilia Sol y Luz-	3.830,63	Fomento Deporte	0,00
Subvencion Deportiva	G09232000	Club Deportivo San Cristobal-	9.187,16	Fomento Deporte	0,00
Subvención Deportiva	G09219569	Asociacion Burgalesa Atletas	3.000,00	Fomento Deporte	0,00
Subvención Alcaldía	G09298977	Cofradia Ntra Sra Gamonal San	7.000,00	Fomento fiesta Tradicional	0,00
Subvencion juvenil	G09274952	Asociacion Juvenil Parteluz-	4.209,00	Fomento Asociaciones juveniles	0,00
Subvencion juvenil	G09242439	Asociacion Juvenil San Pablo-	4.209,00	Fomento Asociaciones Juveniles	0,00

G.15.2 Transferencias y subvenciones concedidas

CARACTERÍSTICAS	NIF DEL PERCEPTOR	DENOMINACIÓN DE PERCEPTOR	IMPORTE	FINALIDAD	REINTEGROS
Aportacion anual	Q0968033A	Centro Asociado Regional	250.000,00	Aportacion anual UNED	0,00
Subvencion Convenio	G09269721	Asociacion Independiente	46.526,09	Fomento jovenes empresarios	0,00
Subvencion Convenio	G09310749	Amycos-G09310749-Amycos	72.050,02	Cooperacion al Desarrollo Internacional	0,00
Subvencion Convenio	G80798242	Misión America-G80798242-	18.777,00	Cooperacion al desarrollo Internacional	0,00
Subvencion Convenio	G78885639	Asociacion Proyde-G78885639-	64.900,00	Cooperacion al desarrollo internacional	0,00
Subvencion juvenil	G09050345	Centro Juvenil Santo Domingo-	4.209,00	Fomento asociaciones juveniles	0,00
Subvencion juvenil	G09241803	Asociacion Juvenil Gente Nueve-	3.618,00	Fomento Asociaciones Juveniles	0,00
Subvencion Convenio	G28309862	Asociacion Hogares Niños	17.500,00	Ayuda niños desfavorecidos	0,00
Subvención Convenio	G09116054	Comite Ciudadano Anti-Sida-	204.202,00	Ayuda Personas Enfermas	0,00
Subvención Convenio	G09308560	Club Deportivo Bomberos de	4.000,00	Fomento Deporte	0,00
Subvencion deportiva	G47085949	Federación Castilla y León	38.950,00	Fomento Deporte	0,00
Subvencion Deportiva	G09327727	Club Futbol Sala La Amidad	3.818,26	Fomento Deporte	0,00
Subvención Alcaldía	G09085002	ACR Peñas Los Felices-	5.000,00	Fomento Asociaciones	0,00
Subvencion anual	P5990002G	Instituto Municipal de Cultura-	7.639.187,04	Fomento Cultura OO.AA	0,00
Subvencion Convenio	G09319708	Asociacion Familiares Anorexia	3.945,79	Fomento habitos saludables	0,00
Subvencion deportiva	G09320276	Baloncesto Ciudad de Burgos-	23.100,00	Fomento deporte	0,00
Subvencion deportiva	G09319203	Club Baloncesto Ntra Sra de	8.336,53	Fomento Deporte	0,00
Subvencion deportiva	G09323635	Club Burgos Tenis de Mesa-	36.395,16	Fomento deporte	0,00
Subvencion deportiva	G09289505	Club Gimnasia Burgos-	86.899,25	Fomento Deporte	0,00
Subvencion deportiva	V09325929	Club Deportivo Autismo y	3.362,57	Fomento deporte	0,00
Subvencion Convenio	G09309626	Asociacion Banco de Alimentos-	18.000,00	Ayuda Personas situacion riesgo alimentario	0,00

G.15.2 Transferencias y subvenciones concedidas

CARACTERÍSTICAS	NIF DEL PERCEPTOR	DENOMINACIÓN DE PERCEPTOR	IMPORTE	FINALIDAD	REINTEGROS
Aportacion anual	V09481201	Grupo Municipal Popular de	18.474,89	Aportacion grupos politicos Art 73.3 Ley 7/85	0,00
Subvencion Convenio	G09333881	Asociacion Burgalesa Amigos	59.556,50	Convenio Sahara	0,00
Subvencion Convenio	G09290404	Asoc Familiares Enfermos	46.350,00	Ayuda y formacion enfermos Alzheimer	0,00
Subvencion Convenio	G09320789	Comite Organizador Asoc	4.000,00	Fomento Deporte	0,00
Subvencion Convenio	G09105529	A Padres niños paraliticos	50.509,84	Ayuda niños paralíticos	0,00
Subvencion Convenio	V09330796	Iberaval-V09330796-Iberaval	35.000,00	Convenio emprendedores financiar costes anuales	0,00
Subvencion Convenio	B09320854	Ceislabor S.L-B09320854-	10.582,08	Fomentar empleo	0,00
Subvencion Convenio	G09347253	Asoc Comerciantes y empresas	34.339,90	Fomento Comercio local	0,00
Subvencion Convenio	G09268095	Asoc Mujeres en igualdad	4.219,39	Fomento Asociaciones mujeres	0,00
Subvencion Convenio	G09014069	Apa Minusvalidos Psicicos	55.900,00	Fomento y formacion Minusvalidos Psicicos	0,00
Subvencion deportiva	G09289521	Club Deportivo Castellae-	5.584,02	Fomento Deporte	0,00
Subvencion Juvenil	G09348194	Asociacion Juvenil Amycos	9.048,89	Fomento Asociaciones Juveniles	0,00
Subvencion Convenio	G09329970	Discapacitados Fisicos	57.893,47	Ayuda Discapacitados Fisicos	0,00
Subvencion Deportiva	G09326307	Agrupación Deportiva Juventud	12.715,17	Fomento deporte	0,00
Subvención Convenio	G47291869	Coordinadora de ONG de	3.841,50	Fomento Asociaciones	0,00
Subvencion Convenio	G09074386	Asociacion de padres y tutores	3.803,17	Fomentar empleo	0,00
Subvencion convenio	G09338880	Asoc F. A. Esclerosis Multiple-	18.450,00	Ayuda Enfermos Esclerosis Multiple	0,00
Subvencion Convenio	G09348046	Asoc Parkinson Burgos-	24.388,00	Ayuda Enfermos Parkinson	0,00
Subvencion Convenio	G09344854	Asoc Hemofilia de Burgos-	3.280,23	Ayuda personas con hemofilia	0,00
Aportacion anual	G09358615	Fundacion Atapuerca-	24.000,00	Fomentar la Cultura	0,00
Subvencion deportiva	G09330937	Club Deportivo San Pedro y San	8.734,90	Fomento deporte	0,00

G.15.2 Transferencias y subvenciones concedidas

CARACTERÍSTICAS	NIF DEL PERCEPTOR	DENOMINACIÓN DE PERCEPTOR	IMPORTE	FINALIDAD	REINTEGROS
Subvencion Deportiva	G09109729	Club Deportivo Gamonal-	5.530,51	Fomento deporte	0,00
Subvencion deporte	G09088725	Club Deportivo San Pedro de	5.564,19	Fomento deporte	0,00
Subvencioin deportiva	G09232844	Club deportivo Capiscool Futbol-	10.290,67	Fomento deporte	0,00
Subvencion deportiva	G09215435	Club Burgos Union deportiva-	13.398,35	Fomento deporte	0,00
Subvencion juvenil	G09102542	Asoc Juvenil Ventola-	3.669,00	Fomento Asociaciones juveniles	0,00
Subvencion Convenio	G09287228	Asoc Dominique Burgos-	3.850,71	Fomento Ayuda Necesitado	0,00
Subvencion Convenio	G09375577	Accion En red Castilla y Leon-	5.304,91	Fomento Entidades sin animo de lucro	0,00
Aportacion anual	G09374117	Instituto Castellano y Leones de	21.000,00	Fomento de la cultura	0,00
Aportacion anual	G09374273	Asoc Plan Estrategico Ciudad de	326.995,80	Plan Estrategico Aportacion 2015	0,00
Subvencion deportiva	G09227505	Sala de Esgrima Burgos-	30.556,22	Fomento Deporte	0,00
Subvencion deportiva	G09375593	Club Deportivo Burgos Promesas-	23.608,15	Fomento deporte	
Subvencion deportiva	G09330754	Club deportivo Irausa-	4.181,56	Fomento deporte	0,00
Subvencion deportiva	G37062072	Federacion Territorial CL Tenis	20.176,00	Fomento deporte	0,00
Subvencion convenio	R0900080C	Adoratrices Esclavas Santisimo	41.977,00	Ayuda mujer situacion riesgo	0,00
Subvencion Convenio	G09378464	Fundacion Oxigeno-G09378464-	17.622,50	Fomento Asociaciones	0,00
Subvencion Convenio	G09032723	Confederación de Asociaciones	17.000,00	Fomento Empresas	0,00
Aportacion anual	P5990001I	Consorcio para la gestion	4.039.595,79	Compromiso expropiados y pago intereses	0,00
Subvencion convenio	G01321124	Fundacion Kaleidos. Red-	6.000,00	Aportacion anual	0,00
Subvencion Convenio	G09031667	Federacion Empresarios De	48.000,00	Fomento Comercio local	0,00
Aportacion anual	P0900747G	Gerencia Municipal de Fomento-	1.682.439,58	Aportacion anual OO.AA	0,00
Subvencion convenio	G09022476	Asociacion las Calzadas-	54.000,00	Fomento empleo	0,00

G.15.2 Transferencias y subvenciones concedidas

CARACTERÍSTICAS	NIF DEL PERCEPTOR	DENOMINACIÓN DE PERCEPTOR	IMPORTE	FINALIDAD	REINTEGROS
Subvencion deportiva	G09396011	Club Deportivo Fenba-	4.496,05	Fomento deporte	0,00
Subvencion Convenio	Q0968272E	Universidad de Burgos-	39.722,11	Fomento juvenes	0,00
Subvencion convenio	G83117374	Fundacion Secretariado Gitano-	24.748,90	Fomento y formacion personas situacion riesgo	0,00
Subvencion Convenio	G24423766	Fundacion Tutelar Feclem-	5.000,00	Ayuda personas enfermedad mental	0,00
Subvencion Convenio	G79963237	Accem-G79963237-Accem	25.820,00	Ayuda Inmigrantes	0,00
Subvencion Convenio	P0900750A	Consorcio Gestion Variante	1.750.000,00	Anticipo 2015 consorcio variante ferroviaria	0,00
Subvencion convenio	G82409020	Fundacion Entreculturas fe y	17.861,85	Cooperacion al desarrollo Internacional	0,00
Subvencion convenio	G09380338	Carumanda desde lejos-	19.817,77	Cooperacion al desarrollo internacional	0,00
Subvencion convenio	R0900144G	Guarderia Infantil las Huelgas-	8.940,00	Ayuda al desfavorecido	0,00
Subvencion deportiva	G09402702	Club Basket Burgos-G09402702-	9.270,29	Fomento deporte	0,00
Subvencion Convenio	G80468564	Fundacion Intered-G80468564-	43.382,23	Cooperacion al desarrollo Internacional	0,00
Subvencion convenio	G09410697	Anvo Africam-G09410697-Anvo	88.596,00	Cooperacion al desarrollo internacional	0,00
Subvencion Convenio	G04750834	Colegio Oficial Psicologos-	12.000,00	Fomentar habitos saludables a los juvenes	0,00
Subvencion convenio	A79022299	Eulen Servicios Sociosanitarios-	7.787,24	Ayuda alojamientos alternativos	0,00
Subvencion deportiva	G09444662	C.D Baloncesto Tierra Burgos-	3.773,29	Fomento deporte	0,00
Subvencion deportiva	G09433814	C.D Deportiva Futbol-	5.952,69	Fomento deporte	0,00
Subvencion deportiva	G09441254	C.D Baloncesto Babieca-	3.082,69	Fomento Deporte	0,00
Subvencion Convenio	G09378027	Asoc Corea de Huntington-	3.232,69	Ayuda Enfermedades Raras	0,00
Subvencion convenio	B09383092	Reusad Empresa de insercio-	10.372,68	Fomento empleo	0,00
Subvencion Convenio	V09458555	Entidad Promocion y Recreacion	12.691,00	Fomento deporte	0,00
Subvencion convenio	G09421785	Asociacion Hechos-G09421785-	7.463,65	Fomento asociaciones	0,00

G.15.2 Transferencias y subvenciones concedidas

CARACTERÍSTICAS	NIF DEL PERCEPTOR	DENOMINACIÓN DE PERCEPTOR	IMPORTE	FINALIDAD	REINTEGROS
Subvencion Convenio	G47377247	Fundacion Cauce-G47377247-	71.289,99	Cooperacion al desarrollo internacional	0,00
Subvencion convenio	G09435637	Fundacion Aspanias Burgos-	45.485,42	Fomento y formacion personas con discapacidad	0,00
Subvencion convenio	G09014184	Hermandad Donantes sangre-	4.275,00	Fomentar la solidaridad	0,00
Subvencion convenio	G24452435	Fundacion Juan Soñador-	28.864,76	Ayuda y formacion al desfavorecido	0,00
Subvencion Convenio	G47450361	Fundacion Castellano leonesa	9.000,00	Tutela personas mayores	0,00
Subvencion convenio	B09461351	Embico Burgos-B09461351-	11.834,14	Convenio Insercion laboral	0,00
Subvencion convenio	G09423443	Asoc Deficit Atencion Abudha-	4.135,95	Ayuda Enfermedades raras	0,00
Subvencion juvenil	G09237660	Asoc juvenil interparroquial-	3.214,00	Fomento asociaciones juveniles	0,00
Subvencion deportiva	V09466939	Club deportivo Beroil Bupolsa-	9.163,28	Fomento deporte	0,00
Subvencion convenio	G09460858	Asoc. Daño Cerebral Burgos-	3.898,25	Ayuda enfermedades raras	0,00
Subvencion deportiva	V09489816	Club deportivo internacional	11.754,50	Fomento deporte	0,00
Subvencion convenio	G80547565	ONG Solidaridad Educacion	3.244,04	Cooperacion al desarrollo Internacional	0,00
Subvencion deportiva	V09489741	Club Deportiva Ciclista	11.275,21	Fomento deporte	0,00
Subvencion deportiva	G09490723	Club deportivo los Pisones-	3.921,14	Fomento del deporte	0,00
Subvencion comercio	G09018136	Federación de Empresarios	31.500,00	Fomento Comercio local	0,00
Subvención Convenio	G09460857	Asociacion Daño Cerebral de	3.898,25	Fomento Asociaciones	0,00
Subvencion Convenio	V09465139	Asociacion ONGD Persona	18.000,00	Cooperacion al Desarrollo Internacional	0,00
Aportacion anual	G09501792	Fundacion Proyecta Burgos-	422.457,06	Aportacion 2015	0,00
Subvencion Convenio	G84548825	F. Estatal Asociacion	4.675,00	Fomento Asociaciones de Inmigrantes	0,00
Subvencion convenio	G26212738	Asociacion de Trabajadores	10.664,00	Fomento Asociaciones de Inmigrantes	0,00
Subvencion deportiva	G47346416	Federación de Salvamento y	4.226,00	Fomento del deporte	0,00

G.15.2 Transferencias y subvenciones concedidas

CARACTERÍSTICAS	NIF DEL PERCEPTOR	DENOMINACIÓN DE PERCEPTOR	IMPORTE	FINALIDAD	REINTEGROS
Aportacion anual	Q0901227I	Consortio Promocion Aeropuerto	150.000,00	Aportacion Anual 2015	0,00
Subvencion juvenil	R0901229E	Asociación Diocesana Scouts	17.800,00	Fomento Asociaciones Juveniles	0,00
Subvencion Convenio	R0900072J	Madres Agustinas Canonigas	4.900,00	Mantenimiento Iglesia Monasterio	0,00
Subvencion Convenio	G08241408	Fundacion Jovenes y Desarrollo-	70.128,87	Cooperacion al Desarrollo Internacional	0,00
Subvencion Convenio	G91122275	Asociacion Enfermos Patologia	3.660,55	Fomento Asociaciones enfermedades raras	0,00
Subvencion Comercio	G09213646	Coarte-G09213646-Coarte	14.563,42	Fomento Comercio local	0,00
Subvencion Convenio	G09345984	Delegacion Diocesana de	3.177,00	Fomento asociaciones Juveniles	0,00
Subvencion deportiva	G09545989	Club Deportivos Zorros Run-	4.635,80	Fomento deporte	0,00
Subvencion deportiva	A09549106	Club Baloncesto Tizona-	79.659,05	Fomento Deporte	0,00
Subvencion Convenio	G09536848	Fundacion Cisa-G09536848-	112.000,00	Fomento Empleo	0,00
Subvencion Subsistencia	13110442M	Jose Jorge Santamaria Jimenez-	4.752,00	Subvencion alquiler vivienda	0,00
Subvencion Subsistencia	12751131T	Maria del Rosario Martinez	4.565,24	Subvencion alquiler vivienda	0,00
Subvencion Convenio	G09482175	Asociacion Concesionarios	10.728,15	Fomento Comercio local	0,00
Subvencion Subsistencia	34107555G	Maria Monserrat Rodriguez	3.841,20	Subvencion alquiler vivienda	0,00
Subvencion Convenio	G09547159	Asociacion Cadena de Favores	10.500,00	Fomento Asociaciones sin animo de lucro	0,00
Subvencion convenio	G09515628	Asociacion AEGEE Burgos-	4.209,00	Fomento asociaciones juveniles	0,00
Aportacion anual	V09569070	Grupo Municipal Imagina	5.128,26	Aportacion grupos politicos Art 73.3 Ley 7/85	0,00
Subvencion convenio	G09572454	Asociacion para la Regeneracion	1.000.000,00	Regeneracion Urbana Anticipo ARU	0,00
TOTAL :			22.400.716,90		0,00

Provisiones y Contingencias

EPIGRAFE BALANCE	SALDO INICIAL PROVISIONES	AUMENTOS PROVISIONES	DISMINUCIONES PROVISIONES	SALDO FINAL PROVISIONES
TOTAL:				

Obligaciones reconocidas en el ejercicio con cargo a Medio Ambiente

GRUPO DE PROGRAMAS (17. MEDIO AMBIENTE)	Importe
170 - Administración general del medio ambiente	530.281,02
171 - Parques y jardines	6.694.267,27
1721 - Protección-contam.acústica.lumínica y atmos.	34.422,02
TOTAL :	7.258.970,31

G.17. Información sobre el medio ambiente. 1 Obligaciones reconocidas en el ejercicio con cargo a la Política de Gasto 17 “Medio Ambiente”

**GRUPO DE PROGRAMAS
(17. MEDIO AMBIENTE)**

CÓDIGO	DESCRIPCIÓN	IMPORTE TOTAL
11500	IVTM. Veh eléctrico y B ambien	2122,63
	TOTAL :	2122,63

G.18 Activos en Estado de Venta

DESCRIPCIÓN ACTIVOS EN ESTADO DE VENTA

IMPORTE

TOTAL :

19. Presentación por Actividades de la Cuenta del Resultado Económico-Patrimonial

Gastos		EJERCICIO 2015			EJERCICIO 2014			Ingresos	EJERCICIO 2015	EJERCICIO 2014
Código Grupo de Programas	Descripción Grupo de Programas	Presupuestarios	No Presupuestarios	Total	Presupuestarios	No Presupuestarios	Total			
011	Deuda Pública	2.159.982,68	475.104,11	2.635.086,79	0	0	0	Ingresos de Gestión Ordinaria	188.923.599,85	0,00
130	Administración General de la Seguridad y Protección	1.715.414,50	377.318,06	2.092.732,56	0	0	0			
132	Seguridad y Orden Público	8.105.506,79	1.782.865,95	9.888.372,74	0	0	0	Ingresos Financieros	26.764.015,93	0,00
133	Ordenación del tráfico y del estacionamiento	3.782.469,57	831.982,05	4.614.451,62	0	0	0	Otros Ingresos	1.823.815,82	0,00
134	Movilidad urbana	107.375,82	23.618,10	130.993,92	0	0	0	TOTAL	217.511.431,60	0,00
135	Protección civil	195.485,58	42.998,49	238.484,07	0	0	0			
136	Servicio de prevención y extinción de incendios	4.075.060,04	896.339,48	4.971.399,52	0	0	0			
150	Administración General de Vivienda y urbanismo	892.523,57	196.317,14	1.088.840,71	0	0	0			
151	Urbanismo: plan, gestión ejecuc y disciplina urbaní	5.840.514,02	1.284.664,10	7.125.178,12	0	0	0			
1522	Conservación y rehabilitación de la edificación.	1.960.239,45	431.169,11	2.391.408,56	0	0	0			
1532	Pavimentación de vías públicas	1.036.854,14	228.063,71	1.264.917,85	0	0	0			
1621	Recogida de residuos	8.004.061,18	1.760.552,24	9.764.613,42	0	0	0			
1622	Gestión de residuos sólidos urbanos	2.711.639,31	596.445,05	3.308.084,36	0	0	0			
1623	Tratamiento de residuos	2.563.050,86	563.761,92	3.126.812,78	0	0	0			
163	Limpieza viaria	7.638.841,75	1.680.219,53	9.319.061,28	0	0	0			
164	Cementerio y servicios funerarios	715.610,35	157.403,77	873.014,12	0	0	0			
165	Alumbrado público	4.901.187,85	1.078.052,38	5.979.240,23	0	0	0			

19. Presentación por Actividades de la Cuenta del Resultado Económico-Patrimonial

Gastos		EJERCICIO 2015			EJERCICIO 2014			Ingresos	EJERCICIO 2015	EJERCICIO 2014
Código Grupo de Programas	Descripción Grupo de Programas	Presupuestarios	No Presupuestarios	Total	Presupuestarios	No Presupuestarios	Total			
170	Administración general del medio ambiente	530.281,02	116.639,22	646.920,24	0	0	0			
171	Parques y jardines	6.191.913,04	1.361.956,90	7.553.869,94	0	0	0			
1721	Protección-contam.acústica.lumínica y atmos.	34.422,02	7.571,38	41.993,40	0	0	0			
211	Pensiones	633.330,91	139.305,80	772.636,71	0	0	0			
221	Otras prestaciones económicas a favor de empleados	550.422,96	121.069,59	671.492,55	0	0	0			
2310	Asistencia Social Primaria. Admón. Gral.	839.712,53	184.700,96	1.024.413,49	0	0	0			
2311	Asistencia Social Primaria. Cooperación desarrollo	779.493,50	171.455,34	950.948,84	0	0	0			
2312	Asistencia Social Primaria. Familia	801.664,68	176.332,05	977.996,73	0	0	0			
2313	Asistencia Social Primaria. Mujer	304.657,62	67.011,69	371.669,31	0	0	0			
2314	Asistencia Social Primaria. Juventud	615.852,46	135.461,29	751.313,75	0	0	0			
2315	Asistencia Social Primaria. Mayor	471.826,25	103.781,66	575.607,91	0	0	0			
2316	Asistencia Social Primaria. Promoción Social	2.539.629,75	558.610,28	3.098.240,03	0	0	0			
2317	Asistencia Social Primaria. Personas Dependientes	3.417.119,03	751.620,51	4.168.739,54	0	0	0			
241	Fomento del Empleo	2.102.917,83	462.552,27	2.565.470,10	0	0	0			

19. Presentación por Actividades de la Cuenta del Resultado Económico-Patrimonial

Gastos		EJERCICIO 2015			EJERCICIO 2014			Ingresos	EJERCICIO 2015	EJERCICIO 2014
Código Grupo de Programas	Descripción Grupo de Programas	Presupuestarios	No Presupuestarios	Total	Presupuestarios	No Presupuestarios	Total			
311	Protección de la salubridad pública	938.838,64	206.504,48	1.145.343,12	0	0	0			
320	Administración general de educación	2.115.946,00	465.417,92	2.581.363,92	0	0	0			
323	Funcionamiento Ctos preescolar, primaria y ed. espe	1.261.561,33	277.489,71	1.539.051,04	0	0	0			
326	Servicios complementarios de educación	676.350,27	148.768,23	825.118,50	0	0	0			
330	Administración General de Cultura	8.588.639,12	1.889.134,46	10.477.773,58	0	0	0			
334	Promoción cultural	325.708,56	71.642,00	397.350,56	0	0	0			
337	Instalaciones de ocupación del tiempo libre	3.803.677,57	836.646,91	4.640.324,48	0	0	0			
341	Promoción y fomento del deporte	1.097.287,80	241.356,54	1.338.644,34	0	0	0			
342	Instalaciones deportivas	7.111.677,52	1.564.265,88	8.675.943,40	0	0	0			
422	Industria	299.534,62	65.884,85	365.419,47	0	0	0			
430	Administración General de Comercio, turismo y pequ	559.294,65	123.020,98	682.315,63	0	0	0			
431	Comercio	570,00	125,38	695,38	0	0	0			
4312	Mercados, abastos y lonjas	259.994,68	57.187,75	317.182,43	0	0	0			
433	Desarrollo empresarial	172.809,70	38.010,77	210.820,47	0	0	0			
440	Administración general del transporte	154.108,63	33.897,33	188.005,96	0	0	0			
4411	Transporte colectivo urbano de viajeros	12.043.010,58	2.648.948,92	14.691.959,50	0	0	0			

19. Presentación por Actividades de la Cuenta del Resultado Económico-Patrimonial

Gastos		EJERCICIO 2015			EJERCICIO 2014			Ingresos	EJERCICIO 2015	EJERCICIO 2014
Código Grupo de Programas	Descripción Grupo de Programas	Presupuestarios	No Presupuestarios	Total	Presupuestarios	No Presupuestarios	Total			
442	Infraestructuras del transporte	3.321.493,27	730.586,92	4.052.080,19	0	0	0			
450	Administración General de Infraestructuras	2.690.958,26	591.896,10	3.282.854,36	0	0	0			
459	Otras infraestructuras	212.413,53	46.721,92	259.135,45	0	0	0			
491	Sociedad de la información	35.039,95	7.707,30	42.747,25	0	0	0			
493	Protección de consumidores y usuarios	268.615,31	59.083,92	327.699,23	0	0	0			
912	Órganos de gobierno	1.200.998,95	264.168,57	1.465.167,52	0	0	0			
920	Administración General	16.514.405,43	3.632.465,17	20.146.870,60	0	0	0			
922	Coordinación y organización institucional de EELL	1.022.162,58	224.832,19	1.246.994,77	0	0	0			
924	Participación ciudadana Atención a los ciudadanos	76.567,10	16.841,50	93.408,60	0	0	0			
925	Atención a los ciudadanos	199.699,68	43.925,42	243.625,10	0	0	0			
926	Comunicaciones internas	672.441,14	147.908,38	820.349,52	0	0	0			
931	Política económica y fiscal	897.045,56	197.311,78	1.094.357,34	0	0	0			
932	Gestión del sistema tributario	2.097.791,73	461.424,75	2.559.216,48	0	0	0			
933	Gestión del patrimonio	195.641,62	43.032,82	238.674,44	0	0	0			
934	Gestión de la deuda y de la tesorería	171.107,72	37.636,40	208.744,12	0	0	0			
Total		145.204.452,56	31.938.789,35	177.143.241,91	0	0	0			

ESTADO DE EVOLUCIÓN Y SITUACIÓN DE LOS RECURSOS
ADMINISTRADOS POR CUENTA DE OTROS ENTES PÚBLICOS

III.- Obligaciones derivadas de la gestión

ENTE Y CONCEPTO	DESCRIPCIÓN	PENDIENTE DE PAGO					PAGOS REALIZADOS	PENDIENTE DE PAGO A 31 DE DICIEMBRE
		SALDO INICIAL	MODIFICACIONES SALDO INICIAL	RECAUDACIÓN LÍQUIDA	REINTEGROS	TOTAL		
512243 171	P0900000A DIPUTACION PROVINCIAL DE BURGOS Recargo provincial en el Impuesto sobre Actividade	131.558,87	0,00	2.051.229,96	0,00	2.182.788,83	0,00	2.182.788,83
TOTAL ENTE: 512243		131.558,87	0,00	2.051.229,96	0,00	2.182.788,83	0,00	2.182.788,83
Total General:		131.558,87	0,00	2.051.229,96	0,00	2.182.788,83	0,00	2.182.788,83

ESTADO DE EVOLUCIÓN Y SITUACIÓN DE LOS RECURSOS
ADMINISTRADOS POR CUENTA DE OTROS ENTES PÚBLICOS

IV.- Cuentas corrientes con otros entes públicos

ENTE	DENOMINACIÓN	CARGO			DATA			SALDO A 31 DE DICIEMBRE	
		SALDO INICIAL DEUDOR	CARGO (PAGOS)	TOTAL CARGO	SALDO INICIAL ACREEDOR	DATA (INGRESOS)	TOTAL DATA	DEUDOR	ACREEDOR
512243	P0900000A DIPUTACION PROVINCIAL DE BURGOS	0,00	0,00	0,00	0,00	0,00	0,00	0,00	0,00
Total General:		0,00	0,00	0,00	0,00	0,00	0,00	0,00	0,00

ESTADO DE EVOLUCIÓN Y SITUACIÓN DE LOS RECURSOS
ADMINISTRADOS POR CUENTA DE OTROS ENTES PÚBLICOS

I.- Desarrollo de la gestión. RESUMEN

ENTE Y CONCEPTO	DESCRIPCIÓN	DCHOS. PDTES. COBRO A 1 DE ENERO	MODIFICACIONES SALDO INICIAL	DERECHOS RECONOCIDOS	DERECHOS ANULADOS	DERECHOS CANCELADOS	RECAUDACIÓN NETA	DERECHOS PENDIENTES COBRO A 31 DE DICIEMBRE
512243 171	DIPUTACION PROVINCIAL DE BURGOS Recargo provincial en el Impuesto sobre Activida	4.406.682,68	0,00	-986.887,28	37.167,37	0,00	2.051.229,96	1.331.398,07
TOTAL ENTE: 512243		4.406.682,68	0,00	-986.887,28	37.167,37	0,00	2.051.229,96	1.331.398,07
Total General:		4.406.682,68	0,00	-986.887,28	37.167,37	0,00	2.051.229,96	1.331.398,07

ESTADO DE EVOLUCIÓN Y SITUACIÓN DE LOS RECURSOS
ADMINISTRADOS POR CUENTA DE OTROS ENTES PÚBLICOS

Desarrollo de la gestión. DERECHOS ANULADOS

ENTE Y CONCEPTO	DESCRIPCIÓN	ANULACIÓN DE LIQUIDACIONES	DEVOLUCIÓN DE INGRESOS	TOTAL DERECHOS ANULADOS
512243 171	DIPUTACION PROVINCIAL DE BURGOS Recargo provincial en el Impuesto sobre Activida	-2.014.062,59	2.051.229,96	37.167,37
TOTAL ENTE: 512243		-2.014.062,59	2.051.229,96	37.167,37
Total General:		-2.014.062,59	2.051.229,96	37.167,37

20. Operaciones por Administración de Recursos por Cuenta de Otros Entes Públicos

3. Desarrollo de la Gestión. c) Derechos Cancelados

ENTE Y CONCEPTO	DESCRIPCIÓN	COBROS EN ESPECIE	INSOLVENCIAS	PRESCRIPCIONES	OTRAS CAUSAS	TOTAL DERECHOS CANCELADOS
512243 171	DIPUTACION PROVINCIAL DE BURGOS Recargo provincial en el Impuesto sobre Activida	0,00	0,00	0,00	0,00	0,00
TOTAL ENTE: 512243		0,00	0,00	0,00	0,00	0,00
Total General:		0,00	0,00	0,00	0,00	0,00

ESTADO DE EVOLUCIÓN Y SITUACIÓN DE LOS RECURSOS
ADMINISTRADOS POR CUENTA DE OTROS ENTES PÚBLICOS

II.- Desarrollo de las devoluciones de recursos de otros entes públicos

ENTE Y CONCEPTO	DESCRIPCIÓN	DEVOLUCIONES RECONOCIDAS				DEVOLUCIONES EFECTUADAS EN EL EJERCICIO	PENDIENTES DE PAGO A 31 DE DICIEMBRE
		SALDO INICIAL PENDIENTE	MODIFICACIÓN SALDO INICIAL	EN EL EJERCICIO	TOTAL		
512243 171	DIPUTACION PROVINCIAL DE BURGOS Recargo provincial en el Impuesto sobre Actividade	0,00	0,00	3.499,50	3.499,50	3.376,04	123,46
TOTAL ENTE: 512243		0,00	0,00	3.499,50	3.499,50	3.376,04	123,46
Total General:		0,00	0,00	3.499,50	3.499,50	3.376,04	123,46

OPERACIONES NO PRESUPUESTARIAS DE TESORERIA

1.- Deudores

CONCEPTO	DESCRIPCION	SALDO A 1 DE ENERO	MODIFICACIONES SALDO INICIAL	CARGOS REALIZADOS EN EJERCICIO	TOTAL DEUDORES	ABONOS REALIZADOS EN EJERCICIO	DEUDORES PDTE. COBRO EN 31/12
270 - 10002	FIANZAS CONSTITUIDAS L/P	910,09	0,00	0,00	910,09	0,00	910,09
440 - 10042	DEUDORES POR IVA REPERCUTIDO.	481.723,45	0,00	1.473.808,76	1.955.532,21	1.483.179,70	472.352,51
44990 - 10042	Otros deudores no presupuestarios	605.748,02	0,00	8.216.627,37	8.822.375,39	8.215.442,21	606.933,18
44990 - 10010	Otros deudores no presupuestarios	6.010,12	0,00	0,00	6.010,12	0,00	6.010,12
44990 - 10010	Otros deudores no presupuestarios	166,58	0,00	965,55	1.132,13	285,59	846,54
44990 - 10010	Otros deudores no presupuestarios	26.210,50	0,00	0,00	26.210,50	0,00	26.210,50
4700 - 10040	Hacienda Pública, deudora por IVA	530.398,34	0,00	93.667,33	624.065,67	623.719,50	346,17
4710 - 10030	ORGANISMOS DE PREVISIÓN SOCIAL, DEUDO	649.342,16	0,00	260.314,38	909.656,54	909.656,54	0,00
47200 - 90001	H.P. IVA soportado (Servicios Generales)	21.000,00	0,00	61.353,66	82.353,66	61.353,66	21.000,00
47202 - 90001	H.P. IVA soportado (Servicio Autobuses)	113.409,00	0,00	892.475,95	1.005.884,95	327.216,05	678.668,90
5651 - 10002	Fianzas a corto plazo (Extra-Presupuestaria)	1.424,40	0,00	5.017,60	6.442,00	5.017,60	1.424,40
Total General:		2.436.342,66	0,00	11.004.230,60	13.440.573,26	11.625.870,85	1.814.702,41

OPERACIONES NO PRESUPUESTARIAS DE TESORERIA

2.- Acreedores

CONCEPTO	DESCRIPCION	SALDO A 1 DE ENERO	MODIFICACIONES SALDO INICIAL	ABONOS REALIZADOS EN EJERCICIO	TOTAL ACREEDORES	CARGOS REALIZADOS EN EJERCICIO	ACREEDORES PDTE. PAGO EN 31/12
410 - 20049	ACREEDORES POR IVA SOPORTADO.	221.810,20	0,00	908.595,30	1.130.405,50	994.077,58	136.327,92
4140 - 20505	ENTES PUB.ACREE.POR REC.PART.DIP. 40% LI	1.527,45	0,00	0,00	1.527,45	1.527,45	0,00
4141 - 20506	ENTES PUB.ACREE.POR REC. PART. DIPUTACI	16.842,02	0,00	0,00	16.842,02	16.842,02	0,00
4190 - 20503	Acreedores por Ingresos Duplicados y por Bajas	231.801,65	0,00	408.718,70	640.520,35	61.227,21	579.293,14
4191 - 20505	Otros Acreedores np Seguridad Social	0,00	0,00	82.827,63	82.827,63	82.827,63	0,00
4192 - 20509	Otros acreedores no presupuestarios	192.987,94	0,00	19.452.939,59	19.645.927,53	19.465.375,10	180.552,43
4193 - 20509	OTROS ACR .NP.ACRED. POR TERRENOS PTE	5.845.104,24	0,00	0,00	5.845.104,24	0,00	5.845.104,24
4199 - 20509	FORMALIZACIÓN PAGOS NO PRESUPUESTARI	197.260,13	0,00	6.808.210,09	7.005.470,22	6.793.327,02	212.143,20
453 - 20060	ENTES PUB.ING. PENDIENTES DE LIQUIDAR.	131.558,87	0,00	2.054.606,00	2.186.164,87	3.376,04	2.182.788,83
4750 - 20040	Hacienda Pública, acreedora por IVA	480.299,78	0,00	366.247,92	846.547,70	366.247,92	480.299,78
47510 - 20001	Hacienda Pública, acreedor por retenciones practi	816.067,09	0,00	4.677.423,22	5.493.490,31	4.630.378,14	863.112,17
47510 - 20001	Hacienda Pública, acreedor por retenciones practi	133.126,58	0,00	877.270,99	1.010.397,57	862.891,94	147.505,63
47510 - 20001	Hacienda Pública, acreedor por retenciones practi	7.555,69	0,00	42.840,49	50.396,18	42.777,84	7.618,34
47510 - 20001	Hacienda Pública, acreedor por retenciones practi	29.427,82	0,00	324.632,90	354.060,72	332.668,40	21.392,32
47510 - 20001	Hacienda Pública, acreedor por retenciones practi	7.540,05	0,00	89.690,02	97.230,07	88.332,74	8.897,33
4760 - 20030	ORGANISMOS DE PREVISIÓN SOCIAL,ACREED	165.870,47	0,00	2.290.474,51	2.456.344,98	2.229.548,02	226.796,96
47700 - 91001	H.P. IVA repercutido (Servicios Generales)	28.883,82	0,00	953.602,02	982.485,84	939.205,07	43.280,77
47702 - 91001	H.P. IVA repercutido (Servicio Autobuses)	-39.416,08	0,00	496.418,41	457.002,33	457.002,33	0,00
47703 - 91001	H.P. IVA repercutido (Estación de Autobuses)	7.889,07	0,00	64.152,14	72.041,21	65.880,99	6.160,22
47704 - 91001	H.P. IVA repercutido (Instalaciones Deportivas)	5.216,77	0,00	31.114,94	36.331,71	24.232,09	12.099,62
5601 - 20080	FIANZAS RECIBIDAS C/P.	7.801.745,30	0,00	504.024,86	8.305.770,16	340.048,17	7.965.721,99
5612 - 20140	Depósitos recibidos de Entes Públicos	3.175,55	0,00	0,00	3.175,55	0,00	3.175,55
56151 - 20100	Depósitos a corto plazo (Extra-Presupuestaria)	225.426,21	0,00	0,00	225.426,21	0,00	225.426,21
5616 - 20500	Depósitos recibidos.Retenc. Organismos Oficiales	393.063,16	0,00	56.810,83	449.873,99	56.810,83	393.063,16
5617 - 20501	Depósitos recibidos de Otras empresas privadas	142,13	0,00	5.641,62	5.783,75	5.641,62	142,13
56190 - 20061	Embargos Recaudación Municipal	8.000,89	0,00	691,27	8.692,16	835,49	7.856,67
56191 - 20062	Expropiaciones variante ferrocarril	350.628,14	0,00	0,00	350.628,14	10.065,52	340.562,62
56192 - 20063	Expropiaciones Aeropuerto Villafria	10.495,21	0,00	0,00	10.495,21	0,00	10.495,21
56195 - 20100	Retenciones Diversas	2.412,04	0,00	4.179,14	6.591,18	4.870,41	1.720,77
Total General:		17.276.442,19	0,00	40.501.112,59	57.777.554,78	37.876.017,57	19.901.537,21

OPERACIONES NO PRESUPUESTARIAS DE TESORERIA

3.- Partidas pendientes de aplicación. Ingresos

CONCEPTO	DESCRIPCION	COBROS PDTES. DE APLICACIÓN A 1 DE ENERO	MODIFICACIONES SALDO INICIAL	COBROS REALIZADOS EN EJERCICIO	TOTAL COBROS PDTES. APLICACIÓN	COBROS APLICADOS EN EJERCICIO	COBROS PDTE. APLIC. EN 31/12
5541 - 30005	Ingr.Pdtes.Aplic. De Entidades Colaboradoras	41.228,29	0,00	6.921.802,08	6.963.030,37	6.921.802,08	41.228,29
55420 - 30002	Ingr.Pdtes.Aplic.(Valores Créditos a Favor)	8.430.468,74	0,00	1.014.628,87	9.445.097,61	8.544.467,34	900.630,27
55421 - 30002	Ingr.Pdtes.Aplic.(Exist.IVA Servicio Aguas)	31,78	0,00	0,00	31,78	0,00	31,78
55427 - 30002	Ingr.Pdtes.Aplic. Tarjeta Monedero	228,78	0,00	0,00	228,78	0,00	228,78
55428 - 30002	Ingr.Pdtes.Aplic. Cuenta Fácil.	2.865.578,19	0,00	-8.000.000,00	-5.134.421,81	-5.137.780,97	3.359,16
5543 - 30003	Ingr.Pdtes.Aplic. En ctas.restringid.recaudac	7.027.606,22	0,00	7.612.293,31	14.639.899,53	12.246.465,62	2.393.433,91
5545 - 30008	Aportaciones 15% aprovechamiento medio	8.772,11	0,00	0,00	8.772,11	0,00	8.772,11
55460 - 30002	Ingr.Pdtes.Aplic. En Caja.	2.476,15	0,00	0,00	2.476,15	0,00	2.476,15
55461 - 30002	Ingr.Pdtes.Aplic. En Bancos.	3.732.229,11	0,00	3.032.943,15	6.765.172,26	2.154.732,60	4.610.439,66
5549 - 30008	Otros Ingresos Pendientes de Aplicación.	6.117,84	0,00	211.769,81	217.887,65	3.530,08	214.357,57
559 - 30008	OTRAS PARTIDAS PENDIENTES DE APLICACIÓ	232,15	0,00	0,00	232,15	0,00	232,15
Total General:		22.114.969,36	0,00	10.793.437,22	32.908.406,58	24.733.216,75	8.175.189,83

ESTADO DE SITUACION Y MOVIMIENTOS DE LAS OPERACIONES
NO PRESUPUESTARIAS DE TESORERIA

4.- Partidas pendientes de aplicación. Pagos

CONCEPTO	DESCRIPCION	PAGOS PDTES. APLICACIÓN A 1 DE ENERO	MODIFICACIONES SALDO INICIAL	PAGOS REALIZADOS EN EJERCICIO	TOTAL PAGOS PDTES. APLICACIÓN	PAGOS APLICADOS EN EJERCICIO	PAGOS PDTES. DE APLICACIÓN A 31 DE DICIEMBRE
555 - 40001	PAGOS PENDIENTES DE APLICACIÓN.	2.764.473,41	0,00	15.431.955,11	18.196.428,52	12.732.279,17	5.464.149,35
5581 - 40001	Prov. fondos anticipos de CF pend. justificación	37.850,57	0,00	11.465,58	49.316,15	30.220,75	19.095,40
5585 - 40001	Libramientos para provisiones de fondos	6.566,77	0,00	30.220,75	36.787,52	35.078,99	1.708,53
Total General:		2.808.890,75	0,00	15.473.641,44	18.282.532,19	12.797.578,91	5.484.953,28

INSTITUTO MUNICIPAL DE CULTURA -2015
22.-Contratación Administrativa. Procedimientos de Adjudicación

TIPO DE CONTRATO	PROCEDIMIENTO ABIERTO			PROCEDIMIENTO RESTRINGIDO			PROCEDIMIENTO NEGOCIADO			DIÁLOGO COMPETITIVO	ADJUDICACIÓN DIRECTA	TOTAL
	MULTIPLIC. CRITERIO	ÚNICO CRITERIO	TOTAL	MULTIPLIC. CRITERIO	ÚNICO CRITERIO	TOTAL	CON PUBLICIDAD	SIN PUBLICIDAD	TOTAL			
De obras	125.406,90	0,00	125.406,90	0,00	0,00	0,00	0,00		0,00	0,00	0,00	125.406,90
De suministros	0,00	0,00	0,00	0,00	0,00	0,00	0,00	0,00	0,00	0,00	0,00	0,00
Patrimoniales	0,00	0,00	0,00	0,00	0,00	0,00	0,00	0,00	0,00	0,00	0,00	0,00
De gestión de servicios públicos	0,00	0,00	0,00	0,00	0,00	0,00	0,00	0,00	0,00	0,00	0,00	0,00
De servicios	54.958,67	0,00	54.958,67	0,00	0,00	0,00	0,00	43.814,05	43.814,05	0,00	0,00	98.772,72
De concesión de obra pública	0,00	0,00	0,00	0,00	0,00	0,00	0,00	0,00	0,00	0,00	0,00	0,00
De colaboración entre sector público y sector privado	0,00	0,00	0,00	0,00	0,00	0,00	0,00	0,00	0,00	0,00	0,00	0,00
De carácter administrativo especial	0,00	0,00	0,00	0,00	0,00	0,00	0,00	0,00	0,00	0,00	0,00	0,00
Otros	0,00	0,00	0,00	0,00	0,00	0,00	0,00		0,00	0,00	0,00	0,00
TOTAL	180.365,57	0,00	180.365,57	0,00	0,00	0,00	0,00	43.814,05	43.814,05	0,00	0,00	224.179,62

De conformidad con los datos suministrados por Contratación

ESTADO DE VALORES RECIBIDOS EN DEPÓSITO

CONCEPTO	DESCRIPCION	SALDO A 1 DE ENERO	MODIFICACIONES SALDO INICIAL	DEPÓSITOS RECIBIDOS EN EJERCICIO	TOTAL DEPÓSITOS RECIBIDOS	DEPÓSITOS CANCELADOS	DEPÓSITOS PENDIENTES DEVOLUCIÓN A 31 DE DICIEMBRE
70002	Avales Recibidos	65.275.102,94	0,00	1.276.932,42	66.552.035,36	4.070.298,91	62.481.736,45
70003	Avales Recibidos-Devolución autorizada	2.551.754,96	0,00	4.070.298,91	6.622.053,87	4.141.240,42	2.480.813,45
TOTAL :		67.826.857,90	0,00	5.347.231,33	73.174.089,23	8.211.539,33	64.962.549,90

EJERCICIO CORRIENTE
PRESUPUESTO DE GASTOS

Modificaciones de crédito

PARTIDA PRESUPUESTARIA	DESCRIPCIÓN	CRÉDITOS EXTRAORD.	SUPLEMENTOS DE CRÉDITO	AMPLIACIONES DE CRÉDITO	TRANSFERENCIAS DE CRÉDITO		INCORPORAC. REMANENTES DE CRÉDITO	CRÉDITOS GENERADOS INGRESOS	BAJAS POR ANULACIÓN	AJUSTES POR PRORROGA	TOTAL MODIFICACIONES
					POSITIVAS	NEGATIVAS					
01 011 913	Deuda pública. Amort.prést. a L/P de	0,00	6.519.979,78	0,00	0,00	0,00	0,00	0,00	0,00	0,00	6.519.979,78
01 130 16200	Admon Gral Segurid Formación perso	0,00	15.400,00	0,00	0,00	0,00	0,00	0,00	0,00	0,00	15.400,00
01 130 204	Admon Gral Segurid Arrendamiento t	0,00	0,00	0,00	0,00	5.615,00	0,00	0,00	0,00	0,00	-5.615,00
01 130 212	Admon Gral Segurid Edificios y otras	0,00	169,40	0,00	0,00	0,00	0,00	0,00	0,00	0,00	169,40
01 130 22102	Admon Gral Segurid Gas	0,00	44.075,79	0,00	0,00	0,00	0,00	0,00	0,00	0,00	44.075,79
01 130 22103	Admon Gral Segurid Combustibles y	0,00	1.009,04	0,00	0,00	0,00	0,00	0,00	0,00	0,00	1.009,04
01 130 22699	Admon Gral Segurid Otros gastos div	0,00	0,00	0,00	1.000,00	0,00	0,00	0,00	0,00	0,00	1.000,00
01 130 624	Admon Gral Segurid Elementos de tra	0,00	0,00	0,00	0,00	36.000,00	0,00	28.687,00	0,00	0,00	-7.313,00
01 133 61900	Ordenación del tráfico y estaci. Otras	159.654,64	0,00	0,00	0,00	0,00	0,00	0,00	0,00	0,00	159.654,64
01 135 22104	Protección civil. Vestuario	0,00	0,00	0,00	0,00	0,00	0,00	5.860,06	0,00	0,00	5.860,06
01 135 22106	Protección Civil. Productos farmaceut	0,00	0,00	0,00	0,00	0,00	0,00	646,58	0,00	0,00	646,58
01 135 22199	Protección civil. Otros suministros	0,00	0,00	0,00	0,00	0,00	0,00	3.993,36	0,00	0,00	3.993,36
01 135 22699	Protección civil. Otros gastos diversos	0,00	5.651,56	0,00	90.874,83	0,00	0,00	0,00	0,00	0,00	96.526,39
01 135 623	Protección Civil. Maquinaria, instalac	0,00	0,00	0,00	0,00	0,00	4.675,44	0,00	0,00	0,00	4.675,44
01 136 212	Servic.extinc.de incendios. Edificios	0,00	229,90	0,00	0,00	0,00	0,00	0,00	0,00	0,00	229,90
01 136 22103	Servic.extinc.de incendios. Combusti	0,00	688,35	0,00	0,00	0,00	0,00	0,00	0,00	0,00	688,35
01 136 623	Servic.extinc.de incendios. Maquin,in	0,00	0,00	0,00	0,00	0,00	60.000,00	0,00	0,00	0,00	60.000,00
01 151 467	Transferencias corrientes a Consorcio	0,00	0,00	0,00	0,00	0,00	0,00	0,00	772.523,14	0,00	-772.523,14
01 151 681	Otras infraestructuras. Terrenos y bie	0,00	91.306,53	0,00	0,00	0,00	0,00	0,00	0,00	0,00	91.306,53
01 151 689	Urbanismo. Otros gastos inv bienes p	0,00	41.154,20	0,00	0,00	0,00	0,00	0,00	0,00	0,00	41.154,20
01 1522 77002	Fomento de la edificac. protegida. Lín	0,00	0,00	0,00	0,00	0,00	108.857,62	0,00	0,00	0,00	108.857,62
01 1522 77002	Fomento edif protegida. Líneas PECH	0,00	0,00	0,00	0,00	0,00	43.000,00	0,00	0,00	0,00	43.000,00

EJERCICIO CORRIENTE
PRESUPUESTO DE GASTOS

Modificaciones de crédito

PARTIDA PRESUPUESTARIA	DESCRIPCIÓN	CRÉDITOS EXTRAORD.	SUPLEMENTOS DE CRÉDITO	AMPLIACIONES DE CRÉDITO	TRANSFERENCIAS DE CRÉDITO		INCORPORAC. REMANENTES DE CRÉDITO	CRÉDITOS GENERADOS INGRESOS	BAJAS POR ANULACIÓN	AJUSTES POR PRORROGA	TOTAL MODIFICACIONES
					POSITIVAS	NEGATIVAS					
01 1522 786	Aportación Estado. ARU San Cristob	0,00	0,00	0,00	0,00	0,00	0,00	1.514.155,54	0,00	0,00	1.514.155,54
01 1522 787	Aportación CCAA. ARU San Cristob	0,00	0,00	0,00	0,00	0,00	0,00	346.083,91	0,00	0,00	346.083,91
01 1532 61900	Pavimentación vías púb Otras invers	0,00	1.662.500,00	0,00	0,00	0,00	0,00	0,00	0,00	0,00	1.662.500,00
01 1532 61900	Vías públicas. Otras invers. de reposi	0,00	0,00	0,00	0,00	0,00	251.659,00	0,00	0,00	0,00	251.659,00
01 1532 61902	Pavimentación vías púb Repar y refu	0,00	0,00	0,00	0,00	281.071,21	0,00	0,00	0,00	0,00	-281.071,21
01 1532 61902	Vías públicas. Reparación y refuerzo	0,00	0,00	0,00	0,00	0,00	384.487,80	0,00	0,00	0,00	384.487,80
01 1532 61907	Pavimentación vías púb Infraestructur	0,00	67.778,59	0,00	281.071,21	0,00	0,00	0,00	0,00	0,00	348.849,80
01 161 60901	Administración General.Terrenos	0,00	0,00	0,00	0,00	0,00	266.541,33	0,00	0,00	0,00	266.541,33
01 1622 22799	Gestión de residuos. Puntos limpios	0,00	1.314,06	0,00	0,00	0,00	0,00	0,00	0,00	0,00	1.314,06
01 1622 22799	Gestión de residuos. Vertedero de Ab	0,00	178.283,35	0,00	0,00	0,00	0,00	0,00	0,00	0,00	178.283,35
01 1623 22799	Tratamiento de residuos. Planta de Bi	0,00	0,00	0,00	0,00	39.920,00	0,00	0,00	0,00	0,00	-39.920,00
01 163 22700	Limpieza viaria. Limpieza y aseo	0,00	0,00	0,00	0,00	38.380,00	0,00	0,00	0,00	0,00	-38.380,00
01 164 22103	Cementerio y s. funerarios. Combusti	0,00	6.571,11	0,00	0,00	0,00	0,00	0,00	0,00	0,00	6.571,11
01 164 22104	Cementerio. Vestuario	1.720,62	0,00	0,00	0,00	0,00	0,00	0,00	0,00	0,00	1.720,62
01 164 22199	Cementerio. Otros suministros.	0,00	26.279,50	0,00	0,00	0,00	0,00	0,00	0,00	0,00	26.279,50
01 164 22799	Cementerio. Conservación y manteni	0,00	59.494,47	0,00	0,00	0,00	0,00	0,00	0,00	0,00	59.494,47
01 164 61906	Cement. y ser. Otras inv rep en infrae	0,00	0,00	0,00	0,00	0,00	0,00	0,00	27.000,00	0,00	-27.000,00
01 164 623	Cement. y servicios funerar. Maquin	0,00	0,00	0,00	0,00	0,00	0,00	0,00	28.000,00	0,00	-28.000,00
01 164 624	Cementerios y ser. funerario. Element	55.000,00	0,00	0,00	0,00	0,00	0,00	0,00	0,00	0,00	55.000,00
01 170 13100	Admón. gral del medio ambiente. Ret	0,00	0,00	0,00	0,00	100.000,00	0,00	0,00	0,00	0,00	-100.000,00
01 170 203	Medio Ambiente. Arrendamiento maq	0,00	0,00	0,00	47.500,00	0,00	0,00	0,00	0,00	0,00	47.500,00
01 170 204	Medio Ambiente. Arrendamiento tran	0,00	0,00	0,00	17.000,00	0,00	0,00	0,00	0,00	0,00	17.000,00

EJERCICIO CORRIENTE
PRESUPUESTO DE GASTOS

Modificaciones de crédito

PARTIDA PRESUPUESTARIA	DESCRIPCIÓN	CRÉDITOS EXTRAORD.	SUPLEMENTOS DE CRÉDITO	AMPLIACIONES DE CRÉDITO	TRANSFERENCIAS DE CRÉDITO		INCORPORAC. REMANENTES DE CRÉDITO	CRÉDITOS GENERADOS INGRESOS	BAJAS POR ANULACIÓN	AJUSTES POR PRORROGA	TOTAL MODIFICACIONES
					POSITIVAS	NEGATIVAS					
01 170 210	Admón. gral del medio ambiente. Otr	0,00	14,85	0,00	0,00	0,00	0,00	0,00	0,00	0,00	14,85
01 170 22104	Medio Ambiente. Vestuario	0,00	0,00	0,00	7.000,00	0,00	0,00	0,00	0,00	0,00	7.000,00
01 170 22199	Medio Ambiente. Otros suministros	0,00	0,00	0,00	25.700,00	0,00	0,00	0,00	0,00	0,00	25.700,00
01 170 22699	Admón. gral del medio ambiente. Otr	0,00	26.183,60	0,00	0,00	0,00	0,00	0,00	0,00	0,00	26.183,60
01 170 22799	Admón. gral del medio ambiente. Con	0,00	9.654,80	0,00	0,00	0,00	0,00	0,00	0,00	0,00	9.654,80
01 170 22799	Medio ambiente. Trabajos realizados	0,00	0,00	0,00	75.600,00	0,00	0,00	0,00	0,00	0,00	75.600,00
01 171 22199	Parques y jardines. Otros suministros	0,00	49,34	0,00	0,00	0,00	0,00	0,00	0,00	0,00	49,34
01 171 60901	Parques y jardines. Obra nueva y mob	0,00	1.125.000,00	0,00	50.000,00	0,00	0,00	0,00	0,00	0,00	1.175.000,00
01 171 61900	Parques y Jardines. Otras inversiones	100.000,00	0,00	0,00	0,00	0,00	0,00	0,00	0,00	0,00	100.000,00
01 311 213	Acciones púb.relativas a la salud. Ma	0,00	1.997,71	0,00	0,00	0,00	0,00	0,00	0,00	0,00	1.997,71
01 311 22199	Acciones púb.relativas a la salud. Otr	0,00	1.978,02	0,00	0,00	0,00	0,00	0,00	0,00	0,00	1.978,02
01 311 22699	Acciones púb.relativas a la salud. Otr	0,00	4.614,07	0,00	0,00	0,00	0,00	0,00	0,00	0,00	4.614,07
01 320 212	Admón.gral de educación. Edific.y otr	0,00	29.599,84	0,00	0,00	0,00	0,00	0,00	0,00	0,00	29.599,84
01 320 213	Admón.gral de educación. Maquinar,	0,00	2.639,31	0,00	0,00	0,00	0,00	0,00	0,00	0,00	2.639,31
01 320 22102	Admón.gral de educación. Gas	0,00	103.347,93	0,00	0,00	0,00	0,00	0,00	0,00	0,00	103.347,93
01 320 22103	Admón.gral de educación. Combustib	0,00	13.329,03	0,00	0,00	0,00	0,00	0,00	0,00	0,00	13.329,03
01 330 41002	Admon. Gral Cultura. Instituto Munic	0,00	0,00	0,00	15.000,00	0,00	0,00	0,00	0,00	0,00	15.000,00
01 330 622	Admo Gral Cultura. Edificios y otras	0,00	0,00	0,00	0,00	0,00	1.017.500,00	0,00	0,00	0,00	1.017.500,00
01 330 622	Admon. Gral Cultura. Edificios y otra	0,00	0,00	0,00	0,00	0,00	1.300.000,00	0,00	0,00	0,00	1.300.000,00
01 330 71002	Admon. Gral Cultura. A IMCT	0,00	0,00	0,00	0,00	15.000,00	0,00	0,00	0,00	0,00	-15.000,00
01 334 449	Promc.Cultura.Otras subv.a entes púb	0,00	0,00	0,00	0,00	0,00	0,00	0,00	20.000,00	0,00	-20.000,00
01 334 48906	Promoción cultural Otras subvencione	105.000,00	0,00	0,00	0,00	0,00	0,00	0,00	0,00	0,00	105.000,00

EJERCICIO CORRIENTE
PRESUPUESTO DE GASTOS

Modificaciones de crédito

PARTIDA PRESUPUESTARIA	DESCRIPCIÓN	CRÉDITOS EXTRAORD.	SUPLEMENTOS DE CRÉDITO	AMPLIACIONES DE CRÉDITO	TRANSFERENCIAS DE CRÉDITO		INCORPORAC. REMANENTES DE CRÉDITO	CRÉDITOS GENERADOS INGRESOS	BAJAS POR ANULACIÓN	AJUSTES POR PRORROGA	TOTAL MODIFICACIONES
					POSITIVAS	NEGATIVAS					
01 336 780	Arq.y protecc.patrimonio.Convenio R	0,00	0,00	0,00	0,00	0,00	18.000,00	0,00	0,00	0,00	18.000,00
01 422 479	Industria. Otras subvenciones a Empr	50.000,00	0,00	0,00	0,00	0,00	0,00	0,00	0,00	0,00	50.000,00
01 422 48906	Industria. Otras subvenciones	20.000,00	0,00	0,00	0,00	0,00	0,00	0,00	0,00	0,00	20.000,00
01 422 61900	Industria. Otras inversiones rep infrae	0,00	1.272.825,14	0,00	0,00	0,00	0,00	0,00	200.000,00	0,00	1.072.825,14
01 459 210	Otras infraestructuras. Infraestructura	0,00	17.840,13	0,00	0,00	0,00	0,00	0,00	0,00	0,00	17.840,13
01 459 22799	Otras infraest.Trabajos realizados otra	0,00	0,00	0,00	0,00	0,00	0,00	12.293,43	0,00	0,00	12.293,43
01 459 61900	Fomento.Otras inv.reposición de infra	0,00	27.551,65	0,00	0,00	229.259,83	602.335,49	0,00	55.000,00	0,00	345.627,31
01 459 61900	Otras infraestructuras.Otras inv reposi	0,00	0,00	0,00	0,00	0,00	129.100,00	0,00	0,00	0,00	129.100,00
01 459 61901	Otras infraestructuras. Redacción pro	0,00	24.441,03	0,00	0,00	0,00	0,00	0,00	0,00	0,00	24.441,03
01 912 22601	Órganos de gobierno. Atenc.protocola	0,00	33.165,87	0,00	0,00	0,00	0,00	0,00	0,00	0,00	33.165,87
01 912 48902	Órganos de gobierno. Subvenciones a	0,00	0,00	0,00	10.000,00	0,00	0,00	0,00	20.000,00	0,00	-10.000,00
01 920 16000	Administración General.Seguridad So	0,00	0,00	0,00	0,00	0,00	0,00	176.654,55	0,00	0,00	176.654,55
01 920 16009	Admón.Gral. Otras cuotas	0,00	0,00	0,00	1.500,00	0,00	0,00	0,00	0,00	0,00	1.500,00
01 920 16202	Transporte de personal	0,00	1.193,50	0,00	0,00	0,00	0,00	0,00	0,00	0,00	1.193,50
01 920 212	Admón.Gral. Edificios y otras constru	0,00	8.498,43	0,00	0,00	0,00	0,00	0,00	0,00	0,00	8.498,43
01 920 213	Admón. Gral. Maquinaria, instalacion	0,00	17.184,50	0,00	0,00	0,00	0,00	0,00	0,00	0,00	17.184,50
01 920 214	Admon. Gral. Elementos de transport	0,00	2.762,18	0,00	0,00	0,00	0,00	0,00	0,00	0,00	2.762,18
01 920 22000	Administracion General. Ordianrio no	0,00	1.499,21	0,00	0,00	0,00	0,00	0,00	0,00	0,00	1.499,21
01 920 22001	Administración General. Prensa, revis	0,00	5.523,06	0,00	0,00	0,00	0,00	0,00	0,00	0,00	5.523,06
01 920 22101	Administración General. Agua	0,00	1.518,21	0,00	0,00	0,00	0,00	0,00	0,00	0,00	1.518,21
01 920 22102	Administración General. Gas	0,00	7.645,82	0,00	0,00	0,00	0,00	0,00	0,00	0,00	7.645,82
01 920 22103	Administración General. Combustible	0,00	14.554,74	0,00	0,00	0,00	0,00	0,00	0,00	0,00	14.554,74

EJERCICIO CORRIENTE
PRESUPUESTO DE GASTOS

Modificaciones de crédito

PARTIDA PRESUPUESTARIA	DESCRIPCIÓN	CRÉDITOS EXTRAORD.	SUPLEMENTOS DE CRÉDITO	AMPLIACIONES DE CRÉDITO	TRANSFERENCIAS DE CRÉDITO		INCORPORAC. REMANENTES DE CRÉDITO	CRÉDITOS GENERADOS INGRESOS	BAJAS POR ANULACIÓN	AJUSTES POR PRORROGA	TOTAL MODIFICACIONES
					POSITIVAS	NEGATIVAS					
01 920 22199	Administración General. Otros sumini	0,00	1.442,80	0,00	0,00	0,00	0,00	0,00	0,00	0,00	1.442,80
01 920 22200	Administración General. Servicios Te	0,00	11.645,57	0,00	0,00	0,00	0,00	0,00	0,00	0,00	11.645,57
01 920 22201	Administración General. Postales	0,00	28.316,21	0,00	0,00	0,00	0,00	0,00	0,00	0,00	28.316,21
01 920 22603	Administración general.Publicación d	0,00	1.374,00	0,00	0,00	0,00	0,00	0,00	0,00	0,00	1.374,00
01 920 22604	Administración General. Jurídicos, co	0,00	737.523,14	0,00	0,00	0,00	0,00	0,00	0,00	0,00	737.523,14
01 920 22706	Administración General. Estud.y trab	0,00	0,00	0,00	0,00	0,00	95.020,00	0,00	0,00	0,00	95.020,00
01 920 623	Administración Gral. Maquinaria, ins	0,00	0,00	0,00	4.000,00	0,00	0,00	0,00	0,00	0,00	4.000,00
01 920 625	Administración General. Mobiliario.	0,00	7.552,20	0,00	0,00	0,00	0,00	0,00	0,00	0,00	7.552,20
01 920 632	Admon. General. Remodelación Edifi	0,00	0,00	0,00	0,00	0,00	21.653,05	0,00	0,00	0,00	21.653,05
01 920 830	Admón.Gral. Préstamos a C/P	0,00	0,00	61.508,90	0,00	0,00	0,00	0,00	0,00	0,00	61.508,90
01 922 22001	Org. Institucional EELL. Prensa, revis	0,00	1.160,00	0,00	0,00	0,00	0,00	0,00	0,00	0,00	1.160,00
01 922 22602	Org. Institucional EELL. Publicidad y	0,00	235.452,32	0,00	0,00	0,00	0,00	0,00	0,00	0,00	235.452,32
01 922 22799	Coord. y organ. inst. Elaboración y di	0,00	71.738,85	0,00	0,00	0,00	0,00	0,00	0,00	0,00	71.738,85
01 922 48900	Org institucional EELL. Asoc Plan Es	0,00	0,00	0,00	0,00	0,00	272.634,98	0,00	20.000,00	0,00	252.634,98
01 926 22799	Comunicaciones interna. Conserv y m	0,00	3.471,16	0,00	0,00	0,00	0,00	0,00	0,00	0,00	3.471,16
01 926 626	Comunicaciones internas. Equipos pr	0,00	1.676,98	0,00	9.000,00	0,00	0,00	0,00	0,00	0,00	10.676,98
01 926 626	Informática. Equipos para procesos de	0,00	0,00	0,00	0,00	0,00	55.831,28	0,00	0,00	0,00	55.831,28
01 926 641	Comunicaciones internas. Gastos apli	0,00	87.363,93	0,00	0,00	0,00	237.424,00	0,00	0,00	0,00	324.787,93
01 926 641	Plan de modernización. Gastos en apli	0,00	0,00	0,00	0,00	0,00	106.645,30	0,00	0,00	0,00	106.645,30
01 931 50000	Politica económica y fiscal.Fondo de	0,00	0,00	0,00	0,00	40.000,00	0,00	0,00	0,00	0,00	-40.000,00
01 932 22001	Gestión sistema tributario.Prensa, rev	0,00	380,00	0,00	0,00	0,00	0,00	0,00	0,00	0,00	380,00
01 932 22699	Gestión del sistema tributario.Oros ga	0,00	2.924,10	0,00	0,00	0,00	0,00	0,00	0,00	0,00	2.924,10

EJERCICIO CORRIENTE
PRESUPUESTO DE GASTOS

Modificaciones de crédito

PARTIDA PRESUPUESTARIA	DESCRIPCIÓN	CRÉDITOS EXTRAORD.	SUPLEMENTOS DE CRÉDITO	AMPLIACIONES DE CRÉDITO	TRANSFERENCIAS DE CRÉDITO		INCORPORAC. REMANENTES DE CRÉDITO	CRÉDITOS GENERADOS INGRESOS	BAJAS POR ANULACIÓN	AJUSTES POR PRORROGA	TOTAL MODIFICACIONES
					POSITIVAS	NEGATIVAS					
01 932 22706	Gestión sist tributario. Estudios y trab	0,00	8.825,60	0,00	0,00	0,00	0,00	0,00	0,00	0,00	8.825,60
01 933 632	Gestión Patrimo Remodelación Edific	2.000.000,00	0,00	0,00	0,00	0,00	0,00	0,00	0,00	0,00	2.000.000,00
03 134 214	Movilidad urbana. Elementos de trans	0,00	181,50	0,00	0,00	0,00	0,00	0,00	0,00	0,00	181,50
03 134 22102	Movilidad urbana. Gas	0,00	744,99	0,00	0,00	0,00	0,00	0,00	0,00	0,00	744,99
03 134 22200	Movilidad urbana.Servic.de telecomu	0,00	98,74	0,00	0,00	0,00	0,00	0,00	0,00	0,00	98,74
03 134 22699	Movilidad urbana.Otros gtos.diversos	0,00	1.000,00	0,00	0,00	0,00	0,00	0,00	0,00	0,00	1.000,00
03 134 22799	Movilidad urbana. Préstamos bicilet	0,00	5.993,34	0,00	0,00	0,00	0,00	0,00	0,00	0,00	5.993,34
03 134 23020	Promoc, mantenim.y desarrollo. Dieta	0,00	0,00	0,00	0,00	0,00	1.666,40	0,00	0,00	0,00	1.666,40
03 134 480	Movilidad urbana. Atenciones benéfi	0,00	3.426,00	0,00	0,00	0,00	0,00	0,00	0,00	0,00	3.426,00
03 134 61911	Promoc, mantenim.y desarrollo. Infra	0,00	0,00	0,00	0,00	0,00	753.866,72	0,00	0,00	0,00	753.866,72
03 134 624	Promoc, mant transporte. Elementos t	0,00	0,00	0,00	0,00	0,00	2.964,50	0,00	0,00	0,00	2.964,50
03 134 641	Movilidad urbana. Gastos aplicacione	0,00	0,00	0,00	0,00	0,00	26.000,00	0,00	0,00	0,00	26.000,00
03 4411 16200	Transp.colectivo urbano. Formación y	0,00	4.044,00	0,00	0,00	0,00	0,00	0,00	0,00	0,00	4.044,00
03 4411 204	Transp.colectivo urbano. Arrend. mat	0,00	120.750,45	0,00	0,00	0,00	0,00	0,00	0,00	0,00	120.750,45
03 4411 212	Transp.colectivo urbano. Edificios y o	0,00	485,46	0,00	0,00	0,00	0,00	0,00	0,00	0,00	485,46
03 4411 213	Transp.colectivo urbano. Maquinar. i	0,00	67.037,29	0,00	0,00	0,00	0,00	0,00	0,00	0,00	67.037,29
03 4411 214	Transp.colectivo urbano. Elementos d	0,00	171.485,44	0,00	0,00	0,00	0,00	0,00	0,00	0,00	171.485,44
03 4411 22002	Transp.colectivo urbano. Mat. inform	0,00	1.010,82	0,00	0,00	0,00	0,00	0,00	0,00	0,00	1.010,82
03 4411 22102	Transp.colectivo urbano. Gas	0,00	46.801,73	0,00	0,00	0,00	0,00	0,00	0,00	0,00	46.801,73
03 4411 22103	Transp.colectivo urbano. Combustible	0,00	124.213,32	0,00	0,00	0,00	0,00	0,00	0,00	0,00	124.213,32
03 4411 22199	Transp.colectivo urbano. Otros sumin	0,00	546,82	0,00	0,00	0,00	0,00	0,00	0,00	0,00	546,82
03 4411 22200	Transp.colectivo urbano. Servicios de	0,00	6.038,26	0,00	0,00	0,00	0,00	0,00	0,00	0,00	6.038,26

EJERCICIO CORRIENTE
PRESUPUESTO DE GASTOS

Modificaciones de crédito

PARTIDA PRESUPUESTARIA	DESCRIPCIÓN	CRÉDITOS EXTRAORD.	SUPLEMENTOS DE CRÉDITO	AMPLIACIONES DE CRÉDITO	TRANSFERENCIAS DE CRÉDITO		INCORPORAC. REMANENTES DE CRÉDITO	CRÉDITOS GENERADOS INGRESOS	BAJAS POR ANULACIÓN	AJUSTES POR PRORROGA	TOTAL MODIFICACIONES
					POSITIVAS	NEGATIVAS					
03 4411 22602	Transporte colectivo urbano. Publicid	0,00	2.383,00	0,00	0,00	0,00	0,00	0,00	0,00	0,00	2.383,00
03 4411 22699	Transporte colectivo urbano. Otros ga	0,00	212,29	0,00	0,00	0,00	0,00	0,00	0,00	0,00	212,29
03 4411 22708	Admón.Gral. transporte. Serv recauda	0,00	31.280,71	0,00	0,00	0,00	0,00	0,00	0,00	0,00	31.280,71
03 4411 61914	Admón.Gral. transporte. Infraestructu	0,00	0,00	0,00	0,00	0,00	48.348,34	0,00	0,00	0,00	48.348,34
03 4411 634	Transporte colect urb . Elementos de t	200.000,00	0,00	0,00	0,00	0,00	0,00	0,00	0,00	0,00	200.000,00
03 4411 830	Transporte colectivo urbano. Préstam	0,00	0,00	45.060,72	0,00	0,00	0,00	0,00	0,00	0,00	45.060,72
05 442 22103	Infraestructuras transporte. Combusti	0,00	3.928,06	237.524,56	0,00	0,00	0,00	0,00	0,00	0,00	241.452,62
05 442 22701	Infraestructuras transporte. Seguridad	0,00	21.814,08	0,00	0,00	0,00	0,00	0,00	0,00	0,00	21.814,08
06 341 481	Promoc.y fomento del deporte. Premi	0,00	0,00	0,00	0,00	8.700,00	0,00	0,00	0,00	0,00	-8.700,00
06 341 48912	Promoc.y fomento del deporte. Otras	0,00	0,00	0,00	0,00	54.950,00	0,00	0,00	0,00	0,00	-54.950,00
06 341 48919	Promoc.y fomento del deporte. Diputa	0,00	30.000,00	0,00	0,00	0,00	0,00	0,00	0,00	0,00	30.000,00
06 342 16000	Instalaciones deportivas.	0,00	0,00	0,00	0,00	0,00	592,78	0,00	0,00	0,00	592,78
06 342 213	Instalac.deportivas. Maquinar,instalac	0,00	3.491,12	0,00	0,00	0,00	0,00	0,00	0,00	0,00	3.491,12
06 342 214	Instalac.deportivas. Elementos de tran	0,00	72,22	0,00	0,00	0,00	0,00	0,00	0,00	0,00	72,22
06 342 22000	Instalaciones deportivas. Ordinario no	0,00	194,44	0,00	0,00	0,00	0,00	0,00	0,00	0,00	194,44
06 342 22102	Instalaciones deprotivas. Gas	0,00	46.950,77	0,00	0,00	0,00	0,00	0,00	0,00	0,00	46.950,77
06 342 22103	Instalaciones deprotivas. Combustible	0,00	5.822,10	0,00	0,00	0,00	0,00	0,00	0,00	0,00	5.822,10
06 342 22199	Instalaciones deportivas. Otros sumini	0,00	1.730,87	0,00	0,00	0,00	56,01	0,00	0,00	0,00	1.786,88
06 342 22200	Instalaciones deportivas. Servicios de	0,00	536,38	0,00	0,00	0,00	0,00	0,00	0,00	0,00	536,38
06 342 22602	Instalac deportivas.Publicidad y propa	0,00	4.020,83	0,00	63.650,00	0,00	0,00	0,00	0,00	0,00	67.670,83
06 342 22699	Instalaciones deportivas. Otros gastos	0,00	1.206,30	0,00	0,00	0,00	248,03	0,00	0,00	0,00	1.454,33
06 342 22799	Instalaciones deportivas.Mant integral	0,00	8.606,15	0,00	0,00	0,00	0,00	0,00	0,00	0,00	8.606,15

EJERCICIO CORRIENTE
PRESUPUESTO DE GASTOS

Modificaciones de crédito

PARTIDA PRESUPUESTARIA	DESCRIPCIÓN	CRÉDITOS EXTRAORD.	SUPLEMENTOS DE CRÉDITO	AMPLIACIONES DE CRÉDITO	TRANSFERENCIAS DE CRÉDITO		INCORPORAC. REMANENTES DE CRÉDITO	CRÉDITOS GENERADOS INGRESOS	BAJAS POR ANULACIÓN	AJUSTES POR PRORROGA	TOTAL MODIFICACIONES
					POSITIVAS	NEGATIVAS					
06 342 632	Instalaciones deportivas. Remodelació	0,00	0,00	0,00	0,00	0,00	418.736,87	0,00	0,00	0,00	418.736,87
07 430 22102	Comercio. Gas	0,00	733,92	0,00	0,00	0,00	0,00	0,00	0,00	0,00	733,92
07 430 22200	Comercio. Servicios de telecomunicac	0,00	50,56	0,00	0,00	0,00	0,00	0,00	0,00	0,00	50,56
07 430 22799	Admón.Gral. Comercio.Trab realizad	11.495,00	0,00	0,00	0,00	0,00	0,00	0,00	0,00	0,00	11.495,00
07 430 22799	Comercio. Organización de ferias	0,00	0,00	0,00	0,00	0,00	21.860,21	0,00	0,00	0,00	21.860,21
07 430 480	Admón Gral Comercio. Atenc benéfic	0,00	0,00	0,00	0,00	0,00	0,00	0,00	20.000,00	0,00	-20.000,00
07 430 480	Comercio. Atenciones benéficas y asi	0,00	0,00	0,00	0,00	0,00	9.005,30	0,00	0,00	0,00	9.005,30
07 430 48952	Comercio. Fundación Oxígeno	20.000,00	0,00	0,00	0,00	0,00	0,00	0,00	0,00	0,00	20.000,00
07 493 22799	Protección Consumidores usuarios.Se	0,00	14.145,08	0,00	0,00	0,00	0,00	0,00	0,00	0,00	14.145,08
07 493 641	Comunicaciones internas. Gastos apli	0,00	0,00	0,00	0,00	0,00	19.844,00	0,00	0,00	0,00	19.844,00
07 493 641	OMIC Gastos aplicaciones informátic	0,00	0,00	0,00	0,00	0,00	0,00	13.200,00	0,00	0,00	13.200,00
08 2310 12001	Asist. Social Prima. Ret.básicas. Suel	0,00	0,00	0,00	0,00	0,00	0,00	24.395,64	0,00	0,00	24.395,64
08 2310 12100	Asistencia social primaria. Compleme	0,00	0,00	0,00	0,00	0,00	0,00	13.491,65	0,00	0,00	13.491,65
08 2310 12101	Asistencia social primaria. Compl. es	0,00	0,00	0,00	0,00	0,00	0,00	14.864,94	0,00	0,00	14.864,94
08 2310 12103	Asistencia social primaria.Otros comp	0,00	0,00	0,00	0,00	0,00	0,00	4.050,94	0,00	0,00	4.050,94
08 2310 150	Asistencia social primaria. Productivi	0,00	0,00	0,00	0,00	0,00	0,00	3.838,12	0,00	0,00	3.838,12
08 2310 213	Asistenc.soc primar.Maquinaria, insta	0,00	827,46	0,00	0,00	0,00	0,00	0,00	0,00	0,00	827,46
08 2310 22102	Asistencia social primaria. Gas	0,00	3.874,92	0,00	0,00	0,00	0,00	0,00	0,00	0,00	3.874,92
08 2310 22602	Asistencia social primaria. Publicidad	0,00	997,40	0,00	0,00	0,00	0,00	0,00	0,00	0,00	997,40
08 2310 622	Admón Gral S. Soc.Edificios y otras c	0,00	0,00	0,00	0,00	0,00	114.305,42	0,00	0,00	0,00	114.305,42
08 2310 622	Admón. Gral de Servicios Sociales.Ed	0,00	0,00	0,00	0,00	0,00	13.423,93	0,00	0,00	0,00	13.423,93
08 2310 632	Admón Gral de S. S.Remodelación de	0,00	0,00	0,00	0,00	0,00	1.207,23	0,00	0,00	0,00	1.207,23

EJERCICIO CORRIENTE
PRESUPUESTO DE GASTOS

Modificaciones de crédito

PARTIDA PRESUPUESTARIA	DESCRIPCIÓN	CRÉDITOS EXTRAORD.	SUPLEMENTOS DE CRÉDITO	AMPLIACIONES DE CRÉDITO	TRANSFERENCIAS DE CRÉDITO		INCORPORAC. REMANENTES DE CRÉDITO	CRÉDITOS GENERADOS INGRESOS	BAJAS POR ANULACIÓN	AJUSTES POR PRORROGA	TOTAL MODIFICACIONES
					POSITIVAS	NEGATIVAS					
08 2311 224	Juventud. Primas de seguros	0,00	0,00	0,00	0,00	0,00	78,00	0,00	0,00	0,00	78,00
08 2311 22699	Juventud. Otros gastos diversos	0,00	0,00	0,00	0,00	0,00	1.207,24	0,00	0,00	0,00	1.207,24
08 2311 481	Juventud.Premios, becas y pensiones	0,00	0,00	0,00	0,00	0,00	6.633,00	0,00	0,00	0,00	6.633,00
08 2312 22799	Asist soc. prim. Familia..Serv.Acción	0,00	1.877,13	0,00	0,00	0,00	0,00	38.416,00	0,00	0,00	40.293,13
08 2314 22699	Asistenc.soc.primar.JUV.Otros gastos	0,00	1.103,95	0,00	0,00	0,00	0,00	19.683,14	0,00	0,00	20.787,09
08 2314 22799	Asist.Social prim.Juventud.Cursos Fo	0,00	230,00	0,00	0,00	0,00	0,00	0,00	0,00	0,00	230,00
08 2314 481	Asistenc Social Pri.JUVENTU.Premi	0,00	0,00	0,00	0,00	0,00	0,00	7.360,13	0,00	0,00	7.360,13
08 2314 60900	Juventud. Otras inv. en infraestructur	0,00	0,00	0,00	0,00	0,00	2.200,06	0,00	0,00	0,00	2.200,06
08 2314 622	Juventud. Edificios y otras construccion	0,00	0,00	0,00	0,00	0,00	57.021,02	0,00	0,00	0,00	57.021,02
08 2315 22699	Asist. Social Primaria.Mayor Otros ga	0,00	1.749,95	0,00	0,00	0,00	0,00	0,00	0,00	0,00	1.749,95
08 2315 22799	Asist.Social prim.Mayor.Serv.Acción	0,00	5.297,27	0,00	0,00	0,00	0,00	0,00	0,00	0,00	5.297,27
08 2316 480	Asist.Social Prim. Prom.Social Aten.	0,00	175.000,00	0,00	0,00	0,00	0,00	0,00	0,00	0,00	175.000,00
08 2317 22799	Asist soc. prim.Pers.dependientes.Ser	0,00	75.470,11	0,00	0,00	0,00	0,00	0,00	0,00	0,00	75.470,11
08 241 13100	Fomento Empleo. Retribuciones básic	0,00	0,00	0,00	0,00	0,00	0,00	192.181,89	0,00	0,00	192.181,89
08 241 13102	Fomento del Empleo Otras remuneracion	0,00	0,00	0,00	0,00	0,00	0,00	240.847,85	0,00	0,00	240.847,85
08 241 150	Fomento del Empleo. Productividad	0,00	0,00	0,00	0,00	0,00	0,00	27.727,42	0,00	0,00	27.727,42
08 241 22104	Fomento del Empleo. Vestuario	0,00	5.132,25	0,00	0,00	0,00	0,00	0,00	0,00	0,00	5.132,25
08 241 22199	Fomento de Empleo.Otros suministro	0,00	13.260,43	0,00	0,00	0,00	0,00	0,00	0,00	0,00	13.260,43
08 241 22699	Fomento de Empleo.Otros gastos dive	0,00	2.387,30	0,00	0,00	0,00	0,00	0,00	0,00	0,00	2.387,30
08 241 22799	Fomento del Empleo.Serv.Acción Soc	0,00	24.027,77	0,00	0,00	0,00	0,00	0,00	0,00	0,00	24.027,77
08 241 480	Fomento del Empleo. Atenciones ben	0,00	0,00	0,00	150.000,00	0,00	14.000,00	0,00	0,00	0,00	164.000,00
08 241 77000	Fomento del Empleo. A empresas priv	0,00	0,00	0,00	0,00	0,00	42.000,00	0,00	0,00	0,00	42.000,00

EJERCICIO CORRIENTE
PRESUPUESTO DE GASTOS

Modificaciones de crédito

PARTIDA PRESUPUESTARIA	DESCRIPCIÓN	CRÉDITOS EXTRAORD.	SUPLEMENTOS DE CRÉDITO	AMPLIACIONES DE CRÉDITO	TRANSFERENCIAS DE CRÉDITO		INCORPORAC. REMANENTES DE CRÉDITO	CRÉDITOS GENERADOS INGRESOS	BAJAS POR ANULACIÓN	AJUSTES POR PRORROGA	TOTAL MODIFICACIONES
					POSITIVAS	NEGATIVAS					
08 323 212	Educación preescole. Rep,mant y con	0,00	0,00	0,00	0,00	0,00	2.757,56	0,00	0,00	0,00	2.757,56
08 337 213	Inst.ocupación tiempo libre.Rep,mant	0,00	4.786,23	0,00	0,00	0,00	0,00	0,00	0,00	0,00	4.786,23
08 337 22102	Inst. ocupación tiempo libre. Gas	0,00	102.748,54	0,00	0,00	0,00	0,00	0,00	0,00	0,00	102.748,54
08 337 22699	Inst. ocupac. tiempo libre. Otros gasto	0,00	22.771,43	0,00	0,00	0,00	0,00	0,00	0,00	0,00	22.771,43
08 337 22799	Instalaciones Ocup.Tiempo Libre.Ser	0,00	30.985,20	0,00	0,00	0,00	0,00	0,00	0,00	0,00	30.985,20
		2.722.870,26	13.880.908,84	344.094,18	848.896,04	848.896,04	6.533.387,91	2.688.432,15	1.162.523,14	0,00	25.007.170,20

EJERCICIO CORRIENTE
PRESUPUESTO DE GASTOS

Remanentes de crédito

APLICACIÓN PRESUPUESTARIA	DESCRIPCION	REMANENTES COMPROMETIDOS		REMANENTES NO COMPROMETIDOS	
		INCORPORABLES	NO INCORPORABLES	INCORPORABLES	NO INCORPORABLES
01 011 310	Deuda pública. Intereses	0,00	0,00	1.140.017,32	0,00
01 011 913	Deuda pública. Amort.prést. a L/P de entes fuera s	0,00	0,00	3.178.097,45	0,00
01 130 12000	Admon Gral Segurid. Ret. Básicas. Sueldos grupo A1	0,00	0,00	13.923,21	0,00
01 130 12001	Admon Gral Segurid. Ret. Básicas. Sueldos grupo A2	0,00	0,00	-905,64	0,00
01 130 12003	Admon Gral Segurid Ret. Básicas. Sueldos grupo C1	0,00	0,00	-4.103,68	0,00
01 130 12004	Admon Gral Segurid Ret. Básicas. Sueldos grupo C2	0,00	0,00	7.612,33	0,00
01 130 12006	Admon Gral Segurid Ret. Básicas. Trienios	0,00	0,00	-2.622,29	0,00
01 130 12100	Admon Gral Segurid Complemento destino	0,00	0,00	35.557,26	0,00
01 130 12101	Admon Gral Segurid Complemento especifi	0,00	0,00	42.231,85	0,00
01 130 12103	Admon Gral Segurid Otros compl	0,00	0,00	9.383,61	0,00
01 130 150	Admon Gral Segurid Productividad	0,00	0,00	7.203,27	0,00
01 130 16200	Admon Gral Segurid Formación personal	0,00	0,00	6.147,07	0,00
01 130 204	Admon Gral Segurid Arrendamiento transporte	0,00	0,00	0,00	0,00
01 130 212	Admon Gral Segurid Edificios y otras con	0,00	0,00	-4.250,67	0,00
01 130 213	Admon Gral Segurid Maquinaria, instalacion	755,82	0,00	-8.910,00	0,00
01 130 214	Admon Gral Segurid Elementos transporte	0,00	0,00	15.426,63	0,00
01 130 22001	Admon Gral Segurid Prensa, libros	0,00	0,00	40,84	0,00
01 130 22102	Admon Gral Segurid Gas	47.394,47	0,00	0,00	0,00
01 130 22103	Admon Gral Segurid Combustibles y carbur	0,00	0,00	27.584,54	0,00
01 130 22104	Admon Gral Segurid.Vestuario	0,00	0,00	7.821,69	0,00
01 130 22199	Admon Gral Segurid. Otros suministros	10.905,57	0,00	-33.919,37	0,00

EJERCICIO CORRIENTE

PRESUPUESTO DE GASTOS

Remanentes de crédito

APLICACIÓN PRESUPUESTARIA	DESCRIPCION	REMANENTES COMPROMETIDOS		REMANENTES NO COMPROMETIDOS	
		INCORPORABLES	NO INCORPORABLES	INCORPORABLES	NO INCORPORABLES
01 130 22500	Admon Gral SeguridTributos.	0,00	0,00	2.000,00	0,00
01 130 22699	Admon Gral Segurid Otros gastos diverso	0,00	0,00	1.557,10	0,00
01 130 2270000	Admon Gral Segurid Limpieza	0,05	0,00	185,87	0,00
01 130 2279909	Admon Gral Segurid Recogida de vehículo	0,00	0,00	13.605,20	0,00
01 130 48937	Admon Gral Segurid Asoc.Apolo	0,00	0,00	0,00	0,00
01 130 48940	Admon Gral Segurid Conv.Cruz Roj	0,00	0,00	6.000,00	0,00
01 130 623	Admon Gral Segurid Maquinaria, instalac	5.172,66	0,00	1.815,40	0,00
01 130 624	Admon Gral Segurid Elementos de transporte	0,00	0,00	28.687,00	0,00
01 130 625	Admon Gral Segurid Mobiliario	0,00	0,00	1.584,90	0,00
01 132 12000	Seguridad y orden . Ret. Básicas. Sueldos grupo A1	0,00	0,00	10.681,41	0,00
01 132 12001	Seguridad y orden . Ret. Básicas. Sueldos grupo A2	0,00	0,00	46.320,84	0,00
01 132 12003	Seguridad y orden . Ret. Básicas. Sueldos grupo C1	0,00	0,00	104.064,89	0,00
01 132 12006	Seguridad y orden . Ret. Básicas. Trienios	0,00	0,00	-45.361,94	0,00
01 132 12100	Seguridad y orden público. Complemento destino	0,00	0,00	435.374,80	0,00
01 132 12101	Seguridad y orden público. Complemento específico	0,00	0,00	424.798,19	0,00
01 132 12103	Seguridad y orden público. Otros complementos	0,00	0,00	88.877,60	0,00
01 132 150	Seguridad y orden público. Productividad	0,00	0,00	88.137,42	0,00
01 133 12001	Tráfico. Ret Básicas Sueldos Grupo A2	0,00	0,00	-1.372,24	0,00
01 133 12006	Tráfico. Ret Básicas Trienios	0,00	0,00	-1.562,64	0,00
01 133 12100	Tráfico. Complemento de destino	0,00	0,00	1.081,92	0,00
01 133 12101	Tráfico. Complemento específico	0,00	0,00	9,48	0,00

EJERCICIO CORRIENTE

PRESUPUESTO DE GASTOS

Remanentes de crédito

APLICACIÓN PRESUPUESTARIA	DESCRIPCION	REMANENTES COMPROMETIDOS		REMANENTES NO COMPROMETIDOS	
		INCORPORABLES	NO INCORPORABLES	INCORPORABLES	NO INCORPORABLES
01 133 12103	Ord. tráfico y estacionamiento Otros complementos	0,00	0,00	95,96	0,00
01 133 13000	Ord. tráfico. Retribuc.básicas	0,00	0,00	-1.061,79	0,00
01 133 13002	Ordenación tráfico Otras remuneraciones	0,00	0,00	791,28	0,00
01 133 150	Ord. tráfico y estacionamiento. Productividad	0,00	0,00	221,69	0,00
01 133 22199	Ord. tráfico y estacionamiento Otros suministros	0,00	0,00	0,00	0,00
01 133 2279928	Ord. tráfico y estacionamiento.Servicios Parkmusa	21.777,00	0,00	2.604,20	0,00
01 133 2279910	Ord. tráfico y estacionamiento. Conservación y man	0,00	0,00	54,96	0,00
01 133 2279914	Ord. tráfico y estacionamiento. Señalización horiz	569,22	0,00	637,07	0,00
01 133 2279924	Ord. tráfico y estacionamiento. ORA	0,00	0,00	78.284,32	0,00
01 133 61900	Ordenación del tráfico y estaci. Otras inversiones	6.874,28	0,00	84.037,53	0,00
01 133 623	Orden tráfico. Maquinaria, instalaciones y utillaje	0,00	0,00	60.085,49	0,00
01 135 12001	Protección civil. Ret. Básicas. Sueldos grupo A2	0,00	0,00	-627,21	0,00
01 135 12006	Protección civil. Ret. Básicas. Trienios	0,00	0,00	933,39	0,00
01 135 12100	Protección civil. Complemento de destino	0,00	0,00	1.285,86	0,00
01 135 12101	Protección civil. Complemento específico	0,00	0,00	511,24	0,00
01 135 12103	Protección civil. Otros complementos	0,00	0,00	86,20	0,00
01 135 150	Protección civil. Productividad	0,00	0,00	50,50	0,00
01 135 212	Protección civil Edificios y otras con	20.083,33	0,00	-20.083,33	0,00
01 135 22000	Protección civil. Ordinario no inventariable	0,00	0,00	-197,99	0,00
01 135 22104	Protección civil. Vestuario	0,00	0,00	16,69	0,00
01 135 22106	Protección Civil. Productos farmaceuticos	0,00	0,00	0,00	0,00

EJERCICIO CORRIENTE

PRESUPUESTO DE GASTOS

Remanentes de crédito

APLICACIÓN PRESUPUESTARIA	DESCRIPCION	REMANENTES COMPROMETIDOS		REMANENTES NO COMPROMETIDOS	
		INCORPORABLES	NO INCORPORABLES	INCORPORABLES	NO INCORPORABLES
01 135 22199	Protección civil. Otros suministros	0,00	0,00	-298,06	0,00
01 135 22699	Protección civil. Otros gastos diversos	0,00	0,00	9.280,19	0,00
01 135 48934	Protección civil. Grupo rescatae GREM.	1.200,00	0,00	0,00	0,00
01 135 623	Protección Civil. Maquinaria, instalac. y utillaje	0,00	0,00	10.620,56	0,00
01 136 12000	Extinción de incendios. Retribuciones básicas A1	0,00	0,00	14.700,00	0,00
01 136 12001	S. Extinción inc. Ret. Básicas. Sueldos grupo A2	0,00	0,00	-1.514,64	0,00
01 136 12003	S. Extinción inc. Ret. Básicas. Sueldos grupo C1	0,00	0,00	12.269,06	0,00
01 136 12004	S. Extinción inc. Ret. Básicas. Sueldos grupo C2	0,00	0,00	-22.367,07	0,00
01 136 12006	S. Extinción inc. Ret. Básicas. Trienios	0,00	0,00	63.374,59	0,00
01 136 12100	Servic.extinc.de incendios. Complem. de destino	0,00	0,00	142.414,06	0,00
01 136 12101	Servic.extinc.de incendios. Complem. específico	0,00	0,00	167.493,37	0,00
01 136 12103	Servic.extinc.de incendios. Otros complementos	0,00	0,00	33.173,07	0,00
01 136 150	Servic.extinc.de incendios. Productividad	0,00	0,00	74.808,70	0,00
01 136 16200	Servicio extinción incendios. Formación personal	0,00	0,00	10.140,00	0,00
01 136 212	Servic.extinc.de incendios. Edificios y o.construc	0,00	0,00	-10.736,51	0,00
01 136 213	Servic.extinc.de incendios. Maquin,instalac.y util	0,00	0,00	36.173,51	0,00
01 136 22001	Servic.extinc. de incendios. Prensa, libros, revis	0,00	0,00	375,84	0,00
01 136 22103	Servic.extinc.de incendios. Combustibles y carbura	0,00	0,00	11.273,02	0,00
01 136 22104	Servic.extinc.de incendios. Vestuario	0,00	0,00	51.996,17	0,00
01 136 22199	Servic.extinc.de incendios. Otros suministros	0,00	0,00	-6.596,21	0,00
01 136 22699	Servic.extinc.de incendios. Otros gastos diversos	0,00	0,00	-3.646,75	0,00

EJERCICIO CORRIENTE

PRESUPUESTO DE GASTOS

Remanentes de crédito

APLICACIÓN PRESUPUESTARIA	DESCRIPCION	REMANENTES COMPROMETIDOS		REMANENTES NO COMPROMETIDOS	
		INCORPORABLES	NO INCORPORABLES	INCORPORABLES	NO INCORPORABLES
01 136 2279900	Prev. y extinción incen. Otros trab real empres y	0,00	0,00	728,00	0,00
01 136 48944	Servic.extinción de incendios. Club Dep Bomberos B	0,00	0,00	0,00	0,00
01 136 623	Servic.extinc.de incendios. Maquin,instalac.y util	0,00	0,00	10.405,28	0,00
01 136 624	Servicio extinción incendios. elementos transporte	279.470,00	0,00	530,00	0,00
01 136 625	Servicio extinción incendios. Mobiliario	0,00	0,00	8.625,03	0,00
01 150 12000	Adm. Gral vivienda. Ret. Básicas. Sueldos grupo A1	0,00	0,00	18.033,00	0,00
01 150 12001	Adm. Gral vivienda. Ret. Básicas. Sueldos grupo A2	0,00	0,00	13.943,44	0,00
01 150 12003	Adm. Gral vivienda. Ret. Básicas. Sueldos grupo C1	0,00	0,00	2.868,77	0,00
01 150 12004	Adm. Gral vivienda. Ret. Básicas. Sueldos grupo C2	0,00	0,00	24.549,50	0,00
01 150 12006	Adm. Gral vivienda. Ret. Básicas. Trienios	0,00	0,00	3.662,38	0,00
01 150 12100	Admón.gral de vivienda y urban. Complemento destin	0,00	0,00	76.447,78	0,00
01 150 12101	Admón.gral de vivienda y urban. Complemento especí	0,00	0,00	82.608,65	0,00
01 150 12103	Admón.gral de vivienda y urban. Otros complementos	0,00	0,00	19.603,72	0,00
01 150 150	Admón.gral de vivienda y urban. Productividad	0,00	0,00	6.459,19	0,00
01 150 2279938	Admón.gral de vivienda y urban. Oficina vivienda	0,00	0,00	0,00	0,00
01 150 61900	Admón Gral de Vivienda y Urban. Otras inversiones	0,00	0,00	50.000,00	0,00
01 151 22699	Urbanismo. Otros gastos diversos	0,00	0,00	400,00	0,00
01 151 2270600	Urbanismo. Estudios y trabajos técnicos	0,00	0,00	81,77	0,00
01 151 467	Transferencias corrientes a Consorcios	0,00	0,00	43.038,07	0,00
01 151 681	Otras infraestructuras. Terrenos y bienes naturale	0,00	0,00	70.478,24	0,00
01 151 689	Urbanismo. Otros gastos inv bienes patrimoniales	0,00	0,00	41.300,00	0,00

EJERCICIO CORRIENTE

PRESUPUESTO DE GASTOS

Remanentes de crédito

APLICACIÓN PRESUPUESTARIA	DESCRIPCION	REMANENTES COMPROMETIDOS		REMANENTES NO COMPROMETIDOS	
		INCORPORABLES	NO INCORPORABLES	INCORPORABLES	NO INCORPORABLES
01 151 767	A Consorcios	0,00	0,00	77,00	0,00
01 1522 77002	Fomento edif protegida. Líneas PECH	0,00	0,00	43.000,00	0,00
01 1522 77002	A empresas privadas	0,00	0,00	150.000,00	0,00
01 1522 77002	Fomento de la edificac. protegida. Líneas PECH	0,00	0,00	108.857,62	0,00
01 1522 786	Aportación Estado. ARU San Cristobal	0,00	0,00	0,00	0,00
01 1522 787	Aportación CCAA. ARU San Cristobal	0,00	0,00	0,00	0,00
01 1522 788	Aportación Municipal ARU San Cristobal	0,00	0,00	0,00	0,00
01 1532 12000	Pavimentación vías púb Ret. Básicas. Sueldos A1	0,00	0,00	-1.742,06	0,00
01 1532 12001	Pavimentación vías púb Ret. Básicas. Sueldos A2	0,00	0,00	-3.436,30	0,00
01 1532 12003	Pavimentación vías púb Ret. Básicas. Sueldos C1	0,00	0,00	-1.241,69	0,00
01 1532 12004	Pavimentación vías púb Ret. Básicas. Sueldos C2	0,00	0,00	-979,85	0,00
01 1532 12006	Pavimentación vías púb Ret. Básicas. Trienios	0,00	0,00	-3.292,22	0,00
01 1532 12100	Pavimentación vías púb Complemento de destino	0,00	0,00	7.540,52	0,00
01 1532 12101	Pavimentación vías púb Complemento específico	0,00	0,00	1.009,44	0,00
01 1532 12103	Pavimentación vías púb Otros complementos	0,00	0,00	233,84	0,00
01 1532 13000	Pavimentación vías púb Retribuciones básicas	0,00	0,00	138.827,66	0,00
01 1532 13002	Pavimentación vías púb Otras remuneraciones	0,00	0,00	91.471,52	0,00
01 1532 13100	Pavimentación vías púb Retribuciones básicas	0,00	0,00	-36.238,20	0,00
01 1532 13102	Pavimentación vías púb Otras remuneraciones	0,00	0,00	-42.042,39	0,00
01 1532 150	Pavimentación vías púb . Productividad	0,00	0,00	-564,41	0,00
01 1532 203	Pavimentación vías púb Arrendamiento transporte	0,00	0,00	7.000,00	0,00

EJERCICIO CORRIENTE

PRESUPUESTO DE GASTOS

Remanentes de crédito

APLICACIÓN PRESUPUESTARIA	DESCRIPCION	REMANENTES COMPROMETIDOS		REMANENTES NO COMPROMETIDOS	
		INCORPORABLES	NO INCORPORABLES	INCORPORABLES	NO INCORPORABLES
01 1532 22199	Pavimentación vías púb Otros suministros	0,00	0,00	20.000,00	0,00
01 1532 22699	Pavimentación vías púb Otros gastos diversos	0,00	0,00	15.000,00	0,00
01 1532 61900	Vías públicas. Otras invers. de reposic. en infrae	0,00	0,00	1.635,35	0,00
01 1532 61900	Pavimentación vías púb Otras invers reposic.infr	0,00	0,00	1.916.035,06	0,00
01 1532 61902	Pavimentación vías púb Repar y refuerzo firmes	7.762,25	0,00	0,00	0,00
01 1532 61902	Vías públicas. Reparación y refuerzo firmes	0,00	0,00	0,00	0,00
01 1532 61907	Pavimentación vías púb Infraestructuras	341.271,46	0,00	595.442,15	0,00
01 1532 623	Pavimentación vías públicas. Maquinaria, instalac.	0,00	0,00	97.769,02	0,00
01 161 60901	Administración General.Terrenos	0,00	0,00	209.147,30	0,00
01 1621 12001	Recogida de resid. Ret. Básicas. Sueldos grupo A2	0,00	0,00	12.900,00	0,00
01 1621 12006	Recogida de residuos. Ret. Básicas. Trienios	0,00	0,00	2.000,00	0,00
01 1621 12100	Recogida de residuos. Complemento de destino	0,00	0,00	7.100,00	0,00
01 1621 12101	Recogida de residuos. Complemento específico	0,00	0,00	15.100,00	0,00
01 1621 12103	Recogida de residuos. Otros complementos	0,00	0,00	3.200,00	0,00
01 1621 150	Recogida de residuos. Productividad	0,00	0,00	2.600,00	0,00
01 1621 2270000	Recogida, elimin. residuos. Limpieza y aseo	0,00	0,00	-229.061,18	0,00
01 1621 623	Recogida de resi. Maquinaria, instalac. y utillaje	0,00	0,00	70.000,00	0,00
01 1622 2279936	Gestión de residuos. Puntos limpios	0,00	0,00	0,92	0,00
01 1622 2279917	Gestión de residuos. Vertedero de Abajas	0,00	0,00	185.957,18	0,00
01 1622 627	Gest. residuos sólidos. Proyectos complejos	0,00	0,00	200.000,00	0,00
01 1623 2270100	Tratamiento de residuos. Seguridad	0,00	0,00	660,60	0,00

EJERCICIO CORRIENTE

PRESUPUESTO DE GASTOS

Remanentes de crédito

APLICACIÓN PRESUPUESTARIA	DESCRIPCION	REMANENTES COMPROMETIDOS		REMANENTES NO COMPROMETIDOS	
		INCORPORABLES	NO INCORPORABLES	INCORPORABLES	NO INCORPORABLES
01 1623 2279918	Tratamiento de residuos. Planta de Biometanización	0,00	0,00	-158.031,46	0,00
01 163 12004	Limpieza viaria. Ret. Básicas. Sueldos grupo C2	0,00	0,00	-1.103,96	0,00
01 163 12006	Limpieza viaria Ret. Básicas. Trienios	0,00	0,00	-1.377,60	0,00
01 163 12100	Limpieza viaria. Complemento destino	0,00	0,00	700,84	0,00
01 163 12101	Limpieza viaria. Complemento específico	0,00	0,00	38,02	0,00
01 163 12103	Limpieza viaria. Otros complementos	0,00	0,00	-23,00	0,00
01 163 150	Limpieza viaria. Productividad	0,00	0,00	1.189,28	0,00
01 163 22199	Limpieza viaria. Otros suministros	0,00	0,00	-44.869,97	0,00
01 163 2270000	Limpieza viaria. Limpieza y aseo	0,00	0,00	248.424,64	0,00
01 164 12005	Cementerios. Ret. Básicas. Sueldos grupo E	0,00	0,00	-2.435,52	0,00
01 164 12006	Cementerios. Ret. Básicas. Trienios	0,00	0,00	-421,38	0,00
01 164 12100	Cementerio. Complemento de destino	0,00	0,00	1.957,40	0,00
01 164 12101	Cementerio. Complemento específico	0,00	0,00	12,92	0,00
01 164 12103	Cementerio. Otros complementos	0,00	0,00	80,46	0,00
01 164 150	Cementerio. Productividad	0,00	0,00	23,16	0,00
01 164 213	Cementerio. Maquinaria, instalaciones y utillaje	0,00	0,00	7.000,00	0,00
01 164 22103	Cementerio y s. funerarios. Combustibles y carbur.	0,00	0,00	6.866,92	0,00
01 164 22104	Cementerio. Vestuario	0,00	0,00	0,00	0,00
01 164 22199	Cementerio. Otros suministros.	13.973,01	0,00	32.627,48	0,00
01 164 2279910	Cementerio. Conservación y mantenimiento	64.336,48	0,00	8.634,42	0,00
01 164 61906	Cement. y ser. Otras inv rep en infraestructuras y	0,00	0,00	1.975,98	0,00

EJERCICIO CORRIENTE

PRESUPUESTO DE GASTOS

Remanentes de crédito

APLICACIÓN PRESUPUESTARIA	DESCRIPCION	REMANENTES COMPROMETIDOS		REMANENTES NO COMPROMETIDOS	
		INCORPORABLES	NO INCORPORABLES	INCORPORABLES	NO INCORPORABLES
01 164 623	Cement. y servicios funerar. Maquinaria, instalac	0,00	0,00	1.882,58	0,00
01 164 624	Cementerios y ser. funerario. Elementos transporte	37.900,91	0,00	2.999,09	0,00
01 165 12004	Alumbrado Público. Sueldos grupo C2	0,00	0,00	8.400,00	0,00
01 165 12006	Alumbrado público. Ret. Básicas. Trienios	0,00	0,00	1.200,00	0,00
01 165 12100	Alumbrado público. Complemento destino	0,00	0,00	5.200,00	0,00
01 165 12101	Alumbrado público. Complemento específico	0,00	0,00	6.400,00	0,00
01 165 12103	Alumbrado público. Otros complementos	0,00	0,00	1.700,00	0,00
01 165 13000	Alumbrado público. Retribuciones básicas	0,00	0,00	10.208,74	0,00
01 165 13002	Alumbrado público. Otras remuneraciones	0,00	0,00	8.208,87	0,00
01 165 13100	Alumbrado público. Retribuciones básicas	0,00	0,00	-2.626,27	0,00
01 165 13102	Alumbrado público. Otras remuneraciones	0,00	0,00	-4.256,53	0,00
01 165 150	Alumbrado público. Productividad	0,00	0,00	2.164,75	0,00
01 165 22100	Alumbrado público energía eléctrica	0,00	0,00	104.689,84	0,00
01 165 2279913	Alumbrado público. Mantenimiento	4.122,75	0,00	0,00	0,00
01 170 12001	Adm gral medio amb. Ret. Básicas. Sueldos grupo A2	0,00	0,00	-1.254,35	0,00
01 170 12005	Adm gral medio amb. Ret. Básicas. Sueldos grupo E	0,00	0,00	0,00	0,00
01 170 12006	Adm gral medio amb. Ret. Básicas. Trienios	0,00	0,00	-242,81	0,00
01 170 12100	Admón. gral del medio ambiente. Complemento destino	0,00	0,00	981,92	0,00
01 170 12101	Admón. gral del medio ambiente. Complemento especif	0,00	0,00	35,64	0,00
01 170 12103	Admón. gral del medio ambiente. Otros complementos	0,00	0,00	56,84	0,00
01 170 13000	Admón. gral del medio ambiente. Retribuc. básicas.	0,00	0,00	10.420,08	0,00

EJERCICIO CORRIENTE

PRESUPUESTO DE GASTOS

Remanentes de crédito

APLICACIÓN PRESUPUESTARIA	DESCRIPCION	REMANENTES COMPROMETIDOS		REMANENTES NO COMPROMETIDOS	
		INCORPORABLES	NO INCORPORABLES	INCORPORABLES	NO INCORPORABLES
01 170 13002	Admón. gral del medio ambiente. Otras remuneracion	0,00	0,00	9.235,94	0,00
01 170 13100	Admón. gral del medio ambiente. Retribuc. básicas.	0,00	0,00	0,00	0,00
01 170 150	Admón. gral del medio ambiente. Productividad	0,00	0,00	-348,08	0,00
01 170 203	Medio Ambiente. Arrendamiento maquinaria,instlacio	1.010,20	0,00	18.460,23	0,00
01 170 204	Medio Ambiente. Arrendamiento transporte	3.775,24	0,00	133,57	0,00
01 170 210	Admón. gral del medio ambiente. Otros gastos diver	0,00	0,00	673,32	0,00
01 170 22104	Medio Ambiente.Vestuario	1.361,14	0,00	1.012,53	0,00
01 170 22199	Medio Ambiente. Otros suministros	0,33	0,00	37.604,73	0,00
01 170 22602	Admón. gral del medio ambiente. Publicidad y propa	0,00	0,00	39,00	0,00
01 170 22699	Admón. gral del medio ambiente. Otros gastos diver	23.711,76	0,00	61.267,54	0,00
01 170 2270000	Admón. gral del medio ambiente. Limpieza y aseo	0,00	0,00	867,51	0,00
01 170 2270600	Admón Gral. del Med. Estudios y trabajos técnicos	0,00	0,00	12.000,00	0,00
01 170 2279910	Admón. gral del medio ambiente. Conservación y man	12.957,85	0,00	19.567,10	0,00
01 170 2279927	Medio ambiente. Trabajos realizados por otras empr	13.310,00	0,00	7.335,00	0,00
01 171 12001	Parques y jardines. Ret. Básicas. Sueldos grupo A2	0,00	0,00	-1.399,09	0,00
01 171 12004	Parques y jardines. Ret. Básicas. Sueldos grupo C2	0,00	0,00	-2.057,29	0,00
01 171 12005	Parques y jardines. Ret. Básicas. Sueldos grupo E	0,00	0,00	-114,64	0,00
01 171 12006	Parques y jardines. Ret. Básicas. Trienios	0,00	0,00	-5.940,98	0,00
01 171 12100	Parques y jardines. Complemento de destino	0,00	0,00	9.840,96	0,00
01 171 12101	Parques y jardines. Complemento especifico	0,00	0,00	3.489,92	0,00
01 171 12103	Parques y jardines. Otros complementos	0,00	0,00	127,14	0,00

EJERCICIO CORRIENTE

PRESUPUESTO DE GASTOS

Remanentes de crédito

APLICACIÓN PRESUPUESTARIA	DESCRIPCION	REMANENTES COMPROMETIDOS		REMANENTES NO COMPROMETIDOS	
		INCORPORABLES	NO INCORPORABLES	INCORPORABLES	NO INCORPORABLES
01 171 150	Parques y jardines. Productividad	0,00	0,00	968,88	0,00
01 171 203	Parques y jard. Arrendamiento maquinaria,instlacio	0,00	0,00	-1.014,75	0,00
01 171 22199	Parques y jardines. Otros suministros	0,00	0,00	11.826,82	0,00
01 171 22699	Parques y jardines. Otros gastos diversos	0,00	0,00	-198,00	0,00
01 171 2279910	Parques y jardines. Conservación y mantenimiento	41.607,33	0,00	0,00	0,00
01 171 60901	Parques y jardines. Obra nueva y mobiliario urbano	955.850,08	0,00	410.330,68	0,00
01 171 61900	Parques y Jardines. Otras inversiones	54.760,00	0,00	24.705,01	0,00
01 1721 12001	Protección-contam.acústica.lumni. Sueldos grupo A2	0,00	0,00	-1.279,70	0,00
01 1721 12006	Protección-contam.acústica. Ret. Básicas. Trienios	0,00	0,00	-486,20	0,00
01 1721 12100	Protección-contam.acústica.lu Complemento destino	0,00	0,00	1.081,92	0,00
01 1721 12101	Protección-contam.acústica.lu Complemento especifi	0,00	0,00	35,64	0,00
01 1721 12103	Protección-contam.acústica.lum. Otros complementos	0,00	0,00	-43,16	0,00
01 1721 150	Protección-contam.acústica.luminica Productividad	0,00	0,00	-30,52	0,00
01 211 16104	Indemnizac. al pers.labor.por jubil.ant	0,00	0,00	4.400,00	0,00
01 211 16105	Pensiones. Pensiones a cargo de la Entidad Local	0,00	0,00	-649,08	0,00
01 211 16106	Indemnizac. al pers.funcionario por jubil.ant	0,00	0,00	-162.681,83	0,00
01 221 16204	Otras prestaciones empleados. Acción social	0,00	0,00	108.239,73	0,00
01 221 16205	Otras prestaciones economicas empleados. Seguros	33.573,59	0,00	469.763,72	0,00
01 311 12000	Acc públicas salud. Ret. Básicas. Sueldos grupo A1	0,00	0,00	23.720,26	0,00
01 311 12001	Acc públicas salud. Ret. Básicas. Sueldos grupo A2	0,00	0,00	-1.381,10	0,00
01 311 12003	Acc públicas salud. Ret. Básicas. Sueldos grupo C1	0,00	0,00	10.535,65	0,00

EJERCICIO CORRIENTE

PRESUPUESTO DE GASTOS

Remanentes de crédito

APLICACIÓN PRESUPUESTARIA	DESCRIPCION	REMANENTES COMPROMETIDOS		REMANENTES NO COMPROMETIDOS	
		INCORPORABLES	NO INCORPORABLES	INCORPORABLES	NO INCORPORABLES
01 311 12004	Acc públicas salud. Ret. Básicas. Sueldos grupo C2	0,00	0,00	15.644,87	0,00
01 311 12005	Acc públicas salud. Ret. Básicas. Sueldos grupo E	0,00	0,00	-789,39	0,00
01 311 12006	Acc públicas salud. Ret. Básicas. Trienios	0,00	0,00	-3.808,45	0,00
01 311 12100	Acciones púb.relativas a la salud. Complemento des	0,00	0,00	46.506,35	0,00
01 311 12101	Acciones púb.relativas a la salud. Complem.específ	0,00	0,00	50.215,82	0,00
01 311 12103	Acciones púb.relativas a la salud. Otros complemen	0,00	0,00	11.585,84	0,00
01 311 13000	Acciones púb.relativas a la salud. Retribuc.básica	0,00	0,00	-1.167,06	0,00
01 311 13002	Acciones púb.relativas a la salud. Otras remunerac	0,00	0,00	-621,44	0,00
01 311 150	Acciones púb.relativas a la salud. Productividad	0,00	0,00	8.292,57	0,00
01 311 203	Acciones púb.relativas a la salud. Maquin,instalac	0,00	0,00	567,50	0,00
01 311 213	Acciones púb.relativas a la salud. Maquin,instalac	0,00	0,00	8.137,18	0,00
01 311 22199	Acciones púb.relativas a la salud. Otros suministr	0,00	0,00	-144,04	0,00
01 311 22602	Acciones púb.relativas a la salud. Public.y propag	0,00	0,00	1.453,08	0,00
01 311 22699	Acciones púb.relativas a la salud. Otros gtos dive	0,00	0,00	385,88	0,00
01 311 2270000	Acciones púb.relativas a la salud. Limpieza y aseo	1.204,56	0,00	-897,82	0,00
01 311 2270100	Protección de la salubridad pública. Seguridad	3.280,36	0,00	205,54	0,00
01 311 480	Acciones púb.relativas a la salud. Atenc.benéf.y a	0,00	0,00	0,00	0,00
01 311 48910	Acciones púb.relativas a la salud. Otras subvencio	0,00	0,00	0,00	0,00
01 311 48938	Protección salubridad públic.Hermand.donantes sang	0,00	0,00	0,00	0,00
01 311 48949	Protecc. salud pública.Asoc.española contra cáncer	0,00	0,00	0,00	0,00
01 311 623	Sanidad. Maquinaria, instalac	890,95	0,00	1.546,39	0,00

EJERCICIO CORRIENTE

PRESUPUESTO DE GASTOS

Remanentes de crédito

APLICACIÓN PRESUPUESTARIA	DESCRIPCION	REMANENTES COMPROMETIDOS		REMANENTES NO COMPROMETIDOS	
		INCORPORABLES	NO INCORPORABLES	INCORPORABLES	NO INCORPORABLES
01 320 13000	Admón.gral de educación. Retribuc.básicas	0,00	0,00	119.700,46	0,00
01 320 13002	Admón.gral de educación. Otras remuneraciones	0,00	0,00	77.639,18	0,00
01 320 13100	Admón.gral de educación. Retribuc.básicas	0,00	0,00	-72.757,96	0,00
01 320 13102	Admón.gral de educación. Otras remuneraciones	0,00	0,00	-88.800,33	0,00
01 320 150	Admón.gral de educación. Productividad	0,00	0,00	2.395,46	0,00
01 320 212	Admón.gral de educación. Edific.y otras construcci	119.166,67	0,00	144.388,95	0,00
01 320 213	Admón.gral de educación. Maquinar, instalac y util	3.269,75	0,00	35.420,89	0,00
01 320 22102	Admón.gral de educación. Gas	45.946,87	0,00	-150,05	0,00
01 320 22103	Admón.gral de educación. Combustibles y carbur	327.833,51	0,00	351,97	0,00
01 320 22199	Administración General. Otros suministros	2.713,53	0,00	-230,32	0,00
01 320 2270000	Administración General. Limpieza y aseo	0,08	0,00	1.381,45	0,00
01 320 233	Admón.gral de educación. Otras indemnizaciones	0,00	0,00	1.900,00	0,00
01 320 623	Admón.gral. De educación. Maquinar. Instal y util	47.961,92	0,00	1.134,38	0,00
01 326 143	Serv compl educación. Becarios	0,00	0,00	49.222,23	0,00
01 326 16205	Serv compl educación. Seguros	0,00	0,00	1.000,00	0,00
01 326 41001	Serv compl educación. Escuelas de Relac.Laborales	0,00	0,00	34.797,50	0,00
01 326 42390	Serv compl educación. UNED	0,00	0,00	0,00	0,00
01 330 41002	Admon. Gral Cultura. Instituto Municipal de Cultur	0,00	0,00	0,00	0,00
01 330 48904	Admón.Gral.Cultura. Fundación Proyecta Burgos	0,00	0,00	27.542,94	0,00
01 330 622	Admo Gral Cultura. Edificios y otras construccion	454.495,10	0,00	0,00	0,00
01 330 622	Admon. Gral Cultura. Edificios y otras construccion	1.839.275,83	0,00	302.277,12	0,00

EJERCICIO CORRIENTE

PRESUPUESTO DE GASTOS

Remanentes de crédito

APLICACIÓN PRESUPUESTARIA	DESCRIPCION	REMANENTES COMPROMETIDOS		REMANENTES NO COMPROMETIDOS	
		INCORPORABLES	NO INCORPORABLES	INCORPORABLES	NO INCORPORABLES
01 330 71002	Admon. Gral Cultura. A IMCT	0,00	0,00	87.782,94	0,00
01 333 650	Museos y Artes Plásticas. Gastos en inversiones	0,00	0,00	2.297.450,00	0,00
01 334 449	Promc.Cultura.Otras subv.a entes púb y sociedades	0,00	0,00	611.566,44	0,00
01 334 48904	Promoc Cultura. Otras subvenciones empresas privat	0,00	0,00	15.500,00	0,00
01 334 48906	Promoción cultural Otras subvenciones	0,00	0,00	30.000,00	0,00
01 336 780	Arq.y protecc.patrimonio.Convenio Remod.Arco S.Jua	18.000,00	0,00	0,00	0,00
01 422 12001	Industria. Ret. Básicas. Sueldos grupo A2	0,00	0,00	0,00	0,00
01 422 12006	Industria. Ret. Básicas. Trienios	0,00	0,00	0,00	0,00
01 422 12100	Industria. Ret. Complementarias C. Destino	0,00	0,00	0,00	0,00
01 422 12101	Industria. Ret. Complementarias C. Específico	0,00	0,00	0,00	0,00
01 422 12103	Industria. Ret. Complementarias Otros complementos	0,00	0,00	0,00	0,00
01 422 13000	Industria. Retribuciones básicas	0,00	0,00	7.198,54	0,00
01 422 13002	Industria. Otras remuneraciones	0,00	0,00	9.171,76	0,00
01 422 150	Industria. Productividad.	0,00	0,00	1.078,36	0,00
01 422 22602	Industria.Publicidad y propaganda	0,00	0,00	8.427,00	0,00
01 422 22699	Industria. Otros gastos diversos	0,00	0,00	40.889,72	0,00
01 422 479	Industria. Otras subvenciones a Empresas privadas	15.000,00	0,00	37.000,00	0,00
01 422 48904	Industria. A instituciones sin fines lucrativos	0,00	0,00	0,00	0,00
01 422 48906	Industria. Otras subvenciones	0,00	0,00	20.000,00	0,00
01 422 48932	Industria. Polígono Villalonquéjar	0,00	0,00	8.500,00	0,00
01 422 61900	Industria. Otras inversiones rep infraest y bienes	0,00	0,00	1.272.825,14	0,00

EJERCICIO CORRIENTE

PRESUPUESTO DE GASTOS

Remanentes de crédito

APLICACIÓN PRESUPUESTARIA	DESCRIPCION	REMANENTES COMPROMETIDOS		REMANENTES NO COMPROMETIDOS	
		INCORPORABLES	NO INCORPORABLES	INCORPORABLES	NO INCORPORABLES
01 433 2270100	Desarrollo empresarial. Seguridad	32.729,36	0,00	303,44	0,00
01 433 48924	Desarrollo empresarial. Convenio ventanilla unica	0,00	0,00	1.457,50	0,00
01 440 467	Administración general de transporte. A Consorcios	0,00	0,00	0,00	0,00
01 442 2270100	Infraestructuras del transporte. Seguridad	19.834,18	0,00	5.986,08	0,00
01 450 12000	Admon general infr. Ret. Básicas. Sueldos grupo A1	0,00	0,00	-1.478,96	0,00
01 450 12001	Admon gral de infr. Ret. Básicas. Sueldos grupo A2	0,00	0,00	8.806,00	0,00
01 450 12003	Admon gral de infr. Ret. Básicas. Sueldos grupo C1	0,00	0,00	9.900,00	0,00
01 450 12004	Admon gral de infr Ret. Básicas. Sueldos grupo C2	0,00	0,00	-997,58	0,00
01 450 12006	Admon gral de infraestruct Ret. Básicas. Trienios	0,00	0,00	303,00	0,00
01 450 12100	Admon gral de infraestructuras Complemento destino	0,00	0,00	17.878,48	0,00
01 450 12101	Admon gral de infraestruct. Complemento específico	0,00	0,00	17.638,24	0,00
01 450 12103	Admon gral de infraestructuras. Otros complementos	0,00	0,00	3.691,56	0,00
01 450 13000	Admon gral de infraestruct. Retribuciones básicas	0,00	0,00	79.973,54	0,00
01 450 13002	Admon gral de infraestructur. Otras remuneraciones	0,00	0,00	52.754,23	0,00
01 450 13100	Admon gral de infraestruct. Retribuciones básicas	0,00	0,00	-22.119,79	0,00
01 450 13102	Admon gral de infraestruct. Retribuciones básicas	0,00	0,00	-27.381,72	0,00
01 450 150	Admon gral de infraestructuras. Productividad	0,00	0,00	8.305,96	0,00
01 450 41003	Admon. Gral Infraestructuras. Fomento	0,00	0,00	0,00	0,00
01 450 71003	Admon. Gral Infraestructuras. Fomento	0,00	0,00	66.168,78	0,00
01 459 210	Otras infraestructuras. Infraestructuras y bienes	909,84	0,00	29.516,76	0,00
01 459 2270600	Otras infraestructuras. Estudios y trabajos técnic	0,00	0,00	0,00	0,00

EJERCICIO CORRIENTE

PRESUPUESTO DE GASTOS

Remanentes de crédito

APLICACIÓN PRESUPUESTARIA	DESCRIPCION	REMANENTES COMPROMETIDOS		REMANENTES NO COMPROMETIDOS	
		INCORPORABLES	NO INCORPORABLES	INCORPORABLES	NO INCORPORABLES
01 459 2279927	Otras infraest.Trabajos realizados otras empresas.	10.773,99	0,00	1.519,44	0,00
01 459 60900	Otras infraestructuras.Otras inversiones nuevas in	0,00	0,00	200.000,00	0,00
01 459 61900	Fomento.Otras inv.reposición de infraestructuras	689.817,58	0,00	979.644,64	0,00
01 459 61900	Otras infraestructuras.Otras inv reposición e infr	1.063,41	0,00	0,00	0,00
01 459 61901	Otras infraestructuras. Redacción proyectos y asis	12.985,18	0,00	76.506,83	0,00
01 459 61902	Otras infraestructuras. Otras inversiones reales	0,00	0,00	300.000,00	0,00
01 459 77000	Otras infraestructuras. A empresas privadas	0,00	0,00	197.800,00	0,00
01 491 2279910	Sdad Información. Conservación y mantenimiento	24.100,78	0,00	40.059,27	0,00
01 912 100	Órganos de gobierno. Retribuc.bás.y otras remunera	0,00	0,00	95.902,31	0,00
01 912 11000	Órganos de gobierno. Retribuciones básicas	0,00	0,00	29.256,98	0,00
01 912 11001	Órganos de gobierno. Retribuciones complementarias	0,00	0,00	36.077,36	0,00
01 912 12000	Órganos de gobierno. Retribuciones Básicas A1	0,00	0,00	-1.406,26	0,00
01 912 12003	Órganos de gobierno. Retribuciones básicas C1	0,00	0,00	-1.159,02	0,00
01 912 12004	Órganos de gobierno. Retribuciones básicas C2	0,00	0,00	-1.068,50	0,00
01 912 12006	Órganos de gobierno. Trienios	0,00	0,00	-2.572,56	0,00
01 912 12100	Órganos de gobierno. Complemento de destino	0,00	0,00	2.668,32	0,00
01 912 12101	Órganos de gobierno. Complemento específico	0,00	0,00	68,66	0,00
01 912 12103	Órganos de gobierno.Otros complementos	0,00	0,00	-16,90	0,00
01 912 150	Órganos de gobierno. Productividad	0,00	0,00	3.420,90	0,00
01 912 16000	Órganos de gobierno. Seguridad social	0,00	0,00	63.199,45	0,00
01 912 16204	Organos de gobierno. Accion Social	0,00	0,00	12.000,00	0,00

EJERCICIO CORRIENTE

PRESUPUESTO DE GASTOS

Remanentes de crédito

APLICACIÓN PRESUPUESTARIA	DESCRIPCION	REMANENTES COMPROMETIDOS		REMANENTES NO COMPROMETIDOS	
		INCORPORABLES	NO INCORPORABLES	INCORPORABLES	NO INCORPORABLES
01 912 22601	Órganos de gobierno. Atenc.protocolarias y represe	47.757,73	0,00	78.583,49	0,00
01 912 23000	Órganos de gobierno. Dietas órganos de gobierno	0,00	0,00	2.489,53	0,00
01 912 23100	Órganos de gobierno. Locomoción de órganos de gobi	0,00	0,00	1.684,77	0,00
01 912 233	Órganos de gobierno. Otras indemnizaciones.	0,00	0,00	17.569,00	0,00
01 912 48901	Órganos de gobierno. Grupos políticos	0,00	0,00	4.378,88	0,00
01 912 48902	Órganos de gobierno. Subvenciones alcaldía	11.100,00	0,00	43.372,78	0,00
01 920 12000	Administración general. Ret. Básicas. Sueldos A1	0,00	0,00	13.845,60	0,00
01 920 12001	Administración general. Ret. Básicas. Sueldos A2	0,00	0,00	-10.924,43	0,00
01 920 12003	Administración general. Ret. Básicas. Sueldos C1	0,00	0,00	3.517,41	0,00
01 920 12004	Administración general. Ret. Básicas. Sueldos C2	0,00	0,00	30.637,60	0,00
01 920 12005	Administración General.Ret.Básicas Sueldos grupo E	0,00	0,00	-881,12	0,00
01 920 12006	Administración general. Ret.Básicas. Trienios	0,00	0,00	3.154,73	0,00
01 920 12100	Administración General. Complemento destino	0,00	0,00	91.020,61	0,00
01 920 12101	Administración General . Complemento específico	0,00	0,00	75.629,70	0,00
01 920 12103	Administración General . Otros complementos	0,00	0,00	19.157,13	0,00
01 920 12107	Admon Gral. Recuperación paga extra 2012 y adición	0,00	0,00	-327.805,70	0,00
01 920 13000	Administración General. Retribuciones básicas	0,00	0,00	68.898,73	0,00
01 920 13001	Administración general. Horas extraordinarias	0,00	0,00	20.100,00	0,00
01 920 13002	Administración General. Otras remuneraciones	0,00	0,00	58.591,41	0,00
01 920 13003	Admon Gral.Recuperación paga extra 2012 y adición	0,00	0,00	-107.920,71	0,00
01 920 13100	Administración General. Retribuciones básicas	0,00	0,00	54.065,60	0,00

EJERCICIO CORRIENTE

PRESUPUESTO DE GASTOS

Remanentes de crédito

APLICACIÓN PRESUPUESTARIA	DESCRIPCION	REMANENTES COMPROMETIDOS		REMANENTES NO COMPROMETIDOS	
		INCORPORABLES	NO INCORPORABLES	INCORPORABLES	NO INCORPORABLES
01 920 13102	Administración General. Otras remuneraciones	0,00	0,00	67.236,59	0,00
01 920 150	Administración General. Productividad.	0,00	0,00	125.528,19	0,00
01 920 151	Administración General. Gratificaciones	0,00	0,00	110.202,48	0,00
01 920 16000	Administración General.Seguridad Social	0,00	0,00	1.051.337,90	0,00
01 920 16009	Admón.Gral. Otras cuotas	425,00	0,00	8.630,69	0,00
01 920 16200	Admon. Gral. Formación personal	3.375,00	0,00	36.352,68	0,00
01 920 16202	Transporte de personal	15.515,50	0,00	-1.337,50	0,00
01 920 202	Admon. General. Arrendamiento edificios	0,00	0,00	25.160,00	0,00
01 920 212	Admón.Gral. Edificios y otras construcciones	37.475,67	0,00	188.876,13	0,00
01 920 213	Admón. Gral. Maquinaria, instalaciones y utillaje	29.498,15	0,00	112.728,40	0,00
01 920 214	Admon. Gral. Elementos de transporte	0,00	0,00	107.185,41	0,00
01 920 215	Admón. Gral. Mobiliario	0,00	0,00	12.584,64	0,00
01 920 22000	Administracion General. Ordianrio no inventariable	58.321,82	0,00	10.167,19	0,00
01 920 22001	Administración General. Prensa, revistas y libros	284,59	0,00	-8.689,34	0,00
01 920 22100	Administración General. Energía Electrica	0,00	0,00	672.041,62	0,00
01 920 22101	Administración General. Agua	0,00	0,00	52.832,28	0,00
01 920 22102	Administración General. Gas	45,98	0,00	-2.296,44	0,00
01 920 22103	Administración General. Combustibles y carburantes	131.228,82	0,00	3.433,34	0,00
01 920 22104	Administración General.Vestuario	71.847,72	0,00	-6.993,98	0,00
01 920 22106	Administración general. Productos farmaceuticos	0,00	0,00	2.000,00	0,00
01 920 22199	Administración General. Otros suministros	13.122,57	0,00	64.777,53	0,00

EJERCICIO CORRIENTE

PRESUPUESTO DE GASTOS

Remanentes de crédito

APLICACIÓN PRESUPUESTARIA	DESCRIPCION	REMANENTES COMPROMETIDOS		REMANENTES NO COMPROMETIDOS	
		INCORPORABLES	NO INCORPORABLES	INCORPORABLES	NO INCORPORABLES
01 920 22200	Administración General. Servicios Telecomunicacion	0,00	0,00	295.213,94	0,00
01 920 22201	Administración General. Postales	0,00	0,00	34.910,89	0,00
01 920 224	Administración General. Primas de seguros	1.057,43	0,00	194.313,40	0,00
01 920 22603	Administración general.Publicación diario oficial	0,00	0,00	17.274,23	0,00
01 920 22604	Administración General. Juridicos, contenciosos	5.445,93	0,00	35.082,96	0,00
01 920 22607	Administración general. Oposiciones y pruebas sele	0,00	0,00	2.000,00	0,00
01 920 22699	Administracion General. Otros gastos diverso	7,09	0,00	16.111,55	0,00
01 920 2270000	Administracion General. Limpieza	0,09	0,00	6.219,43	0,00
01 920 2270100	Administracion General. Seguridad	5.491,54	0,00	2.015,86	0,00
01 920 2270500	Administracion General. Procesos electorales	0,00	0,00	25.000,00	0,00
01 920 2270600	Administracion General. Estudios y trabajos técnic	0,00	0,00	110.000,00	0,00
01 920 2270600	Administración General. Estud.y trabajos téc	0,00	0,00	95.020,00	0,00
01 920 2279915	Administracion General. Megafonías	0,00	0,00	-22.692,46	0,00
01 920 23020	Administración General. Del personal no directivo	0,00	0,00	55.855,57	0,00
01 920 23120	Administración General. Del personal no directivo.	0,00	0,00	10.692,86	0,00
01 920 623	Administración Gral. Maquinaria, instalaciones	14.456,83	0,00	7.451,43	0,00
01 920 625	Administración General. Mobiliario.	637,16	0,00	4.440,03	0,00
01 920 632	Admon. General. Remodelación Edificios y otras con	0,52	0,00	52.981,31	0,00
01 920 830	Admón.Gral. Préstamos a C/P	0,00	0,00	4.113,56	0,00
01 922 22001	Org. Institucional EELL. Prensa, revistas y libros	0,00	0,00	6.922,30	0,00
01 922 22602	Org. Institucional EELL. Publicidad y propaganda	0,00	0,00	136.936,14	0,00

EJERCICIO CORRIENTE

PRESUPUESTO DE GASTOS

Remanentes de crédito

APLICACIÓN PRESUPUESTARIA	DESCRIPCION	REMANENTES COMPROMETIDOS		REMANENTES NO COMPROMETIDOS	
		INCORPORABLES	NO INCORPORABLES	INCORPORABLES	NO INCORPORABLES
01 922 2279934	Coord. y organ. inst. Elaboración y distr. revista	0,00	0,00	118.325,95	0,00
01 922 468	Org. institucional EELL. A Entidades Locales Menor	0,00	0,00	6.000,00	0,00
01 922 48900	Org institucional EELL. Asoc Plan Estratégico CB	0,00	0,00	481.639,18	0,00
01 922 48904	Org institucional EELL. Otras subvenciones	0,00	0,00	34.500,00	0,00
01 926 13000	Comunicaciones internas. Retribuciones básicas	0,00	0,00	104.242,29	0,00
01 926 13002	Comunicaciones internas. Otras remuneraciones	0,00	0,00	126.448,94	0,00
01 926 13100	Comunicaciones internas. Retribuciones básicas	0,00	0,00	-30.854,04	0,00
01 926 13102	Comunicaciones internas. Otras remuneraciones	0,00	0,00	-39.996,45	0,00
01 926 150	Comunicaciones internas. Productividad	0,00	0,00	9.938,66	0,00
01 926 216	Comunicaciones internas. Equipos procesos informac	16.943,89	0,00	23.670,20	0,00
01 926 22002	Comunicaciones internas. Material informát.no inve	13.057,59	0,00	18.834,48	0,00
01 926 22602	Comunicaciones internas. Publicidad y propaganda	0,00	0,00	0,00	0,00
01 926 22699	Comunicaciones internas. Otros gastos diverso	0,00	0,00	-633,53	0,00
01 926 2279910	Comunicaciones interna. Conserv y mantenimiento	75.359,08	0,00	1.118,91	0,00
01 926 48900	Comunicaciones internas. Otras transferencias	0,00	0,00	4.000,00	0,00
01 926 61904	Comunicaciones internas. Infraestructuras	0,00	0,00	15.000,00	0,00
01 926 626	Informática. Equipos para procesos de información.	0,00	0,00	41.888,84	0,00
01 926 626	Comunicaciones internas. Equipos procesos informac	0,00	0,00	40.945,03	0,00
01 926 641	Comunicaciones internas. Gastos aplicaciones infor	87.622,76	0,00	341.230,61	0,00
01 926 641	Plan de modernización. Gastos en aplicaciones info	106.645,30	0,00	0,00	0,00
01 931 12000	Política ec.y fiscal. Ret.básicas.Sueldos grupo A1	0,00	0,00	5.605,09	0,00

EJERCICIO CORRIENTE

PRESUPUESTO DE GASTOS

Remanentes de crédito

APLICACIÓN PRESUPUESTARIA	DESCRIPCION	REMANENTES COMPROMETIDOS		REMANENTES NO COMPROMETIDOS	
		INCORPORABLES	NO INCORPORABLES	INCORPORABLES	NO INCORPORABLES
01 931 12001	Política ec.y fiscal. Ret.básicas.Sueldos grupo A2	0,00	0,00	-4.775,41	0,00
01 931 12003	Política ec.y fiscal. Ret.básicas.Sueldos grupo C1	0,00	0,00	-5.263,13	0,00
01 931 12004	Política ec.y fiscal. Ret.básicas.Sueldos grupo C2	0,00	0,00	5.142,55	0,00
01 931 12006	Política ec.y fiscal. Ret.básicas.Trienios	0,00	0,00	3.757,85	0,00
01 931 12100	Política económica y fiscal Complemento de destino	0,00	0,00	35.319,64	0,00
01 931 12101	Política económica y fiscal.Complemento específico	0,00	0,00	25.582,94	0,00
01 931 12103	Política económica y fiscal. Otros complementos	0,00	0,00	1.323,45	0,00
01 931 13000	Política económica y fiscal. Retribuciones basicas	0,00	0,00	-2.174,44	0,00
01 931 13002	Política económica y fiscal. Otras remuneraciones	0,00	0,00	48,56	0,00
01 931 150	Política económica y fiscal. Productividad	0,00	0,00	4.683,94	0,00
01 931 22000	Política económica y fiscal. Ordinario no inventar	0,00	0,00	5.000,00	0,00
01 931 22001	Política económica y fiscal. Prensa, revistas, lib	0,00	0,00	3.822,64	0,00
01 931 22699	Política económica y fiscal. Otros gastos diversos	0,00	0,00	30.000,00	0,00
01 931 2270600	Polít ec. y fiscal. Estudios y trabajos técnicos	0,00	0,00	50.483,35	0,00
01 931 233	Política ec y fiscal. Otras indemnizaciones	0,00	0,00	2.049,75	0,00
01 931 352	Política económica y fiscal. Intereses de demora	0,00	0,00	116.047,66	0,00
01 931 50000	Política económica y fiscal.Fondo de contingencias	0,00	0,00	0,00	0,00
01 932 12000	Gestión sist. tribut. Ret.básicas.Sueldos grupo A1	0,00	0,00	64.299,86	0,00
01 932 12001	Gestión sistema tr. Ret. Básicas. Sueldos grupo A2	0,00	0,00	12.900,00	0,00
01 932 12003	Gestión sist. tribut. Ret.básicas.Sueldos grupo C1	0,00	0,00	20.521,40	0,00
01 932 12004	Gestión sist. tribut. Ret.básicas.Sueldos grupo C2	0,00	0,00	-23.868,55	0,00

EJERCICIO CORRIENTE

PRESUPUESTO DE GASTOS

Remanentes de crédito

APLICACIÓN PRESUPUESTARIA	DESCRIPCION	REMANENTES COMPROMETIDOS		REMANENTES NO COMPROMETIDOS	
		INCORPORABLES	NO INCORPORABLES	INCORPORABLES	NO INCORPORABLES
01 932 12005	Gestión sist. tribut. Ret.básicas.Sueldos grupo E	0,00	0,00	-2.346,94	0,00
01 932 12006	Gestión sist. tribut. Ret.básicas.Trienios	0,00	0,00	10.921,71	0,00
01 932 12100	Gestión del sistema tributario.Complemento destino	0,00	0,00	104.045,48	0,00
01 932 12101	Gestión del sistema tributario.Complemento especif	0,00	0,00	102.374,69	0,00
01 932 12103	Gestión del sistema tributario. Otros complementos	0,00	0,00	18.971,07	0,00
01 932 13000	Gestión del sistema tributario.Retribuciones basic	0,00	0,00	-13.641,89	0,00
01 932 13002	Gestión del sistema tributari Otras remuneraciones	0,00	0,00	-330,74	0,00
01 932 150	Gestión del sistema tributario. Productividad	0,00	0,00	-75.600,47	0,00
01 932 22000	Gestión del sistema tributario.Ordinario no invent	0,00	0,00	5.000,00	0,00
01 932 22001	Gestión sistema tributario.Prensa, revistas, libro	0,00	0,00	4.225,20	0,00
01 932 22699	Gestión del sistema tributario.Oros gastos diverso	0,00	0,00	-10.506,86	0,00
01 932 2270600	Gestión sist tributario. Estudios y trab técnicos	0,00	0,00	101.425,60	0,00
01 932 2270800	Gestión sist tributario.Serv rec a favor de la ent	0,00	0,00	42.648,41	0,00
01 933 12000	Gestión del patrim. Ret. Básicas. Sueldos grupo A1	0,00	0,00	-1.402,42	0,00
01 933 12001	Gestión del patrim. Ret. Básicas. Sueldos grupo A2	0,00	0,00	-1.279,70	0,00
01 933 12003	Gestión del patrim. Ret. Básicas. Sueldos grupo C1	0,00	0,00	-1.364,30	0,00
01 933 12004	Gestión del patrim. Ret. Básicas. Sueldos grupo C2	0,00	0,00	7.437,88	0,00
01 933 12006	Gestión del patrim. Ret. Básicas. Trienios	0,00	0,00	-2.168,47	0,00
01 933 12100	Gestión del patrim. Complemento destino	0,00	0,00	8.611,32	0,00
01 933 12101	Gestión del patrimonio. Complemento específico	0,00	0,00	4.949,96	0,00
01 933 12103	Gestión del patrimonio. Otros complementos	0,00	0,00	-149,81	0,00

EJERCICIO CORRIENTE

PRESUPUESTO DE GASTOS

Remanentes de crédito

APLICACIÓN PRESUPUESTARIA	DESCRIPCION	REMANENTES COMPROMETIDOS		REMANENTES NO COMPROMETIDOS	
		INCORPORABLES	NO INCORPORABLES	INCORPORABLES	NO INCORPORABLES
01 933 13000	Gestión del patrimonio. Retribuciones básicas	0,00	0,00	-9.745,52	0,00
01 933 13002	Gestión del patrimonio. Retribuciones básicas	0,00	0,00	-343,20	0,00
01 933 150	Gestión del patrimonio. Productividad	0,00	0,00	-5.787,36	0,00
01 933 632	Gestión Patrimo Remodelación Edificios y otras con	1.299.861,40	0,00	366.437,31	0,00
01 934 12000	Gestión deuda tesorería Ret. Básicas. Sueldos grupo A1	0,00	0,00	-2.072,68	0,00
01 934 12003	Gestión deuda tesorería Ret. Básicas. Sueldos grupo C1	0,00	0,00	-2.854,24	0,00
01 934 12006	Gestión deuda tesorería Ret. Básicas. Trienios	0,00	0,00	1.634,14	0,00
01 934 12100	Gestión deuda tesorería Complemento destino	0,00	0,00	4.362,56	0,00
01 934 12101	Gestión deuda tesorería Complemento específico	0,00	0,00	73,92	0,00
01 934 12103	Gestión deuda tesorería.. Otros complementos	0,00	0,00	4,32	0,00
01 934 13000	Gestión deuda tesorería Retribuciones básicas	0,00	0,00	-715,64	0,00
01 934 13002	Gestión deuda tesorería Otras remuneraciones	0,00	0,00	20,50	0,00
01 934 150	Gestión deuda tesorería Productividad	0,00	0,00	139,40	0,00
03 134 12000	Movilidad urbana. Sueldos del Grupo A1	0,00	0,00	14.700,00	0,00
03 134 12003	Movilidad urbana.. Sueldos del Grupo C1.	0,00	0,00	0,00	0,00
03 134 12006	Movilidad urbana. Trienios	0,00	0,00	2.400,00	0,00
03 134 12100	Movilidad urbana.. Complem. de destino	0,00	0,00	9.800,00	0,00
03 134 12101	Movilidad urbana.. Complem. específico	0,00	0,00	18.600,00	0,00
03 134 12103	Movilidad urbana.. Otros complementos	0,00	0,00	4.100,00	0,00
03 134 13000	Movilidad urbana Retribuc.básicas	0,00	0,00	0,00	0,00
03 134 13002	Movilidad urbana. Horas Ext.Otras remuneraciones	0,00	0,00	0,00	0,00

EJERCICIO CORRIENTE

PRESUPUESTO DE GASTOS

Remanentes de crédito

APLICACIÓN PRESUPUESTARIA	DESCRIPCION	REMANENTES COMPROMETIDOS		REMANENTES NO COMPROMETIDOS	
		INCORPORABLES	NO INCORPORABLES	INCORPORABLES	NO INCORPORABLES
03 134 150	Movilidad urbana. Productividad	0,00	0,00	5.000,00	0,00
03 134 214	Movilidad urbana. Elementos de transp	0,00	0,00	4.781,50	0,00
03 134 22000	Movilidad urbana.Ordinar.no inventar	0,00	0,00	2.000,00	0,00
03 134 22001	Movilidad urbana. Prensa, libr,revist	0,00	0,00	700,00	0,00
03 134 22102	Movilidad urbana. Gas	0,00	0,00	3.200,00	0,00
03 134 22199	Movilidad urbana. Otros suministros	1.610,56	0,00	-665,97	0,00
03 134 22200	Movilidad urbana.Servic.de telecomunicac	0,00	0,00	6,93	0,00
03 134 224	Movilidad urbana. Primas de seguros	0,00	0,00	2.300,00	0,00
03 134 22602	Movilidad urbana. Public. y propagand	0,00	0,00	8.000,00	0,00
03 134 22699	Movilidad urbana.Otros gtos.diversos	0,00	0,00	7.718,50	0,00
03 134 2270600	Movilidad urbana. Estudios y trab técnicos	0,00	0,00	5.961,27	0,00
03 134 2279919	Movilidad urbana. Préstamos bicicletas	15.456,22	0,00	-8.623,26	0,00
03 134 23020	Promoc, mantenim.y desarrollo. Dietas de personal	0,00	0,00	1.666,40	0,00
03 134 23020	Movilidad urbana. Del personal no directivo	0,00	0,00	200,00	0,00
03 134 23120	Movilidad urbana.Del personal no directivo	0,00	0,00	700,00	0,00
03 134 480	Movilidad urbana. Atenciones benéficas	0,00	0,00	31.173,00	0,00
03 134 48903	Movilidad urbana. Asociación bicis	0,00	0,00	1.000,00	0,00
03 134 48911	Movilidad urbana.Red ciudades por la bici	0,00	0,00	2.200,00	0,00
03 134 61911	Movilidad urbana. Infraestructuras	0,00	0,00	21.120,94	0,00
03 134 61911	Promoc, mantenim.y desarrollo. Infraestructuras	78.006,49	0,00	644.397,26	0,00
03 134 624	Promoc, mant transporte. Elementos transporte	0,00	0,00	0,00	0,00

EJERCICIO CORRIENTE

PRESUPUESTO DE GASTOS

Remanentes de crédito

APLICACIÓN PRESUPUESTARIA	DESCRIPCION	REMANENTES COMPROMETIDOS		REMANENTES NO COMPROMETIDOS	
		INCORPORABLES	NO INCORPORABLES	INCORPORABLES	NO INCORPORABLES
03 134 624	Movilidad urbana. Elementos transporte	43.700,00	0,00	50,00	0,00
03 134 641	Movilidad urbana. Gastos aplicaciones infor	0,00	0,00	4.512,40	0,00
03 134 780	Movilidad urbana.A familias e instit.sin fines luc	0,00	0,00	50.000,00	0,00
03 4411 12000	Transp.colectivo urbano. Sueldos del Grupo A1	0,00	0,00	-1.636,82	0,00
03 4411 12003	Trasnporte colectivo urbano. Sueldos del Grupo C1	0,00	0,00	-1.273,38	0,00
03 4411 12004	Transporte colectivo urbano. Sueldos del Grupo C2	0,00	0,00	7.182,17	0,00
03 4411 12006	Transp.colectivo urbano. Trienios	0,00	0,00	-709,61	0,00
03 4411 12100	Transp.colectivo urbano. Complementos de destino	0,00	0,00	6.434,05	0,00
03 4411 12101	Transp.colectivo urbano. Complemento específico	0,00	0,00	4.216,01	0,00
03 4411 12103	Transp.colectivo urbano. Otros complementos	0,00	0,00	1.370,60	0,00
03 4411 13000	Transp.colectivo urbano. Retribuciones básicas	0,00	0,00	288.146,79	0,00
03 4411 13001	Transp.colectivo urbano. Horas extraordinarias.	0,00	0,00	53.100,00	0,00
03 4411 13002	Transp.colectivo urbano. Otras remuneraciones	0,00	0,00	-402.279,05	0,00
03 4411 13003	Autobusesl.Recuperación paga extra 2012 y adiciona	0,00	0,00	-78.632,50	0,00
03 4411 143	Transp.colectivo urbano. Otro personal	0,00	0,00	635,16	0,00
03 4411 150	Transp.colectivo urbano. Productividad	0,00	0,00	7.126,50	0,00
03 4411 16000	Transp.colectivo urbano. Seguridad Social.	0,00	0,00	452.561,63	0,00
03 4411 16009	Transp.colectivo urbano. Otras cuotas	328,00	0,00	3.687,35	0,00
03 4411 16104	Trans.col. Indemnizac. al pers.labor.por jubil.ant	0,00	0,00	0,00	0,00
03 4411 16200	Transp.colectivo urbano. Formación y perfec	0,00	0,00	990,00	0,00
03 4411 16204	Transp.colectivo urbano. Acción social.	0,00	0,00	-32.881,01	0,00

EJERCICIO CORRIENTE

PRESUPUESTO DE GASTOS

Remanentes de crédito

APLICACIÓN PRESUPUESTARIA	DESCRIPCION	REMANENTES COMPROMETIDOS		REMANENTES NO COMPROMETIDOS	
		INCORPORABLES	NO INCORPORABLES	INCORPORABLES	NO INCORPORABLES
03 4411 16205	Transp.colectivo urbano. Seguros	6.796,18	0,00	45.248,36	0,00
03 4411 204	Transp.colectivo urbano. Arrend. mater.de transpor	0,00	0,00	352.382,01	0,00
03 4411 212	Transp.colectivo urbano. Edificios y otras const	0,00	0,00	851,00	0,00
03 4411 213	Transp.colectivo urbano. Maquinar. inst. y utillaj	23.811,73	0,00	32.615,37	0,00
03 4411 214	Transp.colectivo urbano. Elementos de transporte	78.771,32	0,00	241.179,09	0,00
03 4411 22000	Transp.colectivo urbano. Ordinario no invent	0,00	0,00	-1.900,78	0,00
03 4411 22001	Transp.colectivo urbano. Prensa, libros, revistas	0,00	0,00	-1.781,27	0,00
03 4411 22002	Transp.colectivo urbano. Mat. informático no inv	0,00	0,00	7.877,47	0,00
03 4411 22102	Transp.colectivo urbano. Gas	302.321,76	0,00	40.408,00	0,00
03 4411 22103	Transp.colectivo urbano. Combustibles carburantes	11.716,16	0,00	189.446,05	0,00
03 4411 22104	Transp.colectivo urbano. Vestuario.	2.916,35	0,00	441,86	0,00
03 4411 22199	Transp.colectivo urbano. Otros suministros	58,04	0,00	-4.461,16	0,00
03 4411 22200	Transp.colectivo urbano. Servicios de telecom	0,00	0,00	16.806,08	0,00
03 4411 22201	Transp.colectivo urbano. Postales	0,00	0,00	200,00	0,00
03 4411 223	Transp.colectivo urbano. Transportes	0,00	0,00	400,00	0,00
03 4411 224	Transp.colectivo urbano. Primas de seguros	0,00	0,00	30.008,25	0,00
03 4411 22501	Admón.Gral. de transporte. Otros tributos	0,00	0,00	4.000,00	0,00
03 4411 22509	Admón.Gral. de transporte. Otros tributos	0,00	0,00	-1.675,46	0,00
03 4411 22601	Transporte col urb. Atenc.protocolarias y represen	0,00	0,00	-2.355,37	0,00
03 4411 22602	Transporte colectivo urbano. Publicidad y propagan	0,00	0,00	-9.605,77	0,00
03 4411 22604	Tranporte colectivo urbano.Jurídicos, contenciosos	0,00	0,00	1.800,00	0,00

EJERCICIO CORRIENTE

PRESUPUESTO DE GASTOS

Remanentes de crédito

APLICACIÓN PRESUPUESTARIA	DESCRIPCION	REMANENTES COMPROMETIDOS		REMANENTES NO COMPROMETIDOS	
		INCORPORABLES	NO INCORPORABLES	INCORPORABLES	NO INCORPORABLES
03 4411 22699	Transporte colectivo urbano. Otros gastos diversos	0,00	0,00	-5.929,57	0,00
03 4411 2270000	Admón.Gral. transporte. Limpieza	8.957,25	0,00	38.470,38	0,00
03 4411 2270100	Transporte colectivo urbano de viajeros. Seguridad	4.422,51	0,00	259,43	0,00
03 4411 2270600	Trasnporte colectivo urb. Estudios y trab técnicos	0,00	0,00	31.020,00	0,00
03 4411 2270800	Admón.Gral. transporte. Serv recaudación	0,00	0,00	61.558,24	0,00
03 4411 23000	Transporte colec. urba. Miembros O.Gobierno	0,00	0,00	700,00	0,00
03 4411 23020	Transporte colectivo urbano. Personal no directivo	0,00	0,00	700,00	0,00
03 4411 23100	Transporte colectivo urbano.Miembros O.Gobierno	0,00	0,00	200,00	0,00
03 4411 23120	Transporte colectivo urbano. Personal no directivo	0,00	0,00	200,00	0,00
03 4411 233	Transporte colectivo urbano. Otras indemnizaciones	0,00	0,00	3.060,00	0,00
03 4411 352	Transporte coletivo urbano. Intereses demora	0,00	0,00	82.461,97	0,00
03 4411 61914	Admón.Gral. transporte. Infraestructuras	0,00	0,00	0,00	0,00
03 4411 623	Transporte colect urb . Maquin. instalac. y utilla	4.997,92	0,00	827,34	0,00
03 4411 632	Transporte col. Remodelación Edificios y otras con	0,00	0,00	90.000,00	0,00
03 4411 634	Transporte colect urb . Elementos de transporte.	136.363,70	0,00	63.636,30	0,00
03 4411 830	Transporte colectivo urbano. Préstamos a C/P	0,00	0,00	-4.091,08	0,00
05 442 13000	Infraestructuras transporte. Retribuciones básicas	0,00	0,00	20.716,67	0,00
05 442 13002	Infraestructuras transporte. Otras remuneraciones	0,00	0,00	-23.327,22	0,00
05 442 13100	Infraestructuras transporte. Retribuciones básicas	0,00	0,00	-37.605,95	0,00
05 442 13102	Infraestructuras transporte. Otras remuneraciones	0,00	0,00	-9.024,49	0,00
05 442 150	Infraestructuras transporte. Productividad	0,00	0,00	28.100,00	0,00

EJERCICIO CORRIENTE

PRESUPUESTO DE GASTOS

Remanentes de crédito

APLICACIÓN PRESUPUESTARIA	DESCRIPCION	REMANENTES COMPROMETIDOS		REMANENTES NO COMPROMETIDOS	
		INCORPORABLES	NO INCORPORABLES	INCORPORABLES	NO INCORPORABLES
05 442 16000	Infraestructuras transporte. Seguridad Social	0,00	0,00	25.885,98	0,00
05 442 16009	Infraestructuras transporte. Otras cuotas	0,00	0,00	341,98	0,00
05 442 16204	Infraestructuras transporte. Acción social	0,00	0,00	5.645,38	0,00
05 442 16205	Infraestructuras transporte. Seguros	518,71	0,00	10.529,12	0,00
05 442 212	Infraestructuras transporte. Edificios y contrucci	0,00	0,00	4.680,00	0,00
05 442 213	Infraestructuras transporte. Maquinaria, inst. y u	11,22	0,00	89,58	0,00
05 442 22000	Infraestructuras transporte. Ordinario no inventar	0,00	0,00	3.934,60	0,00
05 442 22103	Infraestructuras transporte. Combustibles y carbur	25.545,65	0,00	6.816,69	0,00
05 442 22104	Infraestructuras transporte. Vestuario	0,00	0,00	-2.438,77	0,00
05 442 22199	Infraestructuras transporte. Otros suministros	0,00	0,00	3.778,39	0,00
05 442 22200	Infraestructuras transporte. Servicios de telecomu	0,00	0,00	1.300,00	0,00
05 442 22201	Infraestructuras transporte. Postales	0,00	0,00	400,00	0,00
05 442 22699	Infraestructuras transporte. Otros gastos diversos	0,00	0,00	3.496,00	0,00
05 442 2270000	Infraestructuras transporte. Limpieza	35,99	0,00	4.990,94	0,00
05 442 2270100	Infraestructuras transporte. Seguridad	0,00	0,00	-162,80	0,00
05 442 623	Infraestructuras transporte. Maquinaria, instal ut	3.371,94	0,00	4.051,56	0,00
05 442 632	Estacion Autobuses Remodelación Edificios	0,00	0,00	0,00	0,00
05 442 830	Infraestructuras transporte. Préstamos a corto pla	0,00	0,00	6.000,00	0,00
06 341 481	Promoc.y fomento del deporte. Premios, becas y pen	0,00	0,00	0,00	0,00
06 341 48912	Promoc.y fomento del deporte. Otras subvenciones	1.292,55	0,00	59.160,65	0,00
06 341 48919	Promoc.y fomento del deporte. Diputac.vuelta a Bur	0,00	0,00	58.000,00	0,00

EJERCICIO CORRIENTE

PRESUPUESTO DE GASTOS

Remanentes de crédito

APLICACIÓN PRESUPUESTARIA	DESCRIPCION	REMANENTES COMPROMETIDOS		REMANENTES NO COMPROMETIDOS	
		INCORPORABLES	NO INCORPORABLES	INCORPORABLES	NO INCORPORABLES
06 341 48920	Promoc.y fomento deporte. Asoc.trofeo Ciudad Burgo	5.439,00	0,00	0,00	0,00
06 342 12000	Instal.deportivas. Ret.básicas. Sueldos grupo A1	0,00	0,00	-1.689,44	0,00
06 342 12006	Instal.deportivas. Ret.básicas. Trienios	0,00	0,00	-728,15	0,00
06 342 12100	Instalac.deportivas. Complemento de destino	0,00	0,00	1.421,60	0,00
06 342 12101	Instalac.deportivas. Complemento específico	0,00	0,00	79,24	0,00
06 342 12103	Instalac.deportivas. Otros complementos	0,00	0,00	14,92	0,00
06 342 13000	Instalaciones deportivas. Retribuciones básica	0,00	0,00	352.938,57	0,00
06 342 13002	Instalaciones deportivas. Otras remuneraciones	0,00	0,00	-151.981,93	0,00
06 342 150	Instalac.deportivas. Productividad	0,00	0,00	54.498,44	0,00
06 342 16000	Instalaciones deportivas.	0,00	0,00	592,78	0,00
06 342 16000	Instalaciones deportivas. Seguridad Social	0,00	0,00	174.953,09	0,00
06 342 16009	Instalaciones deportivas. Otras cuotas	0,00	0,00	3.048,61	0,00
06 342 16200	Instalaciones deportivas. Formación y perfec. pers	0,00	0,00	4.975,00	0,00
06 342 16204	Instalaciones deportivas. Acción social	0,00	0,00	-476,86	0,00
06 342 16205	Instalaciones deportivas. Seguros	3.238,58	0,00	48.947,20	0,00
06 342 212	Instalac.deportivas. Edificios y otras construccion	35,93	0,00	26.574,18	0,00
06 342 213	Instalac.deportivas. Maquinar,instalac.y utillaje	8.761,65	0,00	-21.873,71	0,00
06 342 214	Instalac.deportivas. Elementos de transporte	0,00	0,00	1.400,00	0,00
06 342 215	Instalac.deportivas. Mobiliario	0,00	0,00	2.000,00	0,00
06 342 216	Instalac.deportivas. Equip.proc.de información	0,00	0,00	19.592,82	0,00
06 342 22000	Instalaciones deportivas. Ordinario no inventariab	0,00	0,00	10.540,25	0,00

EJERCICIO CORRIENTE

PRESUPUESTO DE GASTOS

Remanentes de crédito

APLICACIÓN PRESUPUESTARIA	DESCRIPCION	REMANENTES COMPROMETIDOS		REMANENTES NO COMPROMETIDOS	
		INCORPORABLES	NO INCORPORABLES	INCORPORABLES	NO INCORPORABLES
06 342 22001	Instalaciones deportivas. Prensa,libros, revistas	0,00	0,00	300,00	0,00
06 342 22002	Instalaciones deportivas. Mater. informat. no inve	0,00	0,00	-744,88	0,00
06 342 22102	Instalaciones deprotivas. Gas	188.950,42	0,00	63.916,00	0,00
06 342 22103	Instalaciones deprotivas. Combustibles y carburant	77.143,06	0,00	0,00	0,00
06 342 22104	Instalaciones deprotivas. Vestuario	0,00	0,00	14.843,57	0,00
06 342 22106	Instalaciones deportivas. Prod. farmaceut. sanitar	1.188,25	0,00	-6.858,55	0,00
06 342 22110	Instalaciones deportivas. Productos limpieza y ase	0,00	0,00	18.418,35	0,00
06 342 22111	Instalaciones deportivas. Suminstro repuestos maq.	0,00	0,00	-2.520,58	0,00
06 342 22199	Instalaciones deportivas. Otros suministros	2.670,52	0,00	-148.073,64	0,00
06 342 22200	Instalaciones deportivas. Servicios de telecomunic	0,00	0,00	18.512,69	0,00
06 342 22201	Instalaciones deportivas. Postales	0,00	0,00	2.000,00	0,00
06 342 223	Instalac.deportivas. Transportes.	0,00	0,00	-1.408,00	0,00
06 342 224	Instalac.deportivas. Primas de seguros	0,00	0,00	9.743,81	0,00
06 342 22602	Instalac deportivas.Publicidad y propaganda	2.217,32	0,00	-83.718,27	0,00
06 342 22603	Instalaciones Deportiva.Publicación diario oficial	0,00	0,00	-4.162,00	0,00
06 342 22604	Instalaciones deportivas. Jurídicos, contenciosos	0,00	0,00	-10.000,59	0,00
06 342 22699	Instalaciones deportivas. Otros gastos diversos	183,53	0,00	-50.971,89	0,00
06 342 2270000	Instalaciones deportivas. Limpieza y aseo	6,06	0,00	2.269,38	0,00
06 342 2270100	Instalaciones deportivas. Seguridad	4.210,15	0,00	-19.044,30	0,00
06 342 2270400	Instalaciones deportivas. Custodia, dep y almacena	0,00	0,00	-19.736,96	0,00
06 342 2270600	Instalaciones deportivas. Estudios y trabajos téc	0,00	0,00	8.000,00	0,00

EJERCICIO CORRIENTE

PRESUPUESTO DE GASTOS

Remanentes de crédito

APLICACIÓN PRESUPUESTARIA	DESCRIPCION	REMANENTES COMPROMETIDOS		REMANENTES NO COMPROMETIDOS	
		INCORPORABLES	NO INCORPORABLES	INCORPORABLES	NO INCORPORABLES
06 342 2279910	Instalaciones deportivas. Conservación y manteni	68,19	0,00	-8.668,58	0,00
06 342 2279935	Instalaciones deportivas.Campos fútbol Pallafría.	0,00	0,00	141,04	0,00
06 342 2279926	Instalaciones deportivas.Mant integral inst deport	0,00	0,00	22.557,61	0,00
06 342 2279903	Instalaciones deportivas. Enseñanza piscinas monit	1.184,10	0,00	301.863,60	0,00
06 342 23000	Instalaciones deportivas. Dietas órganos de gobier	0,00	0,00	500,00	0,00
06 342 23020	Instalaciones deportivas. Dietas del personal	0,00	0,00	500,00	0,00
06 342 23100	Instalaciones deportivas. Locomoción órganos gobie	0,00	0,00	300,00	0,00
06 342 23120	Instalaciones deportivas.Locomoc.personal no direc	0,00	0,00	750,00	0,00
06 342 233	Instalaciones deportivas. Otras indemnizaciones.	0,00	0,00	6.058,30	0,00
06 342 623	Instalaciones Deportivas. Maquinaria, instal técni	35.921,20	0,00	3.031,26	0,00
06 342 626	Instalaciones deportiva. Equipos procesos informac	0,00	0,00	2,44	0,00
06 342 632	Instalaciones Deportivas.Remodelación Edificios.	187.971,38	0,00	1.080.109,13	0,00
06 342 632	Instalaciones deportivas. Remodelación Edificios	14.600,94	0,00	338.432,93	0,00
06 342 830	Instalac.deportivas. Préstamos a corto plazo	0,00	0,00	41.226,39	0,00
07 430 12000	Comercio. Ret.básicas. Sueldos grupo A1	0,00	0,00	14.700,00	0,00
07 430 12001	Comercio. Ret.básicas. Sueldos grupo A2	0,00	0,00	-1.078,30	0,00
07 430 12004	Comercio. Ret.básicas. Sueldos grupo C2	0,00	0,00	-345,32	0,00
07 430 12006	Comercio. Ret.básicas. Trienios	0,00	0,00	3.745,40	0,00
07 430 12100	Comercio. Complemento de destino	0,00	0,00	12.743,40	0,00
07 430 12101	Comercio. Complemento específico	0,00	0,00	17.314,46	0,00
07 430 12103	Comercio. Otros complementos	0,00	0,00	3.961,66	0,00

EJERCICIO CORRIENTE

PRESUPUESTO DE GASTOS

Remanentes de crédito

APLICACIÓN PRESUPUESTARIA	DESCRIPCION	REMANENTES COMPROMETIDOS		REMANENTES NO COMPROMETIDOS	
		INCORPORABLES	NO INCORPORABLES	INCORPORABLES	NO INCORPORABLES
07 430 150	Comercio. Productividad	0,00	0,00	-4.696,68	0,00
07 430 203	Comercio. Arrendam. maquin,instalac. y utillaje	0,00	0,00	1.152,45	0,00
07 430 205	Comercio. Arrendam.mobiliario y enseres	0,00	0,00	500,00	0,00
07 430 208	Comercio. Arrendamiento de otro inmovilizado mater	0,00	0,00	8.000,00	0,00
07 430 212	Comercio. Edificios y otras construcciones	0,00	0,00	9.700,00	0,00
07 430 213	Comercio. Maquinar,instalaciones y utillaje	262,36	0,00	22.812,20	0,00
07 430 22000	Comercio. Ordinario no inventariable	0,00	0,00	761,72	0,00
07 430 22001	Comercio. Prensa, libros, revistas y otras publica	0,00	0,00	-748,00	0,00
07 430 22102	Comercio. Gas	0,00	0,00	1.145,79	0,00
07 430 22104	Comercio. Vestuario	0,00	0,00	217,96	0,00
07 430 22110	Comercio. Productos de limpieza y aseo	0,00	0,00	435,35	0,00
07 430 22199	Comercio. Otros suministros	688,25	0,00	-3.283,79	0,00
07 430 22200	Comercio. Servicios de telecomunicaciones	0,00	0,00	3.216,30	0,00
07 430 22201	Comercio. Postales.	0,00	0,00	100,00	0,00
07 430 224	Comercio. Primas de seguros	0,00	0,00	6.700,00	0,00
07 430 22602	Comercio. Publicidad y propaganda	0,00	0,00	1.000,00	0,00
07 430 22699	Comercio. Otros gastos diversos	0,08	0,00	-4.056,37	0,00
07 430 2270000	Admón.Gral. Comercio.Limpieza y aseo.	0,15	0,00	529,36	0,00
07 430 2270100	Admón.Gral. Comercio.Seguridad	0,00	0,00	13.858,70	0,00
07 430 2279925	Comercio. Organización de ferias	0,01	0,00	0,00	0,00
07 430 2279900	Admón.Gral. Comercio.Trab realizados por otras emp	0,00	0,00	-17.266,48	0,00

EJERCICIO CORRIENTE

PRESUPUESTO DE GASTOS

Remanentes de crédito

APLICACIÓN PRESUPUESTARIA	DESCRIPCION	REMANENTES COMPROMETIDOS		REMANENTES NO COMPROMETIDOS	
		INCORPORABLES	NO INCORPORABLES	INCORPORABLES	NO INCORPORABLES
07 430 2279925	Admón.Gral. Comercio.Organización de ferias	0,00	0,00	40.222,61	0,00
07 430 480	Comercio. Atenciones benéficas y asistenciales	9.005,30	0,00	0,00	0,00
07 430 480	Admón Gral Comercio. Atenc benéficas y asistenc	0,00	0,00	995,00	0,00
07 430 481	Admón Gral.comerc. Premi,becas, pensiones de estud	0,00	0,00	4.500,00	0,00
07 430 48914	Admón Gral.Comercio. Coarte.	4.500,00	0,00	0,00	0,00
07 430 48915	Admón Gral.comercio. Alfabor.	0,00	0,00	0,00	0,00
07 430 48916	Admón Gral Comercio. Otras subvenciones	1.112,89	0,00	6.935,34	0,00
07 430 48921	Admón Gral Comercio. Asoc. Centro Burgos	203,54	0,00	0,00	0,00
07 430 48922	Admón Gral Comercio. Aoc. Zona G.	0,00	0,00	0,00	0,00
07 430 48923	Admón Gral Comercio. Aoc. Feria Burgostok	0,00	0,00	6.000,00	0,00
07 430 48926	Admón Gral Comercio. Cámara de comercio.	0,00	0,00	0,00	0,00
07 430 48927	Admón Gral Comercio. Convenio FEC	0,00	0,00	0,00	0,00
07 430 48928	Admón Gral Comercio.Convenio FAE	0,00	0,00	0,00	0,00
07 430 48951	Admón Gral Comercio. Asoc. Vendedores ambulantes	0,00	0,00	6.000,00	0,00
07 430 48952	Comercio. Fundación Oxígeno	6.000,00	0,00	0,00	0,00
07 430 623	Comercio. Maquinaria, instalaciones y utillaje	3.835,11	0,00	103,13	0,00
07 430 780	Comercio. A familias e instituc.sin fines de lucro	0,00	0,00	8.500,00	0,00
07 4312 13000	Mercados, abastos y lonjas. Retribuciones básicas	0,00	0,00	22.381,99	0,00
07 4312 13002	Mercados, abastos y lonjas. Otras remuneraciones.	0,00	0,00	9.762,22	0,00
07 4312 13100	Mercados, abastos y lonjas Retribuciones básicas	0,00	0,00	-17.387,15	0,00
07 4312 13102	Mercados, abastos y lonjas Otras remuneraciones.	0,00	0,00	-21.615,81	0,00

EJERCICIO CORRIENTE

PRESUPUESTO DE GASTOS

Remanentes de crédito

APLICACIÓN PRESUPUESTARIA	DESCRIPCION	REMANENTES COMPROMETIDOS		REMANENTES NO COMPROMETIDOS	
		INCORPORABLES	NO INCORPORABLES	INCORPORABLES	NO INCORPORABLES
07 4312 150	Mercados, abastos y lonjas. Productividad	0,00	0,00	994,07	0,00
07 493 13000	Oficinas defensa al consumid. Retribuc.básicas	0,00	0,00	10.156,12	0,00
07 493 13002	Oficinas defensa al consumid. Otras remuneraciones	0,00	0,00	11.471,76	0,00
07 493 13100	Oficinas defensa al consumid. Retribuc.básicas	0,00	0,00	-12.902,26	0,00
07 493 13102	Oficinas defensa al consumid. Otras remuneraciones	0,00	0,00	-11.445,80	0,00
07 493 150	Oficinas defensa al consumidor. Productividad	0,00	0,00	-5.063,72	0,00
07 493 22000	Oficinas defensa al consumid.Ordinario no inventar	0,00	0,00	817,19	0,00
07 493 22608	Oficinas defensa al consumid. Junta arbitral consu	0,00	0,00	-5.173,60	0,00
07 493 22699	Oficinas defensa al consumid.Otros gtos.diversos	0,00	0,00	12.651,73	0,00
07 493 2279911	Protección Consumidores usuarios.Serv.atención con	12.659,31	0,00	7.259,04	0,00
07 493 641	OMIC Gastos aplicaciones informáticas	13.189,00	0,00	11,00	0,00
07 493 641	Comunicaciones internas. Gastos aplicaciones infor	0,00	0,00	0,00	0,00
08 2310 12000	A. Social Primaria. Ret.básicas. Sueldos grupo A1	0,00	0,00	26.244,00	0,00
08 2310 12001	Asist. Social Prima. Ret.básicas. Sueldos grupo A2	0,00	0,00	-16.240,62	0,00
08 2310 12003	Asisten.socia primaria.Ret.básicas.Sueldos grup C1	0,00	0,00	-2.394,21	0,00
08 2310 12004	Asist.Socia primaria. Ret.básicas.Sueldos grupo C2	0,00	0,00	1.328,99	0,00
08 2310 12006	Asistenc.Social primaria. Ret.básicas. Trienios	0,00	0,00	2.606,50	0,00
08 2310 12100	Asistencia social primaria. Complemento de destino	0,00	0,00	33.348,65	0,00
08 2310 12101	Asistencia social primaria. Compl. específico.	0,00	0,00	21.141,82	0,00
08 2310 12103	Asistencia social primaria.Otros complementos.	0,00	0,00	6.045,49	0,00
08 2310 13000	Asistencia social primaria. Retribuciones básicas.	0,00	0,00	10.061,68	0,00

EJERCICIO CORRIENTE

PRESUPUESTO DE GASTOS

Remanentes de crédito

APLICACIÓN PRESUPUESTARIA	DESCRIPCION	REMANENTES COMPROMETIDOS		REMANENTES NO COMPROMETIDOS	
		INCORPORABLES	NO INCORPORABLES	INCORPORABLES	NO INCORPORABLES
08 2310 13002	Asistencia social primaria.Otras remuneraciones.	0,00	0,00	8.471,61	0,00
08 2310 13100	Asistencia social primaria. Retribuciones básicas.	0,00	0,00	-6.906,65	0,00
08 2310 13102	Asistencia social primaria.Otras remuneraciones.	0,00	0,00	-6.666,21	0,00
08 2310 150	Asistencia social primaria. Productividad	0,00	0,00	6.526,62	0,00
08 2310 212	Asistenc.social primaria. Edificios y otras constr	0,00	0,00	-2.281,68	0,00
08 2310 213	Asistenc.soc primar.Maquinaria, instalac y utillaj	82,68	0,00	657,27	0,00
08 2310 22102	Asistencia social primaria. Gas	7,22	0,00	-1.602,02	0,00
08 2310 22602	Asistencia social primaria. Publicidad y propagand	7.014,32	0,00	6.196,56	0,00
08 2310 22603	Asistencia social primaria. Publicación Diarios Of	0,00	0,00	-9.773,00	0,00
08 2310 22699	Asist. social prim.Admón.Gral.Otros gastos diersos	0,00	0,00	-1.935,09	0,00
08 2310 2270000	Asist. social primaria.Admón Gral.Limpieza y aseo.	0,00	0,00	3.737,10	0,00
08 2310 480	Asist Social prim.Admón Gral.Atenc Benef. y asist.	7.472,01	0,00	1.285,50	0,00
08 2310 622	Admón Gral S. Soc.Edificios y otras construcciones	0,00	0,00	114.305,42	0,00
08 2310 622	Admón. Gral de Servicios Sociales.Edificios y otra	0,00	0,00	8.866,23	0,00
08 2310 632	Admón Gral de S. S.Remodelación de Edificios	1.127,06	0,00	80,17	0,00
08 2310 632	Asistenc.social primaria.Remodelación de Edificios	0,01	0,00	0,00	0,00
08 2311 224	Juventud. Primas de seguros	0,00	0,00	78,00	0,00
08 2311 22699	Juventud. Otros gastos diversos	0,00	0,00	1.207,24	0,00
08 2311 2270600	Asist.Social prim.Cooperación drll.Estudios y trab	0,00	0,00	15.000,00	0,00
08 2311 481	Juventud.Premios, becas y pensiones	0,00	0,00	4.106,00	0,00
08 2311 48905	Asistenc Soc Primar.Cooperac.Subv cooperac desarro	0,00	0,00	70.943,50	0,00

EJERCICIO CORRIENTE

PRESUPUESTO DE GASTOS

Remanentes de crédito

APLICACIÓN PRESUPUESTARIA	DESCRIPCION	REMANENTES COMPROMETIDOS		REMANENTES NO COMPROMETIDOS	
		INCORPORABLES	NO INCORPORABLES	INCORPORABLES	NO INCORPORABLES
08 2312 12000	A.Social Primar.Familia.Ret.básic.Sueldos grupo A1	0,00	0,00	4.102,62	0,00
08 2312 12006	Asistenc.Soc.primaria.Familia.Ret.básicas.Trienios	0,00	0,00	-92,88	0,00
08 2312 12100	Asistenc.social primaria.Familia.Complemen destino	0,00	0,00	3.723,16	0,00
08 2312 12101	Asistencia Social Primaria. Fa. Compl. especifico.	0,00	0,00	5.249,90	0,00
08 2312 12103	Asistencia Social Primaria Fa. Otros complementos.	0,00	0,00	915,84	0,00
08 2312 150	Asistencia Social Primaria Familia .Productividad	0,00	0,00	817,43	0,00
08 2312 22699	Asistencia social primaria. FA Otros gastos divers	152,41	0,00	5.518,69	0,00
08 2312 2279927	Asist soc. prim. Familia..Serv.Acción Soci	6.888,51	0,00	-1.547,23	0,00
08 2313 12000	A. S. Primaria. Muj. Ret.básicas. Sueldos grupo A1	0,00	0,00	-2.602,04	0,00
08 2313 12001	A.S. Primaria.Mujer. Ret.básicas. Sueldos grupo A2	0,00	0,00	-1.279,70	0,00
08 2313 12006	A. S. Primaria. Mujer. Ret.básicas. Trienios	0,00	0,00	585,65	0,00
08 2313 12100	A. S. Primaria. Mujer. Complemento de destino	0,00	0,00	3.391,84	0,00
08 2313 12101	A. S. Primaria. Mujer. Compl. especifico.	0,00	0,00	42,48	0,00
08 2313 12103	A. S. Primaria. Mujer. Otros complementos.	0,00	0,00	-16,72	0,00
08 2313 150	Asistencia Social Primaria Mujer .Productividad	0,00	0,00	14,68	0,00
08 2313 213	Asist.soc primari.Mujer.Maquin, instalac y utillaj	0,00	0,00	1.255,92	0,00
08 2313 22001	Asis soc pri.MU.Prensa, revistas, libros y otras p	0,00	0,00	1.000,00	0,00
08 2313 22602	Asistenc.soc.primar.Mujer. Publicidad y propaganda	0,00	0,00	2.891,45	0,00
08 2313 22699	Asistencia social primaria.Mujer Otros gtos divers	0,00	0,00	35.971,22	0,00
08 2313 2270000	Asist. social primaria.Mujer.Limpieza y aseo.	0,00	0,00	-1.748,20	0,00
08 2313 2279927	Asist soc. prim.Mujer.Servicios Acción Social.	0,04	0,00	14.656,82	0,00

EJERCICIO CORRIENTE

PRESUPUESTO DE GASTOS

Remanentes de crédito

APLICACIÓN PRESUPUESTARIA	DESCRIPCION	REMANENTES COMPROMETIDOS		REMANENTES NO COMPROMETIDOS	
		INCORPORABLES	NO INCORPORABLES	INCORPORABLES	NO INCORPORABLES
08 2313 481	Asistenc Social Pri.Mujer.Premios, becas y pension	0,00	0,00	0,00	0,00
08 2313 48907	Asistenc Social Primar. Mujer. Otras subvenciones	0,00	0,00	3.378,94	0,00
08 2313 623	Asist Social Primaria.Mujer.MaQ.,inst.téc. utill	0,00	0,00	1.000,00	0,00
08 2313 625	Asist. Social Primaria.Mujer. Mobiliario	0,00	0,00	3.000,00	0,00
08 2314 12000	A. S. Primaria. Juv. Ret.básicas. Sueldos grupo A1	0,00	0,00	-1.689,44	0,00
08 2314 12001	A.S. Primaria. Juv. Ret.básicas. Sueldos grupo A2	0,00	0,00	-2.660,80	0,00
08 2314 12003	A. S. Primaria. Juv. Ret.básicas. Sueldos grupo C1	0,00	0,00	-1.980,71	0,00
08 2314 12006	A. S. Primaria. Juv. Ret.básicas. Trienios	0,00	0,00	-3.142,25	0,00
08 2314 12100	A. S. Primaria. Juv. Complemento de destino	0,00	0,00	5.010,48	0,00
08 2314 12101	A. S. Primaria. Juv. Compl. específico.	0,00	0,00	-3,08	0,00
08 2314 12103	A. S. Primaria. Juv. Otros complementos.	0,00	0,00	-15,36	0,00
08 2314 150	Asist.Social Primaria.Juventud. Productividad	0,00	0,00	75,32	0,00
08 2314 22001	Juventud.Prensa, revistas, libros y otras pub	0,00	0,00	2.850,63	0,00
08 2314 224	Asist.soc.primaria.Juventud. Primas de seguros	0,00	0,00	4.428,80	0,00
08 2314 22602	Asistenc.soc.primar.JUV. Publicidad y propaganda	0,00	0,00	430,00	0,00
08 2314 22699	Asistenc.soc.primar.JUV.Otros gastos diversos	0,00	0,00	770,24	0,00
08 2314 2270100	Asist.Social prim.Juventud.Seguridad	9.573,89	0,00	228,91	0,00
08 2314 2279930	Asist.Social prim.Juventud.Cursos Formación	0,00	0,00	20.261,00	0,00
08 2314 481	Asistenc Social Pri.JUVENTU.Premios, becas,pension	0,00	0,00	1.702,63	0,00
08 2314 48906	Asistenc.Social primar.Juventud. Otras subvencion	0,00	0,00	20.482,50	0,00
08 2314 48942	Asist Social Primaria. Juventud. Asociación Scouts	0,00	0,00	0,00	0,00

EJERCICIO CORRIENTE
PRESUPUESTO DE GASTOS

Remanentes de crédito

APLICACIÓN PRESUPUESTARIA	DESCRIPCION	REMANENTES COMPROMETIDOS		REMANENTES NO COMPROMETIDOS	
		INCORPORABLES	NO INCORPORABLES	INCORPORABLES	NO INCORPORABLES
08 2314 60900	Juventud. Otras inv. en infraestructuras	2.200,06	0,00	0,00	0,00
08 2314 622	Juventud. Edificios y otras construcciones.	41.333,90	0,00	15.687,12	0,00
08 2314 623	Asist Social Primaria.Juventu.Maquinaria,inst.téc. utill	0,00	0,00	81,63	0,00
08 2314 625	Asist. Social Primaria.Juventud. Mobiliario	0,00	0,00	178,28	0,00
08 2314 77000	Asistenc.social primaria.Juve.A empresas privadas.	150.000,00	0,00	0,00	0,00
08 2314 780	Asis SP. Juven.A familias e instituc.sin fin lucro	0,00	0,00	2,00	0,00
08 2315 12000	A. S. Primaria.Mayo. Ret.básicas. Sueldos grupo A1	0,00	0,00	14.700,00	0,00
08 2315 12001	A. S. Primaria.Mayo. Ret.básicas. Sueldos grupo A1	0,00	0,00	-14.477,96	0,00
08 2315 12006	A. S. Primaria. Mayor. Ret.básicas. Trienios	0,00	0,00	-1.437,92	0,00
08 2315 12100	A. S. Primaria. Mayor. Complemento de destino	0,00	0,00	1.204,96	0,00
08 2315 12101	A. S. Primaria. Mayor. Compl. específico.	0,00	0,00	-26,34	0,00
08 2315 12103	A. S. Primaria. Mayor. Otros complementos.	0,00	0,00	-12,46	0,00
08 2315 13000	Asis.Social. Primaria.Mayor.Retribuciones básicas.	0,00	0,00	96.058,50	0,00
08 2315 13002	Asit. Social Primaria.Mayor. Otras remuneraciones.	0,00	0,00	89.901,58	0,00
08 2315 13100	Asis.Social. Primaria.Mayor.Retribuciones básicas.	0,00	0,00	-61.627,73	0,00
08 2315 13102	Asit. Social Primaria.Mayor. Otras remuneraciones.	0,00	0,00	-59.474,89	0,00
08 2315 150	Asist.Social Primaria.Mayor. Productividad	0,00	0,00	4.227,37	0,00
08 2315 213	Asist.Soc. Primaria.Mayor.Maquinaria,inst.utillaje	0,00	0,00	6.000,00	0,00
08 2315 224	Asist.soc.primaria.Mayor. Primas de seguros	61,40	0,00	-850,75	0,00
08 2315 22699	Asist. Social Primaria.Mayor Otros gastos diversos	0,00	0,00	11.427,66	0,00
08 2315 2279927	Asist.Social prim.Mayor.Serv.Acción Social.	13.623,75	0,00	81.523,80	0,00

EJERCICIO CORRIENTE

PRESUPUESTO DE GASTOS

Remanentes de crédito

APLICACIÓN PRESUPUESTARIA	DESCRIPCION	REMANENTES COMPROMETIDOS		REMANENTES NO COMPROMETIDOS	
		INCORPORABLES	NO INCORPORABLES	INCORPORABLES	NO INCORPORABLES
08 2315 480	Asit Social Primaria.Mayor Aten.benéf.asistencial	0,00	0,00	0,00	0,00
08 2315 623	Asist Social Primaria.Mayor.MaQ.,inst.téc. utill	0,00	0,00	2.000,00	0,00
08 2315 625	Asist. Social Primaria.Mayor. Mobiliario	0,00	0,00	6.000,00	0,00
08 2316 12000	A. S. Primaria.P.So. Ret.básicas. Sueldos grupo A1	0,00	0,00	14.700,00	0,00
08 2316 12001	A.S. Primaria.P.Soc. Ret.básicas. Sueldos grupo A2	0,00	0,00	-23.887,89	0,00
08 2316 12006	A. S. Primaria. Prom. socia. Ret.básicas. Trienios	0,00	0,00	-5.609,46	0,00
08 2316 12100	A. S. Primaria. P. Social. Complemento de destino	0,00	0,00	27.428,05	0,00
08 2316 12101	A. S. Primaria. Prom. social. Compl. específico.	0,00	0,00	7.623,85	0,00
08 2316 12103	A. S. Primaria. Prom. social. Otros complementos.	0,00	0,00	1.981,99	0,00
08 2316 150	Asist.Social Primaria. Prom. social. Productividad	0,00	0,00	-1.778,73	0,00
08 2316 2270000	Asist social primaria.Prom.Social.Limpieza y aseo.	0,00	0,00	10.938,83	0,00
08 2316 2279927	Asist social primaria.Prom.Social.Serv.Acción Soci	48.517,93	0,00	7.122,06	0,00
08 2316 480	Asist.Social Prim. Prom.Social Aten.Benef.asist.	1.000,00	0,00	133.033,62	0,00
08 2316 632	Asistenc.soc.prima.Prom.soc.Remodelación de Edific	0,00	0,00	6.000,00	0,00
08 2317 2279927	Asist soc. prim.Pers.dependientes.Serv.Acción Soci	49.714,54	0,00	74.380,61	0,00
08 2317 480	Asist.Social Prim.Per. depen.. Aten. ben. y asis.	0,00	0,00	275,93	0,00
08 241 12000	Fomento del empleo. Ret.básicas. Sueldos grupo A1	0,00	0,00	-1.514,41	0,00
08 241 12001	Fometo del Empleo. Ret.básicas. Sueldos grupo A2	0,00	0,00	-1.388,78	0,00
08 241 12006	Fomento del empleo. Ret.básicas. Trienios	0,00	0,00	-2.961,16	0,00
08 241 12100	Fomento del empleo. Complemento de destino	0,00	0,00	919,88	0,00
08 241 12101	Fomento del empleo. Compl. específico.	0,00	0,00	220,53	0,00

EJERCICIO CORRIENTE

PRESUPUESTO DE GASTOS

Remanentes de crédito

APLICACIÓN PRESUPUESTARIA	DESCRIPCION	REMANENTES COMPROMETIDOS		REMANENTES NO COMPROMETIDOS	
		INCORPORABLES	NO INCORPORABLES	INCORPORABLES	NO INCORPORABLES
08 241 12103	Fomento del empleo. Otros complementos.	0,00	0,00	-165,87	0,00
08 241 13100	Fomento Empleo. Retribuciones básicas	0,00	0,00	30.009,08	0,00
08 241 13102	Fomento del Empleo Otras remuneraciones	0,00	0,00	-77.709,25	0,00
08 241 150	Fomento del Empleo. Productividad	0,00	0,00	-15.207,46	0,00
08 241 16009	Fomento Empleo. Otras cuotas	0,00	0,00	-3.450,00	0,00
08 241 16200	Fomento Empleo. Formación y perfec. pers	0,00	0,00	-600,00	0,00
08 241 22000	Fomento del Empleo. Ordinario no inventariab	0,00	0,00	-691,95	0,00
08 241 22104	Fomento del Empleo. Vestuario	0,00	0,00	-4.074,38	0,00
08 241 22110	Fomento Empleo. Productos limpieza y ase	0,00	0,00	-155,96	0,00
08 241 22111	Fomento de Empleo. Suministro repuestos maq.	0,00	0,00	-360,02	0,00
08 241 22199	Fomento de Empleo.Otros suministros	0,00	0,00	82.865,66	0,00
08 241 22602	Fomento Empleo. Publicidad y propaganda	0,00	0,00	-365,42	0,00
08 241 22699	Fomento de Empleo.Otros gastos diversos	0,00	0,00	-473,13	0,00
08 241 2279927	Fomento del Empleo.Serv.Acción Soci	0,00	0,00	651,51	0,00
08 241 480	Fomento del Empleo. Atenciones benéficas y asis.	12.000,00	0,00	19.098,21	0,00
08 241 48918	Fomento del empleo.Jornadas UBU	0,00	0,00	0,00	0,00
08 241 77000	Fomento del Empleo. A empresas privadas.	0,00	0,00	42.000,00	0,00
08 323 212	Fun.Centros Docentes. Rep,mant y conser edificios	0,00	0,00	39.536,78	0,00
08 323 212	Educación preescole. Rep,mant y conser edificios y	0,00	0,00	1.940,81	0,00
08 323 2279927	Funcionamiento Centros Docentes.Serv.Acción Soci	0,07	0,00	25.718,57	0,00
08 323 625	Funcionamiento Centros Docentes. Mobiliario	0,00	0,00	5.000,00	0,00

EJERCICIO CORRIENTE

PRESUPUESTO DE GASTOS

Remanentes de crédito

APLICACIÓN PRESUPUESTARIA	DESCRIPCION	REMANENTES COMPROMETIDOS		REMANENTES NO COMPROMETIDOS	
		INCORPORABLES	NO INCORPORABLES	INCORPORABLES	NO INCORPORABLES
08 337 12000	Instal. ocup. t.lib. Ret.básicas. Sueldos grupo A1	0,00	0,00	14.700,00	0,00
08 337 12001	Inst. ocup. tiempo libre. Ret. Básicas sueldos A2	0,00	0,00	-24.203,00	0,00
08 337 12006	Inst. ocup. tiempo libre. Ret.básicas. Trienios	0,00	0,00	-7.448,61	0,00
08 337 12100	Inst. ocup. tiempo libre. Complemento de destino	0,00	0,00	12.846,05	0,00
08 337 12101	Inst. ocup. tiempo libre. Complemento específico	0,00	0,00	1.882,35	0,00
08 337 12103	Inst. ocup. tiempo libre. Otros complementos.	0,00	0,00	490,26	0,00
08 337 13000	Inst. ocup. tiempo libre. Retribuciones básicas.	0,00	0,00	11.000,00	0,00
08 337 13002	Inst. ocup. tiempo libre. Otras remuneraciones.	0,00	0,00	12.500,00	0,00
08 337 150	Inst. ocup. tiempo libre. Productividad	0,00	0,00	1.333,86	0,00
08 337 213	Inst.ocupación tiempo libre.Rep,mant y conser maq.	6.739,48	0,00	30.966,74	0,00
08 337 22001	Inst.ocupación tiempo libre.Prensa,libros	54.450,00	0,00	0,00	0,00
08 337 22102	Inst. ocupación tiempo libre. Gas	37.051,81	0,00	0,00	0,00
08 337 22199	Instalaciones ocupación tiempo .Otros suministros	17.256,61	0,00	-17.470,59	0,00
08 337 22699	Inst. ocupac. tiempo libre. Otros gastos diversos	33.987,53	0,00	-16.120,96	0,00
08 337 2270000	Instalaciones Ocup. Tiempo Libre .Limpieza y aseo.	0,08	0,00	-2.215,67	0,00
08 337 2270100	Inst.Ocupación Tiempo Libre.Seguridad	21.700,84	0,00	852,16	0,00
08 337 2279930	Inst.Ocupación Tiempo Libre.Cursos Formación	157.485,49	0,00	142.153,46	0,00
08 337 2279927	Instalaciones Ocup.Tiempo Libre.Serv.Acción Soci	304.195,50	0,00	-46.669,56	0,00
08 337 622	Inst.ocupación tiempo libre.Edif.y otras construc	0,00	0,00	75.000,00	0,00
08 337 625	Inst. ocupación tiempo libre. Mobiliario	0,00	0,00	50.000,00	0,00
08 924 12001	Participación ciudadana. Ret. Básicas sueldos A2	0,00	0,00	-1.412,02	0,00

EJERCICIO CORRIENTE
PRESUPUESTO DE GASTOS

Remanentes de crédito

APLICACIÓN PRESUPUESTARIA	DESCRIPCION	REMANENTES COMPROMETIDOS		REMANENTES NO COMPROMETIDOS	
		INCORPORABLES	NO INCORPORABLES	INCORPORABLES	NO INCORPORABLES
08 924 12006	Participación ciudadana. Ret. Básicas Trienios	0,00	0,00	-1.018,24	0,00
08 924 12100	Participación ciudadana. Complemento de destino	0,00	0,00	1.204,96	0,00
08 924 12101	Participación ciudadana. Complemento específico	0,00	0,00	73,66	0,00
08 924 12103	Participación ciudadana. Otros complementos	0,00	0,00	-12,46	0,00
08 924 150	Participación ciudadana. Productividad	0,00	0,00	-15,20	0,00
08 924 22602	Participación ciudadana. Publicidad y propaganda	0,00	0,00	2.300,00	0,00
08 924 2279931	Participación ciudadana.Feria de asociaciones	0,00	0,00	2.000,00	0,00
08 924 2279900	Participación ciudadana. Otros trab real empres y	0,00	0,00	19.488,30	0,00
08 924 480	Participación ciudadana. Atenc.benéf.y a	5.046,90	0,00	3.177,00	0,00
08 925 2279939	Atención ciudadanos. Serv púb información	0,13	0,00	1.300,19	0,00
TOTAL		10.048.266,09	0,00	31.657.449,67	0,00

Acreeedores por operaciones pendientes de aplicar a presupuestos

Descripción del gasto		Aplicación Presupuestaria	Importe pendiente de aplicar a presupuesto				Importe Pagado a 31 de Diciembre
Código	Denominación		A 1 de Enero	Abonos	Cargos	A 31 de Diciembre	
2007004679	211/06	08 233 22727	4.833,96	0,00	0,00	4.833,96	0,00
2008000107	219/07	08 233 22727	4.954,70	0,00	0,00	4.954,70	0,00
2009004486	1-900.034	01 1532 61900	27.551,65	0,00	27.551,65	0,00	0,00
2010001715	143/09	08 233 22727	5.475,84	0,00	0,00	5.475,84	0,00
2011008719	0201104815 73	01 920 22603	68,00	0,00	68,00	0,00	0,00
2012000012	154/11	08 233 22727	16.658,45	0,00	0,00	16.658,45	0,00
2012001453	FE11371035520607	01 320 22102	97,65	0,00	97,65	0,00	0,00
2012001462	FE11371035528775	01 920 22102	487,22	0,00	487,22	0,00	0,00
2012002261	PUB12-168	01 922 22602	4.799,99	0,00	4.799,99	0,00	0,00
2012002263	PUB12-303	01 922 22602	1.700,38	0,00	1.700,38	0,00	0,00
2012002265	PUB04-4	01 922 22602	1.180,00	0,00	1.180,00	0,00	0,00
2012002723	363F	01 922 22602	413,00	0,00	0,00	413,00	0,00
2012002941	28-C2U1-002898	01 920 22200	0,22	0,00	0,22	0,00	0,00
2012003939	B110095	01 922 22602	885,00	0,00	885,00	0,00	0,00
2012005697	065/12	01 920 213	470,65	0,00	470,65	0,00	0,00
2012007089	0201204693 43	01 920 22603	68,00	0,00	68,00	0,00	0,00

Acreeedores por operaciones pendientes de aplicar a presupuestos

Descripción del gasto		Aplicación Presupuestaria	Importe pendiente de aplicar a presupuesto				Importe Pagado a 31 de Diciembre
Código	Denominación		A 1 de Enero	Abonos	Cargos	A 31 de Diciembre	
2012007556	16/12	08 233 22727	411,29	0,00	0,00	411,29	0,00
2012008863	125/12	08 233 22727	8.582,55	0,00	0,00	8.582,55	0,00
2012008864	138/12	08 233 22727	17.350,68	0,00	0,00	17.350,68	0,00
201300555	1.059.002	01 920 22000	27,83	0,00	0,00	27,83	0,00
201300827	149/12	08 233 22727	17.202,64	0,00	0,00	17.202,64	0,00
201300850	BUR1302-166	01 922 22602	1.996,50	0,00	1.996,50	0,00	0,00
2013002314	016-2013-UTE CON	01 459 61901	120,41	0,00	120,41	0,00	0,00
2013002315	017-2013-UTE CON	01 459 61901	382,07	0,00	382,07	0,00	0,00
2013002968	022-2013-UTE CON	01 459 61901	1.076,38	0,00	1.076,38	0,00	0,00
2013003466	13F00135	08 2312 22799	145,20	0,00	145,20	0,00	0,00
2013003495	NOV-2012-SAN	01 920 22101	51,48	0,00	51,48	0,00	0,00
2013003496	DIC-2012-SAN	01 920 22101	1.404,71	0,00	1.404,71	0,00	0,00
2013003497	FEB-2013-SAN	01 920 22101	62,02	0,00	62,02	0,00	0,00
2013003635	026-2013-UTE CON	01 459 61901	15,91	0,00	15,91	0,00	0,00
2013004195	23/13	01 151 681	91.306,53	0,00	91.306,53	0,00	0,00
2013006366	REV01/13	01 922 22602	1.265,22	0,00	1.265,22	0,00	0,00

Acreeedores por operaciones pendientes de aplicar a presupuestos

Descripción del gasto		Aplicación Presupuestaria	Importe pendiente de aplicar a presupuesto				Importe Pagado a 31 de Diciembre
Código	Denominación		A 1 de Enero	Abonos	Cargos	A 31 de Diciembre	
2013006754	048-2013-UTE CON	01 459 61901	218,96	0,00	218,96	0,00	0,00
2013007132	0201306428 40	01 920 22603	68,00	0,00	68,00	0,00	0,00
2013007524	VAR11-1	01 922 22602	15.000,00	0,00	15.000,00	0,00	0,00
2013007525	VAR11-2	01 922 22602	15.000,00	0,00	15.000,00	0,00	0,00
2014000339	001/14	08 337 213	1.492,00	0,00	1.492,00	0,00	0,00
2014000645	20140045	01 164 22199	169,87	0,00	169,87	0,00	0,00
2014000730	USGU1401000020	03 4411 22200	806,79	0,00	806,79	0,00	0,00
2014000736	L000772	01 922 22734	16.734,42	0,00	0,00	16.734,42	0,00
2014000822	B/114035	01 164 22199	988,18	0,00	988,18	0,00	0,00
2014000909	0201409639 06	01 920 22603	1.098,00	0,00	1.098,00	0,00	0,00
2014000910	0201407493 43	01 920 22603	72,00	0,00	72,00	0,00	0,00
2014001158	35/14	08 337 22699	7.789,13	0,00	7.789,13	0,00	0,00
2014001245	17.232	01 164 22199	464,00	0,00	464,00	0,00	0,00
2014001446	20140160	01 164 22199	354,71	0,00	354,71	0,00	0,00
2014001447	20140159	01 164 22199	646,44	0,00	646,44	0,00	0,00
2014001468	20140190 V4	01 164 22199	1.779,91	0,00	1.779,91	0,00	0,00

Acreeedores por operaciones pendientes de aplicar a presupuestos

Descripción del gasto		Aplicación Presupuestaria	Importe pendiente de aplicar a presupuesto				Importe Pagado a 31 de Diciembre
Código	Denominación		A 1 de Enero	Abonos	Cargos	A 31 de Diciembre	
2014001469	20140195 V4	01 164 22199	103,42	0,00	103,42	0,00	0,00
2014001678	14/01081	01 164 22199	2.145,00	0,00	2.145,00	0,00	0,00
2014001749	PUB12-361	01 922 22602	6.375,00	0,00	6.375,00	0,00	0,00
2014002125	A 14238	01 311 22699	42,80	0,00	42,80	0,00	0,00
2014002219	39/2014	03 4411 214	2.409,95	0,00	2.409,95	0,00	0,00
2014002223	40/2014	03 4411 214	692,53	0,00	692,53	0,00	0,00
2014002224	41/2014	03 4411 214	2.049,84	0,00	2.049,84	0,00	0,00
2014002226	42/2014	03 4411 214	771,78	0,00	771,78	0,00	0,00
2014002227	43/2014	03 4411 214	2.030,68	0,00	2.030,68	0,00	0,00
2014002229	44/2014	03 4411 214	649,33	0,00	649,33	0,00	0,00
2014002231	45/2014	03 4411 214	2.370,75	0,00	2.370,75	0,00	0,00
2014002258	46/2014	03 4411 214	3.580,39	0,00	3.580,39	0,00	0,00
2014002259	47/2014	03 4411 214	834,80	0,00	834,80	0,00	0,00
2014002260	48/2014	03 4411 214	1.185,91	0,00	1.185,91	0,00	0,00
2014002261	49/2014	03 4411 214	564,24	0,00	564,24	0,00	0,00
2014002262	50/2014	03 4411 214	956,04	0,00	956,04	0,00	0,00

Acreeedores por operaciones pendientes de aplicar a presupuestos

Descripción del gasto		Aplicación Presupuestaria	Importe pendiente de aplicar a presupuesto				Importe Pagado a 31 de Diciembre
Código	Denominación		A 1 de Enero	Abonos	Cargos	A 31 de Diciembre	
2014002263	51/2014	03 4411 214	788,20	0,00	788,20	0,00	0,00
2014002264	24/2014	03 4411 214	880,04	0,00	880,04	0,00	0,00
2014002265	25/2014	03 4411 214	7.322,79	0,00	7.322,79	0,00	0,00
2014002266	26/2014	03 4411 214	591,12	0,00	591,12	0,00	0,00
2014002267	27/2014	03 4411 214	474,32	0,00	474,32	0,00	0,00
2014002268	28/2014	03 4411 214	1.043,43	0,00	1.043,43	0,00	0,00
2014002270	29/2014	03 4411 214	665,15	0,00	665,15	0,00	0,00
2014002271	30/2014	03 4411 214	665,15	0,00	665,15	0,00	0,00
2014002272	31/2014	03 4411 214	474,32	0,00	474,32	0,00	0,00
2014002273	32/2014	03 4411 214	398,32	0,00	398,32	0,00	0,00
2014002274	33/2014	03 4411 214	378,13	0,00	378,13	0,00	0,00
2014002275	34/2014	03 4411 214	649,33	0,00	649,33	0,00	0,00
2014002276	35/2014	03 4411 214	1.338,16	0,00	1.338,16	0,00	0,00
2014002277	36/2014	03 4411 214	1.447,40	0,00	1.447,40	0,00	0,00
2014002278	37/2014	03 4411 214	474,32	0,00	474,32	0,00	0,00
2014002279	38/2014	03 4411 214	649,33	0,00	649,33	0,00	0,00

Acreeedores por operaciones pendientes de aplicar a presupuestos

Descripción del gasto		Aplicación Presupuestaria	Importe pendiente de aplicar a presupuesto				Importe Pagado a 31 de Diciembre
Código	Denominación		A 1 de Enero	Abonos	Cargos	A 31 de Diciembre	
2014002320	RFL-14-0490489	01 920 22001	2.761,53	0,00	2.761,53	0,00	0,00
2014002602	PUB04-208	01 922 22602	1.210,00	0,00	1.210,00	0,00	0,00
2014002837	001/2013	01 932 22706	4.497,60	0,00	4.497,60	0,00	0,00
2014002838	002/2013	01 932 22706	4.328,00	0,00	4.328,00	0,00	0,00
2014002939	A 14321	01 311 22699	86,10	0,00	86,10	0,00	0,00
2014002952	023-2014-UTE CON	01 459 61901	742,35	0,00	742,35	0,00	0,00
2014002953	024-2014-UTE CON	01 459 61901	171,93	0,00	171,93	0,00	0,00
2014002954	025-2014-UTE CON	01 459 61901	394,86	0,00	394,86	0,00	0,00
2014003008	PCC401N0130982	03 134 22102	425,10	0,00	425,10	0,00	0,00
2014003273	2402793	01 311 22199	1.978,02	0,00	1.978,02	0,00	0,00
2014003844	55/14	08 337 22699	7.007,03	0,00	7.007,03	0,00	0,00
2014004091	F 14/1872	08 2314 22799	230,00	0,00	230,00	0,00	0,00
2014004441	22.003052	01 135 22699	153,73	0,00	153,73	0,00	0,00
2014004524	20140704	01 164 22199	2.036,89	0,00	2.036,89	0,00	0,00
2014004526	A 14406	01 311 22699	44,58	0,00	44,58	0,00	0,00
2014004605	20140947	01 164 22199	2.285,11	0,00	2.285,11	0,00	0,00

Acreeedores por operaciones pendientes de aplicar a presupuestos

Descripción del gasto		Aplicación Presupuestaria	Importe pendiente de aplicar a presupuesto				Importe Pagado a 31 de Diciembre
Código	Denominación		A 1 de Enero	Abonos	Cargos	A 31 de Diciembre	
2014004675	140415	01 311 22699	1.863,40	0,00	1.863,40	0,00	0,00
2014004778	9/AQ - 0005322	03 4411 22699	15,44	0,00	15,44	0,00	0,00
2014004782	14/03371	01 164 22199	1.072,50	0,00	1.072,50	0,00	0,00
2014004819	E14005623	01 164 22103	1.190,65	0,00	1.190,65	0,00	0,00
2014004847	A 14574	01 311 22699	39,41	0,00	39,41	0,00	0,00
2014004925	145276	03 4411 22002	82,35	0,00	82,35	0,00	0,00
2014004928	0201402706	03 4411 22602	1.641,00	0,00	1.641,00	0,00	0,00
2014004979	2006-70	01 922 22602	1.452,00	0,00	1.452,00	0,00	0,00
2014004980	2006-72	01 922 22602	3.630,00	0,00	3.630,00	0,00	0,00
2014004981	2006-73	01 922 22602	3.630,00	0,00	3.630,00	0,00	0,00
2014005006	14/0099/000001	01 151 689	21.805,51	0,00	21.805,51	0,00	0,00
2014005008	14/0099/000003	01 151 689	6.119,74	0,00	6.119,74	0,00	0,00
2014005009	14/0099/000004	01 151 689	13.228,95	0,00	13.228,95	0,00	0,00
2014005175	145494	03 4411 22002	138,07	0,00	138,07	0,00	0,00
2014005200	RCS/14-0086	01 170 22699	3.000,00	0,00	3.000,00	0,00	0,00
2014005365	176	01 922 22602	484,00	0,00	484,00	0,00	0,00

Acreeedores por operaciones pendientes de aplicar a presupuestos

Descripción del gasto		Aplicación Presupuestaria	Importe pendiente de aplicar a presupuesto				Importe Pagado a 31 de Diciembre
Código	Denominación		A 1 de Enero	Abonos	Cargos	A 31 de Diciembre	
2014005401	2008-72	01 922 22602	968,00	0,00	968,00	0,00	0,00
2014005403	008-02-00406	01 922 22602	712,00	0,00	712,00	0,00	0,00
2014005404	008-02-00407	01 922 22602	442,00	0,00	442,00	0,00	0,00
2014005405	174	01 922 22602	484,00	0,00	484,00	0,00	0,00
2014005447	BUR1409-89	01 922 22602	1.996,50	0,00	0,00	1.996,50	0,00
2014005452	TA3YO0537632	01 920 22200	133,11	0,00	133,11	0,00	0,00
2014005453	TA3YP0534191	01 920 22200	79,97	0,00	79,97	0,00	0,00
2014005454	TA3YQ0525613	01 920 22200	79,97	0,00	79,97	0,00	0,00
2014005455	TA42B0521792	01 920 22200	79,97	0,00	79,97	0,00	0,00
2014005456	TA42C0519367	01 920 22200	79,97	0,00	79,97	0,00	0,00
2014005457	TA4620516646	01 920 22200	79,97	0,00	79,97	0,00	0,00
2014005458	TA46405002150	01 920 22200	82,31	0,00	82,31	0,00	0,00
2014005459	TA4670476545	01 920 22200	82,01	0,00	82,01	0,00	0,00
2014005460	TA4680468302	01 920 22200	83,53	0,00	83,53	0,00	0,00
2014005461	TA49I0454067	01 920 22200	87,98	0,00	87,98	0,00	0,00
2014005462	TA4CY0446096	01 920 22200	89,22	0,00	89,22	0,00	0,00

Acreeedores por operaciones pendientes de aplicar a presupuestos

Descripción del gasto		Aplicación Presupuestaria	Importe pendiente de aplicar a presupuesto				Importe Pagado a 31 de Diciembre
Código	Denominación		A 1 de Enero	Abonos	Cargos	A 31 de Diciembre	
2014005463	TA4CZ0437831	01 920 22200	92,31	0,00	92,31	0,00	0,00
2014005464	TA4D00426896	01 920 22200	86,21	0,00	86,21	0,00	0,00
2014005465	TA4D10422414	01 920 22200	93,26	0,00	93,26	0,00	0,00
2014005466	TA4D20414858	01 920 22200	85,15	0,00	85,15	0,00	0,00
2014005467	TA4D30407987	01 920 22200	86,47	0,00	86,47	0,00	0,00
2014005479	4/2100	01 164 22199	1.424,35	0,00	1.424,35	0,00	0,00
2014005480	20141296	01 164 22199	1.082,07	0,00	1.082,07	0,00	0,00
2014005481	20141293	01 164 22199	397,70	0,00	397,70	0,00	0,00
2014005482	20141134	01 164 22199	1.773,66	0,00	1.773,66	0,00	0,00
2014005484	144767	01 164 22104	1.690,85	0,00	1.690,85	0,00	0,00
2014005485	A 14647	01 311 22699	26,73	0,00	26,73	0,00	0,00
2014005548	17.884	01 164 22199	490,20	0,00	490,20	0,00	0,00
2014005550	17.923	01 164 22199	877,56	0,00	877,56	0,00	0,00
2014005552	FL14-0910383	01 920 22001	2.761,53	0,00	2.761,53	0,00	0,00
2014005607	26/2014	01 170 22699	1.452,00	0,00	1.452,00	0,00	0,00
2014005625	R 00282/14	01 912 22601	711,15	0,00	711,15	0,00	0,00

Acreeedores por operaciones pendientes de aplicar a presupuestos

Descripción del gasto		Aplicación Presupuestaria	Importe pendiente de aplicar a presupuesto				Importe Pagado a 31 de Diciembre
Código	Denominación		A 1 de Enero	Abonos	Cargos	A 31 de Diciembre	
2014005626	R 00290/14	01 912 22601	924,50	0,00	924,50	0,00	0,00
2014005631	609	01 922 22602	14.073,51	0,00	14.073,51	0,00	0,00
2014005632	FV/627	01 922 22602	1.512,50	0,00	1.512,50	0,00	0,00
2014005633	FV/648	01 922 22602	1.210,00	0,00	1.210,00	0,00	0,00
2014005634	FV/649	01 922 22602	1.210,00	0,00	1.210,00	0,00	0,00
2014005635	FV/650	01 922 22602	1.210,00	0,00	1.210,00	0,00	0,00
2014005636	BUR1409-183	01 922 22602	1.996,50	0,00	0,00	1.996,50	0,00
2014005683	620140056	03 134 22699	181,50	0,00	181,50	0,00	0,00
2014005712	11.379	01 912 22601	58,08	0,00	58,08	0,00	0,00
2014005724	14.208	01 922 22602	217,80	0,00	217,80	0,00	0,00
2014005725	PUB07-38	01 922 22602	2.159,85	0,00	2.159,85	0,00	0,00
2014005726	PUB09-192	01 922 22602	2.159,85	0,00	2.159,85	0,00	0,00
2014005727	PUB09-193	01 922 22602	1.016,40	0,00	1.016,40	0,00	0,00
2014005728	PUB09-194	01 922 22602	1.016,40	0,00	1.016,40	0,00	0,00
2014005729	PUB09-195	01 922 22602	1.016,40	0,00	1.016,40	0,00	0,00
2014005730	6076/2.014	01 922 22602	605,00	0,00	605,00	0,00	0,00

Acreeedores por operaciones pendientes de aplicar a presupuestos

Descripción del gasto		Aplicación Presupuestaria	Importe pendiente de aplicar a presupuesto				Importe Pagado a 31 de Diciembre
Código	Denominación		A 1 de Enero	Abonos	Cargos	A 31 de Diciembre	
2014005731	B-140154	01 922 22602	968,00	0,00	968,00	0,00	0,00
2014005760	783F	01 922 22602	423,50	0,00	423,50	0,00	0,00
2014005761	784F	01 922 22602	363,00	0,00	363,00	0,00	0,00
2014005762	1F14/966	08 241 22699	254,10	0,00	254,10	0,00	0,00
2014005773	1513	01 922 22001	385,00	0,00	385,00	0,00	0,00
2014005774	E14006824	01 164 22103	1.267,31	0,00	1.267,31	0,00	0,00
2014005780	140736PA00473	01 922 22602	592,56	0,00	0,00	592,56	0,00
2014005781	145259PA00395	01 922 22602	571,05	0,00	0,00	571,05	0,00
2014005832	FVC/34000116	01 1622 22799	657,03	0,00	657,03	0,00	0,00
2014005834	FVC/34000117	01 1622 22799	657,03	0,00	657,03	0,00	0,00
2014005847	2014006212	01 912 22601	595,78	0,00	595,78	0,00	0,00
2014005848	119F/2014	01 912 22601	2.853,18	0,00	2.853,18	0,00	0,00
2014005849	R 00297/14	01 912 22601	1.638,12	0,00	1.638,12	0,00	0,00
2014005850	R 00300/14	01 912 22601	853,38	0,00	853,38	0,00	0,00
2014005886	15	01 912 22601	641,76	0,00	641,76	0,00	0,00
2014005887	T1-1-DB942	01 912 22601	101,64	0,00	101,64	0,00	0,00

Acreeedores por operaciones pendientes de aplicar a presupuestos

Descripción del gasto		Aplicación Presupuestaria	Importe pendiente de aplicar a presupuesto				Importe Pagado a 31 de Diciembre
Código	Denominación		A 1 de Enero	Abonos	Cargos	A 31 de Diciembre	
2014005901	15957	01 922 22799	1.600,39	0,00	1.600,39	0,00	0,00
2014005902	2014093	01 922 22602	726,00	0,00	726,00	0,00	0,00
2014005903	008-02-00464	01 922 22602	712,00	0,00	712,00	0,00	0,00
2014005904	008-02-00465	01 922 22602	442,00	0,00	442,00	0,00	0,00
2014005905	L008089	01 922 22799	16.734,42	0,00	16.734,42	0,00	0,00
2014005925	4/2432	08 241 22199	1.108,29	0,00	1.108,29	0,00	0,00
2014005926	4/2434	01 164 22199	2.019,77	0,00	2.019,77	0,00	0,00
2014005937	146462	03 4411 22002	104,39	0,00	104,39	0,00	0,00
2014005991	00Z406N0007139	08 2310 22102	131,10	0,00	131,10	0,00	0,00
2014005992	00Z406N0007142	08 2310 22102	23,33	0,00	23,33	0,00	0,00
2014005993	00Z406N0007221	08 337 22102	2.951,73	0,00	2.951,73	0,00	0,00
2014005994	00Z406N0007222	01 320 22102	357,47	0,00	357,47	0,00	0,00
2014005995	00Z406N0007223	01 920 22102	65,73	0,00	65,73	0,00	0,00
2014005996	00Z406N0007224	06 342 22102	16.441,73	0,00	16.441,73	0,00	0,00
2014005997	00Z406N0007225	01 130 22102	37,87	0,00	37,87	0,00	0,00
2014005998	Y00475/14	08 241 22699	400,00	0,00	400,00	0,00	0,00

Acreeedores por operaciones pendientes de aplicar a presupuestos

Descripción del gasto		Aplicación Presupuestaria	Importe pendiente de aplicar a presupuesto				Importe Pagado a 31 de Diciembre
Código	Denominación		A 1 de Enero	Abonos	Cargos	A 31 de Diciembre	
2014005999	Y00463/14	08 241 22699	400,00	0,00	400,00	0,00	0,00
2014006001	GI/2014/9	08 2314 22699	60,50	0,00	60,50	0,00	0,00
2014006011	1450060068	01 920 213	242,81	0,00	242,81	0,00	0,00
2014006015	1405010701	08 2310 213	140,62	0,00	140,62	0,00	0,00
2014006032	94	01 912 22601	264,00	0,00	264,00	0,00	0,00
2014006047	540/2014	01 926 641	29.121,31	0,00	29.121,31	0,00	0,00
2014006050	1409/00266	01 922 22602	544,50	0,00	544,50	0,00	0,00
2014006051	616 A	01 922 22602	2.207,04	0,00	2.207,04	0,00	0,00
2014006052	2009-70	01 922 22602	1.331,00	0,00	1.331,00	0,00	0,00
2014006053	2009-71	01 922 22602	726,00	0,00	726,00	0,00	0,00
2014006054	2009-72	01 922 22602	968,00	0,00	968,00	0,00	0,00
2014006055	F/6	01 922 22602	408,38	0,00	408,38	0,00	0,00
2014006056	2009-14	01 922 22602	1.452,00	0,00	1.452,00	0,00	0,00
2014006057	2009-15	01 922 22602	3.630,00	0,00	3.630,00	0,00	0,00
2014006058	2009-114	01 922 22602	1.452,00	0,00	1.452,00	0,00	0,00
2014006059	T1-1-DD035	01 912 22601	220,00	0,00	220,00	0,00	0,00

Acreeedores por operaciones pendientes de aplicar a presupuestos

Descripción del gasto		Aplicación Presupuestaria	Importe pendiente de aplicar a presupuesto				Importe Pagado a 31 de Diciembre
Código	Denominación		A 1 de Enero	Abonos	Cargos	A 31 de Diciembre	
2014006174	2AY/04	01 912 22601	2.000,00	0,00	2.000,00	0,00	0,00
2014006175	B 00436	01 922 22602	363,00	0,00	363,00	0,00	0,00
2014006176	A 14727	01 311 22699	45,16	0,00	45,16	0,00	0,00
2014006182	145098	01 164 22199	619,52	0,00	619,52	0,00	0,00
2014006185	20141040 V4	01 164 22199	1.238,81	0,00	1.238,81	0,00	0,00
2014006213	FVALC/14-07966	08 241 22199	405,02	0,00	405,02	0,00	0,00
2014006214	FVALC/14-08575	08 241 22199	1.426,84	0,00	1.426,84	0,00	0,00
2014006215	03-01196-2014	08 241 22199	39,45	0,00	39,45	0,00	0,00
2014006216	9334 A	08 241 22199	1.439,19	0,00	1.439,19	0,00	0,00
2014006222	08	01 912 22601	782,38	0,00	782,38	0,00	0,00
2014006252	33	08 241 22104	4.208,48	0,00	4.208,48	0,00	0,00
2014006278	2/14	01 922 22602	605,00	0,00	605,00	0,00	0,00
2014006294	146658	03 4411 22002	158,94	0,00	158,94	0,00	0,00
2014006295	021404826 57	03 4411 22602	80,00	0,00	80,00	0,00	0,00
2014006296	021405795 22	03 4411 22602	510,00	0,00	510,00	0,00	0,00
2014006297	0201406109 06	03 4411 22602	152,00	0,00	152,00	0,00	0,00

Acreedores por operaciones pendientes de aplicar a presupuestos

Descripción del gasto		Aplicación Presupuestaria	Importe pendiente de aplicar a presupuesto				Importe Pagado a 31 de Diciembre
Código	Denominación		A 1 de Enero	Abonos	Cargos	A 31 de Diciembre	
2014006438	3.161	08 2315 22699	144,00	0,00	144,00	0,00	0,00
2014006439	3.162	08 2315 22699	180,00	0,00	180,00	0,00	0,00
2014006540	BUR1410-175	01 922 22602	1.996,50	0,00	0,00	1.996,50	0,00
2014006541	9910-3	01 922 22602	3.000,00	0,00	3.000,00	0,00	0,00
2014006542	B 00488	01 922 22602	363,00	0,00	363,00	0,00	0,00
2014006543	241	01 922 22602	2.395,80	0,00	2.395,80	0,00	0,00
2014006544	242	01 922 22602	1.936,00	0,00	1.936,00	0,00	0,00
2014006545	243	01 922 22602	1.936,00	0,00	1.936,00	0,00	0,00
2014006578	6245460	08 2315 22699	145,20	0,00	145,20	0,00	0,00
2014006592	PUB10-164	01 922 22602	2.159,85	0,00	2.159,85	0,00	0,00
2014006593	PUB10-174	01 922 22602	1.016,40	0,00	1.016,40	0,00	0,00
2014006594	PUB10-175	01 922 22602	1.016,40	0,00	1.016,40	0,00	0,00
2014006596	PUB10-176	01 922 22602	1.016,40	0,00	1.016,40	0,00	0,00
2014006597	PUB10-177	01 922 22602	1.016,40	0,00	1.016,40	0,00	0,00
2014006598	PUB10-178	01 922 22602	1.016,40	0,00	1.016,40	0,00	0,00
2014006599	PUB10-217	01 922 22602	2.178,00	0,00	2.178,00	0,00	0,00

Acreedores por operaciones pendientes de aplicar a presupuestos

Descripción del gasto		Aplicación Presupuestaria	Importe pendiente de aplicar a presupuesto				Importe Pagado a 31 de Diciembre
Código	Denominación		A 1 de Enero	Abonos	Cargos	A 31 de Diciembre	
2014006639	1574	01 922 22001	378,50	0,00	378,50	0,00	0,00
2014006640	6103/2.014	01 922 22602	605,00	0,00	605,00	0,00	0,00
2014006641	797F	01 922 22602	363,00	0,00	363,00	0,00	0,00
2014006642	798F	01 922 22602	423,50	0,00	423,50	0,00	0,00
2014006644	876	01 922 22602	484,00	0,00	484,00	0,00	0,00
2014006645	2014105	01 922 22602	2.309,89	0,00	2.309,89	0,00	0,00
2014006646	2014106	01 922 22602	726,00	0,00	726,00	0,00	0,00
2014006668	14/0901/10710	01 135 22699	79,88	0,00	79,88	0,00	0,00
2014006669	14/0901/10801	01 135 22699	59,52	0,00	59,52	0,00	0,00
2014006670	14/0901/12611	01 135 22699	52,68	0,00	52,68	0,00	0,00
2014006671	14/0901/18871	01 135 22699	79,88	0,00	79,88	0,00	0,00
2014006672	14/0901/19713	01 135 22699	79,88	0,00	79,88	0,00	0,00
2014006673	14/0901/23970	01 135 22699	79,88	0,00	79,88	0,00	0,00
2014006674	14/0901/26378	01 135 22699	59,52	0,00	59,52	0,00	0,00
2014006675	14/0901/33506	01 135 22699	59,52	0,00	59,52	0,00	0,00
2014006676	69.248	01 136 22699	6,32	0,00	6,32	0,00	0,00

Acreeedores por operaciones pendientes de aplicar a presupuestos

Descripción del gasto		Aplicación Presupuestaria	Importe pendiente de aplicar a presupuesto				Importe Pagado a 31 de Diciembre
Código	Denominación		A 1 de Enero	Abonos	Cargos	A 31 de Diciembre	
2014006679	14/0001/000058	08 2310 632	59.999,99	0,00	59.999,99	0,00	0,00
2014006704	232.915	08 2315 22699	57,08	0,00	57,08	0,00	0,00
2014006726	9114314071	03 4411 213	31.620,00	0,00	31.620,00	0,00	0,00
2014006727	9114314073	03 4411 213	15.810,00	0,00	15.810,00	0,00	0,00
2014006729	147202	03 4411 22002	148,96	0,00	148,96	0,00	0,00
2014006742	9114314072	03 4411 213	5.270,00	0,00	5.270,00	0,00	0,00
2014006745	14/000103	01 912 22601	150,00	0,00	150,00	0,00	0,00
2014006746	T1-1-28251	01 912 22601	90,42	0,00	90,42	0,00	0,00
2014006747	T1-1-28565	01 912 22601	170,61	0,00	170,61	0,00	0,00
2014006748	R 00334/14	01 912 22601	1.036,42	0,00	1.036,42	0,00	0,00
2014006749	R 00335/14	01 912 22601	740,30	0,00	740,30	0,00	0,00
2014006750	R 00336/14	01 912 22601	1.480,60	0,00	1.480,60	0,00	0,00
2014006751	T1-1-DE569	01 912 22601	101,20	0,00	101,20	0,00	0,00
2014006753	0668/2014	01 932 22001	380,00	0,00	380,00	0,00	0,00
2014006755	140736PA00523	01 922 22602	619,50	0,00	0,00	619,50	0,00
2014006756	145259PA00448	01 922 22602	549,67	0,00	0,00	549,67	0,00

Acreeedores por operaciones pendientes de aplicar a presupuestos

Descripción del gasto		Aplicación Presupuestaria	Importe pendiente de aplicar a presupuesto				Importe Pagado a 31 de Diciembre
Código	Denominación		A 1 de Enero	Abonos	Cargos	A 31 de Diciembre	
2014006757	15975	01 922 22799	1.600,39	0,00	1.600,39	0,00	0,00
2014006758	118/14	01 922 22602	2.864,37	0,00	2.864,37	0,00	0,00
2014006759	FACR115156	01 135 22699	35,68	0,00	35,68	0,00	0,00
2014006760	140.507	01 135 22699	19,07	0,00	19,07	0,00	0,00
2014006762	A14 140413	01 135 22699	176,42	0,00	176,42	0,00	0,00
2014006764	371/14 F	01 135 22699	133,44	0,00	133,44	0,00	0,00
2014006765	00Z406N0007819	08 2310 22102	2.411,18	0,00	2.411,18	0,00	0,00
2014006766	307	01 135 22699	142,43	0,00	142,43	0,00	0,00
2014006767	00Z406N0007820	08 337 22102	92.367,53	0,00	92.367,53	0,00	0,00
2014006768	1140403499	01 135 22699	19,12	0,00	19,12	0,00	0,00
2014006769	00Z406N0007822	01 320 22102	88.728,68	0,00	88.728,68	0,00	0,00
2014006770	00Z406N0007823	06 342 22102	17,28	0,00	17,28	0,00	0,00
2014006771	00Z406N0007824	01 130 22102	42.423,21	0,00	42.423,21	0,00	0,00
2014006772	377	01 135 22699	79,29	0,00	79,29	0,00	0,00
2014006773	T1-2-52266	01 912 22601	133,27	0,00	133,27	0,00	0,00
2014006774	T1-2-52267	01 912 22601	83,49	0,00	83,49	0,00	0,00

Acreeedores por operaciones pendientes de aplicar a presupuestos

Descripción del gasto		Aplicación Presupuestaria	Importe pendiente de aplicar a presupuesto				Importe Pagado a 31 de Diciembre
Código	Denominación		A 1 de Enero	Abonos	Cargos	A 31 de Diciembre	
2014006775	Z/140219	01 135 22699	41,85	0,00	41,85	0,00	0,00
2014006776	FACR116292	01 135 22699	58,69	0,00	58,69	0,00	0,00
2014006777	FC114 0100001367	01 135 22699	107,44	0,00	107,44	0,00	0,00
2014006778	FC0012417	01 135 22699	9,58	0,00	9,58	0,00	0,00
2014006779	28.704	01 130 212	356,95	0,00	356,95	0,00	0,00
2014006780	14/0901/25120	01 136 22699	59,52	0,00	59,52	0,00	0,00
2014006782	70.249	01 135 22699	143,25	0,00	143,25	0,00	0,00
2014006784	FC 114 0100001582	01 135 22699	134,24	0,00	134,24	0,00	0,00
2014006785	1140503144	01 135 22699	18,56	0,00	18,56	0,00	0,00
2014006787	FACR116787	01 135 22699	249,50	0,00	249,50	0,00	0,00
2014006789	529	01 135 22699	150,69	0,00	150,69	0,00	0,00
2014006790	10610	01 135 22699	133,10	0,00	133,10	0,00	0,00
2014006794	337 A	01 135 22699	266,10	0,00	266,10	0,00	0,00
2014006796	70.718	01 135 22699	72,67	0,00	72,67	0,00	0,00
2014006798	A/63	01 135 22699	25,41	0,00	25,41	0,00	0,00
2014006803	2.014/217	01 135 22699	169,40	0,00	169,40	0,00	0,00

Acreeedores por operaciones pendientes de aplicar a presupuestos

Descripción del gasto		Aplicación Presupuestaria	Importe pendiente de aplicar a presupuesto				Importe Pagado a 31 de Diciembre
Código	Denominación		A 1 de Enero	Abonos	Cargos	A 31 de Diciembre	
2014006804	140346	01 135 22699	142,78	0,00	142,78	0,00	0,00
2014006805	FC I14 0100001725	01 135 22699	261,30	0,00	261,30	0,00	0,00
2014006806	022120214/00000005	01 135 22699	30,80	0,00	30,80	0,00	0,00
2014006807	4/1121	01 135 22699	17,57	0,00	17,57	0,00	0,00
2014006809	140.951	01 135 22699	117,32	0,00	117,32	0,00	0,00
2014006811	43400	01 135 22699	13,50	0,00	13,50	0,00	0,00
2014006812	F 478-14	01 135 22699	172,38	0,00	172,38	0,00	0,00
2014006813	4/1439	01 135 22699	19,02	0,00	19,02	0,00	0,00
2014006815	022110214/00000009	01 135 22699	15,40	0,00	15,40	0,00	0,00
2014006816	14190	01 135 22699	181,86	0,00	181,86	0,00	0,00
2014006817	D009418/214	01 135 22699	41,06	0,00	41,06	0,00	0,00
2014006818	717	01 135 22699	50,36	0,00	50,36	0,00	0,00
2014006820	822	01 135 22699	55,89	0,00	55,89	0,00	0,00
2014006821	P000151/2014	01 135 22699	10,68	0,00	10,68	0,00	0,00
2014006822	134287	01 135 22699	3,65	0,00	3,65	0,00	0,00
2014006823	71.427	01 135 22699	38,91	0,00	38,91	0,00	0,00

Acreedores por operaciones pendientes de aplicar a presupuestos

Descripción del gasto		Aplicación Presupuestaria	Importe pendiente de aplicar a presupuesto				Importe Pagado a 31 de Diciembre
Código	Denominación		A 1 de Enero	Abonos	Cargos	A 31 de Diciembre	
2014006824	Y/845	01 135 22699	9,68	0,00	9,68	0,00	0,00
2014006825	T/927	01 135 22699	30,01	0,00	30,01	0,00	0,00
2014006826	B140004204	01 135 22699	35,00	0,00	35,00	0,00	0,00
2014006827	FACR119044	01 135 22699	36,60	0,00	36,60	0,00	0,00
2014006828	C 1617	01 135 22699	136,61	0,00	136,61	0,00	0,00
2014006829	1140703512	01 135 22699	31,52	0,00	31,52	0,00	0,00
2014006831	21132796-0121	01 135 22699	13,77	0,00	13,77	0,00	0,00
2014006832	A/2140983	01 135 22699	16,00	0,00	16,00	0,00	0,00
2014006833	FS/1401125	01 135 22699	24,47	0,00	24,47	0,00	0,00
2014006834	A/2014008	01 135 22699	117,81	0,00	117,81	0,00	0,00
2014006835	71.651	01 136 22699	94,83	0,00	94,83	0,00	0,00
2014006836	37.763	01 135 22699	40,51	0,00	40,51	0,00	0,00
2014006837	A14 141140	01 135 22699	31,58	0,00	31,58	0,00	0,00
2014006838	022120214/00000017	01 135 22699	30,80	0,00	30,80	0,00	0,00
2014006839	141.391	01 135 22699	55,96	0,00	55,96	0,00	0,00
2014006840	2.014/331	01 135 22699	21,78	0,00	21,78	0,00	0,00

Acreeedores por operaciones pendientes de aplicar a presupuestos

Descripción del gasto		Aplicación Presupuestaria	Importe pendiente de aplicar a presupuesto				Importe Pagado a 31 de Diciembre
Código	Denominación		A 1 de Enero	Abonos	Cargos	A 31 de Diciembre	
2014006841	1140712072	01 135 22699	19,19	0,00	19,19	0,00	0,00
2014006842	72.003	01 135 22699	46,59	0,00	46,59	0,00	0,00
2014006843	1069 A	01 135 22699	205,70	0,00	205,70	0,00	0,00
2014006844	4867 A	01 135 22699	16,00	0,00	16,00	0,00	0,00
2014006845	105631	01 135 22699	290,40	0,00	290,40	0,00	0,00
2014006857	1.062.387	08 2315 22699	25,95	0,00	25,95	0,00	0,00
2014006858	1-14001184	08 2315 22699	278,84	0,00	278,84	0,00	0,00
2014006859	414-14	08 2315 22699	137,43	0,00	137,43	0,00	0,00
2014006860	232.916	08 2315 22699	170,08	0,00	170,08	0,00	0,00
2014006861	158-14	08 2315 22699	69,65	0,00	69,65	0,00	0,00
2014006862	0028-14	08 2315 22699	347,95	0,00	347,95	0,00	0,00
2014006864	A608/14	01 920 632	12.707,11	0,00	12.707,11	0,00	0,00
2014006870	00Z406N0007931	08 2310 22102	157,19	0,00	157,19	0,00	0,00
2014006871	00Z406N0007933	08 2310 22102	210,55	0,00	210,55	0,00	0,00
2014006872	00Z406N0007935	01 920 22102	520,36	0,00	520,36	0,00	0,00
2014006873	00Z406N0007940	08 337 22102	4.356,11	0,00	4.356,11	0,00	0,00

Acreeedores por operaciones pendientes de aplicar a presupuestos

Descripción del gasto		Aplicación Presupuestaria	Importe pendiente de aplicar a presupuesto				Importe Pagado a 31 de Diciembre
Código	Denominación		A 1 de Enero	Abonos	Cargos	A 31 de Diciembre	
2014006874	00Z406N0007942	01 320 22102	2.208,83	0,00	2.208,83	0,00	0,00
2014006875	00Z406N0007943	01 320 22102	231,11	0,00	231,11	0,00	0,00
2014006876	00Z406N0007944	01 920 22102	1.374,80	0,00	1.374,80	0,00	0,00
2014006877	00Z406N0007945	01 920 22102	94,74	0,00	94,74	0,00	0,00
2014006878	00Z406N0007948	06 342 22102	23.464,88	0,00	23.464,88	0,00	0,00
2014006879	00Z406N0007952	07 430 22102	404,58	0,00	404,58	0,00	0,00
2014006880	00Z406N0007953	01 130 22102	1.285,23	0,00	1.285,23	0,00	0,00
2014006881	00Z406N0007951	01 130 22102	90,73	0,00	90,73	0,00	0,00
2014006890	11.018	01 912 22601	419,87	0,00	419,87	0,00	0,00
2014006901	1410/00272	01 922 22602	544,50	0,00	544,50	0,00	0,00
2014006906	799	01 912 22601	400,00	0,00	400,00	0,00	0,00
2014006908	BUR1411-5	06 342 22602	2.329,25	0,00	2.329,25	0,00	0,00
2014006911	4/2808	08 241 22199	639,62	0,00	639,62	0,00	0,00
2014006912	02/792977	01 311 22699	2.187,31	0,00	2.187,31	0,00	0,00
2014006913	4/2809	01 164 22199	838,48	0,00	838,48	0,00	0,00
2014006914	20141570	01 164 22199	534,52	0,00	534,52	0,00	0,00

Acreeedores por operaciones pendientes de aplicar a presupuestos

Descripción del gasto		Aplicación Presupuestaria	Importe pendiente de aplicar a presupuesto				Importe Pagado a 31 de Diciembre
Código	Denominación		A 1 de Enero	Abonos	Cargos	A 31 de Diciembre	
2014006915	20141565	01 164 22199	1.108,70	0,00	1.108,70	0,00	0,00
2014006916	140091	01 912 22601	1.499,92	0,00	1.499,92	0,00	0,00
2014006924	50/14	01 922 22602	2.000,00	0,00	2.000,00	0,00	0,00
2014006925	2010-57	01 922 22602	1.452,00	0,00	1.452,00	0,00	0,00
2014006926	2010-58	01 922 22602	1.452,00	0,00	1.452,00	0,00	0,00
2014006927	2010-59	01 922 22602	1.452,00	0,00	1.452,00	0,00	0,00
2014006928	2010-60	01 922 22602	1.452,00	0,00	1.452,00	0,00	0,00
2014006929	2010-61	01 922 22602	3.630,00	0,00	3.630,00	0,00	0,00
2014006932	03/2014	01 912 22601	3.000,00	0,00	3.000,00	0,00	0,00
2014006967	82/2014	03 4411 22708	4.831,94	0,00	4.831,94	0,00	0,00
2014006968	83/2014	03 4411 22708	5.046,84	0,00	5.046,84	0,00	0,00
2014006969	84/2014	03 4411 22708	5.467,69	0,00	5.467,69	0,00	0,00
2014006980	9714 A	08 241 22199	112,81	0,00	112,81	0,00	0,00
2014006981	FVALC/14-08969	08 241 22199	904,55	0,00	904,55	0,00	0,00
2014006982	1F14/1122	08 241 22699	254,10	0,00	254,10	0,00	0,00
2014006989	A 14814	01 311 22699	36,58	0,00	36,58	0,00	0,00

Acreeedores por operaciones pendientes de aplicar a presupuestos

Descripción del gasto		Aplicación Presupuestaria	Importe pendiente de aplicar a presupuesto				Importe Pagado a 31 de Diciembre
Código	Denominación		A 1 de Enero	Abonos	Cargos	A 31 de Diciembre	
201400696	14/527	01 311 22699	242,00	0,00	242,00	0,00	0,00
201400697	14002385	01 170 22799	4.694,80	0,00	4.694,80	0,00	0,00
2014007048	90683/2014	05 442 22701	10.907,04	0,00	10.907,04	0,00	0,00
2014007051	616/2014	01 926 641	29.121,31	0,00	29.121,31	0,00	0,00
2014007056	632	03 134 480	408,00	0,00	408,00	0,00	0,00
2014007057	633	03 134 480	612,00	0,00	612,00	0,00	0,00
2014007068	2.974	01 311 213	108,90	0,00	108,90	0,00	0,00
2014007069	20141205 V4	01 164 22199	52,47	0,00	52,47	0,00	0,00
2014007072	145764	01 164 22104	29,77	0,00	29,77	0,00	0,00
2014007073	2.820	01 170 210	14,85	0,00	14,85	0,00	0,00
2014007075	T1-1-DF295	01 912 22601	148,83	0,00	148,83	0,00	0,00
2014007078	86/2014	03 4411 214	922,25	0,00	922,25	0,00	0,00
2014007079	87/2014	03 4411 214	1.278,45	0,00	1.278,45	0,00	0,00
2014007080	88/2014	03 4411 214	296,77	0,00	296,77	0,00	0,00
2014007081	89/2014	03 4411 214	1.044,36	0,00	1.044,36	0,00	0,00
2014007082	90/2014	03 4411 214	495,76	0,00	495,76	0,00	0,00

Acreeedores por operaciones pendientes de aplicar a presupuestos

Descripción del gasto		Aplicación Presupuestaria	Importe pendiente de aplicar a presupuesto				Importe Pagado a 31 de Diciembre
Código	Denominación		A 1 de Enero	Abonos	Cargos	A 31 de Diciembre	
2014007083	91/2014	03 4411 214	296,77	0,00	296,77	0,00	0,00
2014007084	92/2014	03 4411 214	296,77	0,00	296,77	0,00	0,00
2014007085	93/2013	03 4411 214	885,72	0,00	885,72	0,00	0,00
2014007086	94/2014	03 4411 214	296,77	0,00	296,77	0,00	0,00
2014007087	95/2014	03 4411 214	783,11	0,00	783,11	0,00	0,00
2014007088	96/2014	03 4411 214	2.042,75	0,00	2.042,75	0,00	0,00
2014007089	97/2014	03 4411 214	665,15	0,00	665,15	0,00	0,00
2014007090	98/2014	03 4411 214	945,16	0,00	945,16	0,00	0,00
2014007091	99/2014	03 4411 214	786,16	0,00	786,16	0,00	0,00
2014007092	100/2014	03 4411 214	1.160,49	0,00	1.160,49	0,00	0,00
2014007093	101/2014	03 4411 214	560,50	0,00	560,50	0,00	0,00
2014007094	102/2014	03 4411 214	1.461,26	0,00	1.461,26	0,00	0,00
2014007095	103/2014	03 4411 214	1.184,04	0,00	1.184,04	0,00	0,00
2014007096	104/2014	03 4411 214	667,12	0,00	667,12	0,00	0,00
2014007097	105/2014	03 4411 214	1.077,87	0,00	1.077,87	0,00	0,00
2014007098	106/2014	03 4411 214	883,71	0,00	883,71	0,00	0,00

Acreeedores por operaciones pendientes de aplicar a presupuestos

Descripción del gasto		Aplicación Presupuestaria	Importe pendiente de aplicar a presupuesto				Importe Pagado a 31 de Diciembre
Código	Denominación		A 1 de Enero	Abonos	Cargos	A 31 de Diciembre	
2014007099	107/2014	03 4411 214	395,47	0,00	395,47	0,00	0,00
2014007100	108/2014	03 4411 214	1.461,26	0,00	1.461,26	0,00	0,00
2014007101	109/2014	03 4411 214	763,39	0,00	763,39	0,00	0,00
2014007102	110/2014	03 4411 214	649,33	0,00	649,33	0,00	0,00
2014007103	111/2014	03 4411 214	296,77	0,00	296,77	0,00	0,00
2014007104	112/2014	03 4411 214	2.091,78	0,00	2.091,78	0,00	0,00
2014007105	113/2014	03 4411 214	550,32	0,00	550,32	0,00	0,00
2014007106	114/2014	03 4411 214	112,94	0,00	112,94	0,00	0,00
2014007107	115/2014	03 4411 214	596,07	0,00	596,07	0,00	0,00
2014007108	116/2014	03 4411 214	1.573,17	0,00	1.573,17	0,00	0,00
2014007109	117/2014	03 4411 214	339,21	0,00	339,21	0,00	0,00
2014007110	118/2014	03 4411 214	436,32	0,00	436,32	0,00	0,00
2014007111	119/2014	03 4411 214	43.458,45	0,00	43.458,45	0,00	0,00
2014007116	34/2014	03 4411 214	525,57	0,00	525,57	0,00	0,00
2014007117	44/2014	03 4411 214	512,64	0,00	512,64	0,00	0,00
2014007118	36/2014	03 4411 214	676,76	0,00	676,76	0,00	0,00

Acreeedores por operaciones pendientes de aplicar a presupuestos

Descripción del gasto		Aplicación Presupuestaria	Importe pendiente de aplicar a presupuesto				Importe Pagado a 31 de Diciembre
Código	Denominación		A 1 de Enero	Abonos	Cargos	A 31 de Diciembre	
2014007119	37/2014	03 4411 214	306,92	0,00	306,92	0,00	0,00
2014007122	38/2014	03 4411 214	306,92	0,00	306,92	0,00	0,00
2014007129	39/2014	03 4411 214	161,64	0,00	161,64	0,00	0,00
2014007130	40/2014	03 4411 214	1.320,57	0,00	1.320,57	0,00	0,00
2014007131	41/2014	03 4411 214	1.937,36	0,00	1.937,36	0,00	0,00
2014007132	42/2014	03 4411 214	224,82	0,00	224,82	0,00	0,00
2014007133	43/2014	03 4411 214	3.648,70	0,00	3.648,70	0,00	0,00
2014007155	35/2014	03 4411 213	2.690,59	0,00	2.690,59	0,00	0,00
2014007190	3472698923	01 920 213	812,96	0,00	812,96	0,00	0,00
2014007191	3472698924	01 920 213	815,56	0,00	815,56	0,00	0,00
2014007195	3472714738	01 920 213	58,15	0,00	58,15	0,00	0,00
2014007196	3472714739	06 342 213	145,38	0,00	145,38	0,00	0,00
2014007201	2014/11/08 BU	01 459 61901	17.454,25	0,00	17.454,25	0,00	0,00
2014007205	03-01265-2014	08 241 22199	399,41	0,00	399,41	0,00	0,00
2014007217	F/7	01 922 22602	408,38	0,00	408,38	0,00	0,00
2014007218	2010-10	01 922 22602	1.331,00	0,00	1.331,00	0,00	0,00

Acreeedores por operaciones pendientes de aplicar a presupuestos

Descripción del gasto		Aplicación Presupuestaria	Importe pendiente de aplicar a presupuesto				Importe Pagado a 31 de Diciembre
Código	Denominación		A 1 de Enero	Abonos	Cargos	A 31 de Diciembre	
2014007219	2010-11	01 922 22602	726,00	0,00	726,00	0,00	0,00
2014007220	2010-12	01 922 22602	968,00	0,00	968,00	0,00	0,00
2014007221	FD/27	01 922 22602	1.512,50	0,00	1.512,50	0,00	0,00
2014007222	FV/7	01 922 22602	1.361,25	0,00	1.361,25	0,00	0,00
2014007223	FD/63	01 922 22602	1.815,00	0,00	1.815,00	0,00	0,00
2014007224	FD/67	01 922 22602	1.512,50	0,00	1.512,50	0,00	0,00
2014007225	FV/488	01 922 22602	1.815,00	0,00	1.815,00	0,00	0,00
2014007226	FV/759	01 922 22602	1.153,84	0,00	1.153,84	0,00	0,00
2014007227	FV/760	01 922 22602	1.153,84	0,00	1.153,84	0,00	0,00
2014007228	FV/761	01 922 22602	1.153,84	0,00	1.153,84	0,00	0,00
2014007229	FV/780	01 922 22602	1.210,00	0,00	1.210,00	0,00	0,00
2014007230	FV/790	01 922 22602	1.210,00	0,00	1.210,00	0,00	0,00
2014007231	FV/791	01 922 22602	1.210,00	0,00	1.210,00	0,00	0,00
2014007232	FV/809	01 922 22602	2.057,00	0,00	2.057,00	0,00	0,00
2014007233	FV/810	01 922 22602	1.512,50	0,00	1.512,50	0,00	0,00
2014007285	969	01 135 22699	218,01	0,00	218,01	0,00	0,00

Acreeedores por operaciones pendientes de aplicar a presupuestos

Descripción del gasto		Aplicación Presupuestaria	Importe pendiente de aplicar a presupuesto				Importe Pagado a 31 de Diciembre
Código	Denominación		A 1 de Enero	Abonos	Cargos	A 31 de Diciembre	
2014007303	784N140069	01 320 212	19.262,93	0,00	19.262,93	0,00	0,00
2014007304	784N140073	01 320 212	8.254,20	0,00	8.254,20	0,00	0,00
2014007305	2350014170	01 320 213	123,32	0,00	123,32	0,00	0,00
2014007306	2350014171	08 2310 213	241,23	0,00	241,23	0,00	0,00
2014007307	2350014172	01 320 213	218,70	0,00	218,70	0,00	0,00
2014007308	2350014173	08 2310 213	178,40	0,00	178,40	0,00	0,00
2014007350	1207420 R	01 920 213	1.063,41	0,00	1.063,41	0,00	0,00
2014007351	42/14	03 134 480	39,00	0,00	39,00	0,00	0,00
2014007353	47/14	03 134 480	60,00	0,00	60,00	0,00	0,00
2014007380	R 00359/14	01 912 22601	2.961,20	0,00	2.961,20	0,00	0,00
2014007381	53/14	03 134 480	63,00	0,00	63,00	0,00	0,00
2014007382	57/14	03 134 480	30,00	0,00	30,00	0,00	0,00
2014007389	25.801	01 164 22199	60,29	0,00	60,29	0,00	0,00
2014007390	E14003289	01 164 22103	1.630,63	0,00	1.630,63	0,00	0,00
2014007391	E14004495	01 164 22103	1.315,48	0,00	1.315,48	0,00	0,00
2014007392	E14008147	01 164 22103	1.167,04	0,00	1.167,04	0,00	0,00

Acreeedores por operaciones pendientes de aplicar a presupuestos

Descripción del gasto		Aplicación Presupuestaria	Importe pendiente de aplicar a presupuesto				Importe Pagado a 31 de Diciembre
Código	Denominación		A 1 de Enero	Abonos	Cargos	A 31 de Diciembre	
2014007410	120/2014	03 4411 22708	50,00	0,00	50,00	0,00	0,00
2014007411	121/2014	03 4411 22708	260,00	0,00	260,00	0,00	0,00
2014007412	122/2014	03 4411 22708	5.229,29	0,00	5.229,29	0,00	0,00
2014007413	124/2014	03 4411 22708	50,00	0,00	50,00	0,00	0,00
2014007422	10033 A	08 241 22199	795,99	0,00	795,99	0,00	0,00
2014007423	FVALC/14-09613	08 241 22199	1.113,19	0,00	1.113,19	0,00	0,00
2014007431	105/14	08 323 212	2.285,59	0,00	2.285,59	0,00	0,00
2014007432	14/000430	08 323 212	363,00	0,00	363,00	0,00	0,00
2014007439	AC14/1.334	01 311 213	1.888,81	0,00	1.888,81	0,00	0,00
2014007445	A 141030	01 1532 61907	2.333,51	0,00	2.333,51	0,00	0,00
2014007446	A 141067	01 1532 61907	518,56	0,00	518,56	0,00	0,00
2014007451	1/14	03 134 22699	1.000,00	0,00	1.000,00	0,00	0,00
2014007458	14/0001/000062	08 2310 622	5.514,82	0,00	5.514,82	0,00	0,00
2014007470	U00620/14	08 241 22699	825,00	0,00	825,00	0,00	0,00
2014007475	126/2014	03 4411 22708	50,00	0,00	50,00	0,00	0,00
2014007481	1597	01 922 22001	396,50	0,00	396,50	0,00	0,00

Acreeedores por operaciones pendientes de aplicar a presupuestos

Descripción del gasto		Aplicación Presupuestaria	Importe pendiente de aplicar a presupuesto				Importe Pagado a 31 de Diciembre
Código	Denominación		A 1 de Enero	Abonos	Cargos	A 31 de Diciembre	
2014007492	1-JULIO	03 4411 212	35,68	0,00	35,68	0,00	0,00
2014007494	1/1-JULIO	03 4411 212	45,23	0,00	45,23	0,00	0,00
2014007495	1-AGOSTO	03 4411 212	35,68	0,00	35,68	0,00	0,00
2014007496	1/1-AGOSTO	03 4411 212	45,23	0,00	45,23	0,00	0,00
2014007498	1- SEPTIEMB	03 4411 212	35,68	0,00	35,68	0,00	0,00
2014007500	1/1- SEPTIEMB	03 4411 212	45,23	0,00	45,23	0,00	0,00
2014007501	1-OCTUBRE	03 4411 212	35,68	0,00	35,68	0,00	0,00
2014007502	1/1-OCTUBRE	03 4411 212	45,23	0,00	45,23	0,00	0,00
2014007504	1-NOVIEMBRE	03 4411 212	35,68	0,00	35,68	0,00	0,00
2014007506	1/1-NOVIEMBRE	03 4411 212	45,23	0,00	45,23	0,00	0,00
2014007509	1-DICIEMBRE	03 4411 212	45,23	0,00	45,23	0,00	0,00
2014007511	1/1-DICIEMBRE	03 4411 212	35,68	0,00	35,68	0,00	0,00
2014007516	BUR1411-173	01 922 22602	2.541,00	0,00	0,00	2.541,00	0,00
2014007518	BUR1411-174	01 922 22602	1.996,50	0,00	0,00	1.996,50	0,00
2014007566	9114314075	03 4411 213	6.376,70	0,00	6.376,70	0,00	0,00
2014007569	F14000126	03 4411 22103	31.450,55	0,00	31.450,55	0,00	0,00

Acreeedores por operaciones pendientes de aplicar a presupuestos

Descripción del gasto		Aplicación Presupuestaria	Importe pendiente de aplicar a presupuesto				Importe Pagado a 31 de Diciembre
Código	Denominación		A 1 de Enero	Abonos	Cargos	A 31 de Diciembre	
2014007604	A762/14	01 920 632	3.649,34	0,00	3.649,34	0,00	0,00
2014007628	CF/11/14	08 241 22799	24.027,77	0,00	24.027,77	0,00	0,00
2014007631	A717/14	08 323 212	2.093,06	0,00	2.093,06	0,00	0,00
2014007640	684	03 134 480	99,00	0,00	99,00	0,00	0,00
2014007643	685	03 134 480	1.230,00	0,00	1.230,00	0,00	0,00
2014007651	12/14E	01 1622 22799	129.243,87	0,00	129.243,87	0,00	0,00
2014007652	11/14NS	01 1622 22799	49.039,48	0,00	49.039,48	0,00	0,00
2014007670	UTE-14/0023	03 134 22799	5.993,34	0,00	5.993,34	0,00	0,00
2014007676	BU-14.11.06	08 337 22799	30.985,20	0,00	30.985,20	0,00	0,00
2014007702	PUB11-56	01 922 22602	1.016,40	0,00	1.016,40	0,00	0,00
2014007703	PUB11-57	01 922 22602	1.016,40	0,00	1.016,40	0,00	0,00
2014007704	PUB11-66	01 922 22602	1.016,40	0,00	1.016,40	0,00	0,00
2014007705	PUB11-76	01 922 22602	3.303,30	0,00	3.303,30	0,00	0,00
2014007706	PUB11-169	01 922 22602	1.016,40	0,00	1.016,40	0,00	0,00
2014007707	PUB11-170	01 922 22602	2.159,85	0,00	2.159,85	0,00	0,00
2014007727	E00/280/1351/0	01 912 22601	105,79	0,00	105,79	0,00	0,00

Acreeedores por operaciones pendientes de aplicar a presupuestos

Descripción del gasto		Aplicación Presupuestaria	Importe pendiente de aplicar a presupuesto				Importe Pagado a 31 de Diciembre
Código	Denominación		A 1 de Enero	Abonos	Cargos	A 31 de Diciembre	
2014007733	D51/2014	01 170 22699	21.731,60	0,00	21.731,60	0,00	0,00
2014007749	34001024	08 337 213	4.548,14	0,00	4.548,14	0,00	0,00
2014007751	3341866871	06 342 213	617,71	0,00	617,71	0,00	0,00
2014007752	3341979699	01 920 213	156,05	0,00	156,05	0,00	0,00
2014007753	3341866872	01 920 213	665,62	0,00	665,62	0,00	0,00
2014007754	3341979698	01 920 213	1.010,20	0,00	1.010,20	0,00	0,00
2014007755	31965	06 342 22699	272,09	0,00	272,09	0,00	0,00
2014007756	31966	06 342 22699	17,59	0,00	17,59	0,00	0,00
2014007757	3472723109	01 920 213	92,08	0,00	92,08	0,00	0,00
2014007758	31989	06 342 22699	616,62	0,00	616,62	0,00	0,00
2014007771	14CSS00015	01 164 22799	59.494,47	0,00	59.494,47	0,00	0,00
2014007784	2110065	08 2310 22602	465,00	0,00	465,00	0,00	0,00
2014007823	3472720884	01 920 213	777,84	0,00	777,84	0,00	0,00
2014007830	24.597	01 164 22199	551,52	0,00	551,52	0,00	0,00
2014007831	4/3165	01 164 22199	946,05	0,00	946,05	0,00	0,00
2014007832	1670.14	01 164 22199	217,80	0,00	217,80	0,00	0,00

Acreeedores por operaciones pendientes de aplicar a presupuestos

Descripción del gasto		Aplicación Presupuestaria	Importe pendiente de aplicar a presupuesto				Importe Pagado a 31 de Diciembre
Código	Denominación		A 1 de Enero	Abonos	Cargos	A 31 de Diciembre	
2014007836	812F	01 922 22602	363,00	0,00	363,00	0,00	0,00
2014007837	813F	01 922 22602	423,50	0,00	423,50	0,00	0,00
2014007846	FV14AU41984	01 920 214	237,52	0,00	237,52	0,00	0,00
2014007847	FV14AU41985	01 920 214	133,86	0,00	133,86	0,00	0,00
2014007848	FV14AU41986	01 920 214	230,29	0,00	230,29	0,00	0,00
2014007849	FV14AU41987	01 920 214	289,80	0,00	289,80	0,00	0,00
2014007850	FV14AU41988	01 920 214	67,19	0,00	67,19	0,00	0,00
2014007851	FV14AU41989	01 920 214	129,28	0,00	129,28	0,00	0,00
2014007852	FV14AU41990	01 920 214	35,94	0,00	35,94	0,00	0,00
2014007853	FV14AU43994	01 920 214	133,86	0,00	133,86	0,00	0,00
2014007854	FV14AU43995	01 920 214	149,12	0,00	149,12	0,00	0,00
2014007855	FV14AU43996	01 920 214	203,28	0,00	203,28	0,00	0,00
2014007856	FV14AU43997	01 920 214	303,46	0,00	303,46	0,00	0,00
2014007857	FV14AU43998	01 920 214	264,55	0,00	264,55	0,00	0,00
2014007858	FV14AU43999	01 920 214	133,86	0,00	133,86	0,00	0,00
2014007859	FV14AU44000	01 920 214	450,17	0,00	450,17	0,00	0,00

Acreedores por operaciones pendientes de aplicar a presupuestos

Descripción del gasto		Aplicación Presupuestaria	Importe pendiente de aplicar a presupuesto				Importe Pagado a 31 de Diciembre
Código	Denominación		A 1 de Enero	Abonos	Cargos	A 31 de Diciembre	
2014007860	14/FV0225	01 170 22799	2.758,80	0,00	2.758,80	0,00	0,00
2014007862	09	01 912 22601	535,30	0,00	535,30	0,00	0,00
2014007864	3.297	08 2315 22699	18,00	0,00	18,00	0,00	0,00
2014007866	234.251	08 2315 22699	20,69	0,00	20,69	0,00	0,00
2014007867	12/14	08 2315 22799	4.228,47	0,00	4.228,47	0,00	0,00
2014007868	942.611	01 926 626	1.676,98	0,00	1.676,98	0,00	0,00
2014007869	10430 A	08 241 22199	393,69	0,00	393,69	0,00	0,00
2014007870	03-01410-2014	08 241 22199	247,51	0,00	247,51	0,00	0,00
2014007871	14/0677	08 241 22199	154,66	0,00	154,66	0,00	0,00
2014007872	1F14/1246	08 241 22699	254,10	0,00	254,10	0,00	0,00
2014007873	669/2014	01 926 641	29.121,31	0,00	29.121,31	0,00	0,00
2014007874	03-01407-2014	01 920 212	1.249,22	0,00	1.249,22	0,00	0,00
2014007875	03-01408-2014	01 920 212	856,75	0,00	856,75	0,00	0,00
2014007876	03-01409-2014	01 920 212	910,11	0,00	910,11	0,00	0,00
2014007877	1141103251	01 920 212	711,82	0,00	711,82	0,00	0,00
2014007878	1141111576	01 920 22199	76,65	0,00	76,65	0,00	0,00

Acreeedores por operaciones pendientes de aplicar a presupuestos

Descripción del gasto		Aplicación Presupuestaria	Importe pendiente de aplicar a presupuesto				Importe Pagado a 31 de Diciembre
Código	Denominación		A 1 de Enero	Abonos	Cargos	A 31 de Diciembre	
2014007879	14/000476	01 320 212	83,97	0,00	83,97	0,00	0,00
2014007881	14/000477	01 920 212	719,95	0,00	719,95	0,00	0,00
2014007882	233.722	01 920 22000	355,15	0,00	355,15	0,00	0,00
2014007884	1F14/1247	01 920 22199	77,88	0,00	77,88	0,00	0,00
2014007886	29.741	01 920 22199	38,55	0,00	38,55	0,00	0,00
2014007887	1411/00289	01 922 22602	544,50	0,00	544,50	0,00	0,00
2014007889	S/N	01 920 212	28,14	0,00	28,14	0,00	0,00
2014007891	31.751	01 130 212	356,95	0,00	356,95	0,00	0,00
2014007892	4161	01 920 16202	1.193,50	0,00	1.193,50	0,00	0,00
2014007894	530914204	01 170 22799	2.201,20	0,00	2.201,20	0,00	0,00
2014007900	40	08 241 22104	764,05	0,00	764,05	0,00	0,00
2014007901	USGU1310000011	03 4411 22200	838,13	0,00	838,13	0,00	0,00
2014007902	USGU1311000011	03 4411 22200	814,44	0,00	814,44	0,00	0,00
2014007903	USGU1312000011	03 4411 22200	813,61	0,00	813,61	0,00	0,00
2014007904	USGU1402000020	03 4411 22200	813,21	0,00	813,21	0,00	0,00
2014007905	USGU1403000020	03 4411 22200	811,18	0,00	811,18	0,00	0,00

Acreeedores por operaciones pendientes de aplicar a presupuestos

Descripción del gasto		Aplicación Presupuestaria	Importe pendiente de aplicar a presupuesto				Importe Pagado a 31 de Diciembre
Código	Denominación		A 1 de Enero	Abonos	Cargos	A 31 de Diciembre	
2014007916	142.712	01 1532 61907	114,54	0,00	114,54	0,00	0,00
2014007918	4/3163	08 241 22199	788,67	0,00	788,67	0,00	0,00
2014007920	5431693483	05 442 22103	38.284,64	0,00	38.284,64	0,00	0,00
2014007921	5431693484	01 920 22103	393,13	0,00	393,13	0,00	0,00
2014007938	625	03 4411 22699	65,00	0,00	65,00	0,00	0,00
2014007939	A 14874	03 4411 22699	30,00	0,00	30,00	0,00	0,00
2014007947	1405013382	08 2310 213	1.406,21	0,00	1.406,21	0,00	0,00
2014007948	1405013381	08 2310 213	1.406,21	0,00	1.406,21	0,00	0,00
2014007949	1405312288	08 2310 213	1.406,21	0,00	1.406,21	0,00	0,00
2014007950	1450313217	08 2310 213	1.406,21	0,00	1.406,21	0,00	0,00
2014007960	21413780	06 342 22199	532,28	0,00	532,28	0,00	0,00
2014007961	29	06 341 48919	30.000,00	0,00	30.000,00	0,00	0,00
2014007967	90776/2014	05 442 22701	10.907,04	0,00	10.907,04	0,00	0,00
2014007968	702	03 134 480	135,00	0,00	135,00	0,00	0,00
2014007969	701	03 134 480	615,00	0,00	615,00	0,00	0,00
2014007970	USGU1408000001	03 134 22200	49,37	0,00	49,37	0,00	0,00

Acreeedores por operaciones pendientes de aplicar a presupuestos

Descripción del gasto		Aplicación Presupuestaria	Importe pendiente de aplicar a presupuesto				Importe Pagado a 31 de Diciembre
Código	Denominación		A 1 de Enero	Abonos	Cargos	A 31 de Diciembre	
2014007971	USGU1408000002	03 4411 22200	107,79	0,00	107,79	0,00	0,00
2014007972	USGU1408000003	01 920 22200	1.537,12	0,00	1.537,12	0,00	0,00
2014007973	9114314083	03 4411 213	5.270,00	0,00	5.270,00	0,00	0,00
2014007976	USGU1408000004	01 920 22200	338,69	0,00	338,69	0,00	0,00
2014007977	USGU1408000005	01 920 22200	98,44	0,00	98,44	0,00	0,00
2014007979	USGU1408000006	06 342 22200	272,84	0,00	272,84	0,00	0,00
2014007980	USGU1408000007	07 430 22200	23,76	0,00	23,76	0,00	0,00
2014007982	USGU1408000008	01 920 22200	5,12	0,00	5,12	0,00	0,00
2014007983	USGU1408000009	01 920 22200	3.047,08	0,00	3.047,08	0,00	0,00
2014007984	USGU1408000010	03 4411 22200	546,41	0,00	546,41	0,00	0,00
2014007990	1672/14	01 920 212	106,60	0,00	106,60	0,00	0,00
2014007992	2014/838	01 920 212	609,28	0,00	609,28	0,00	0,00
2014007993	2.014/560	01 920 22199	108,90	0,00	108,90	0,00	0,00
2014007994	0.192376	01 320 212	44,15	0,00	44,15	0,00	0,00
2014007995	FVALC/14-10009	01 920 22199	35,94	0,00	35,94	0,00	0,00
2014007996	4/3162	01 920 212	236,57	0,00	236,57	0,00	0,00

Acreeedores por operaciones pendientes de aplicar a presupuestos

Descripción del gasto		Aplicación Presupuestaria	Importe pendiente de aplicar a presupuesto				Importe Pagado a 31 de Diciembre
Código	Denominación		A 1 de Enero	Abonos	Cargos	A 31 de Diciembre	
2014007997	2641	01 920 212	288,95	0,00	288,95	0,00	0,00
2014007999	108368	01 320 212	377,94	0,00	377,94	0,00	0,00
2014008000	3.110	01 920 22199	307,13	0,00	307,13	0,00	0,00
2014008012	140736PA00586	01 922 22602	538,69	0,00	0,00	538,69	0,00
2014008013	14529PA00500	01 922 22602	536,66	0,00	0,00	536,66	0,00
2014008014	FVALC/14-10010	08 241 22199	758,84	0,00	758,84	0,00	0,00
2014008015	108369	06 342 22199	82,72	0,00	82,72	0,00	0,00
2014008016	17730	06 342 22000	20,30	0,00	20,30	0,00	0,00
2014008017	142299	06 342 22199	434,87	0,00	434,87	0,00	0,00
2014008019	1035	06 342 22102	484,00	0,00	484,00	0,00	0,00
2014008020	148011	06 342 22000	91,80	0,00	91,80	0,00	0,00
2014008021	028/017428	06 342 214	72,22	0,00	72,22	0,00	0,00
2014008022	147904	06 342 22000	82,34	0,00	82,34	0,00	0,00
2014008023	192255	06 342 22199	22,93	0,00	22,93	0,00	0,00
2014008024	1136TD	06 342 22199	24,64	0,00	24,64	0,00	0,00
2014008025	38688	06 342 22199	34,85	0,00	34,85	0,00	0,00

Acreeedores por operaciones pendientes de aplicar a presupuestos

Descripción del gasto		Aplicación Presupuestaria	Importe pendiente de aplicar a presupuesto				Importe Pagado a 31 de Diciembre
Código	Denominación		A 1 de Enero	Abonos	Cargos	A 31 de Diciembre	
2014008026	052-2014-UTE CON	01 459 61901	3.863,91	0,00	3.863,91	0,00	0,00
2014008027	4939	06 342 22199	317,13	0,00	317,13	0,00	0,00
2014008028	559	06 342 213	145,20	0,00	145,20	0,00	0,00
2014008030	F 26	06 342 22699	300,00	0,00	0,00	300,00	0,00
2014008032	2014118	06 342 22602	907,50	0,00	907,50	0,00	0,00
2014008049	ME1/386	06 342 22799	8.606,15	0,00	8.606,15	0,00	0,00
2014008050	70997	06 342 22199	113,86	0,00	113,86	0,00	0,00
2014008060	4001438105	01 920 22201	28.316,21	0,00	28.316,21	0,00	0,00
2014008083	BU-14.11.13	08 337 22699	1.357,17	0,00	1.357,17	0,00	0,00
2014008085	BU-14.11.14	08 337 22699	1.591,30	0,00	1.591,30	0,00	0,00
2014008087	BU-14.11.15	08 337 22699	5.026,80	0,00	5.026,80	0,00	0,00
2014008092	BU-14.12.06	08 2312 22799	644,73	0,00	644,73	0,00	0,00
2014008094	BU-14.12.07	08 2312 22799	1.087,20	0,00	1.087,20	0,00	0,00
2014008095	370N140061	01 1532 61907	59.789,67	0,00	59.789,67	0,00	0,00
2014008096	0/00994	01 320 212	407,67	0,00	407,67	0,00	0,00
2014008097	A/2014/0001782045	01 920 22103	12,50	0,00	12,50	0,00	0,00

Acreeedores por operaciones pendientes de aplicar a presupuestos

Descripción del gasto		Aplicación Presupuestaria	Importe pendiente de aplicar a presupuesto				Importe Pagado a 31 de Diciembre
Código	Denominación		A 1 de Enero	Abonos	Cargos	A 31 de Diciembre	
2014008098	A/2014/0001782046	01 920 22103	512,21	0,00	512,21	0,00	0,00
2014008099	951154514	01 1532 61907	77,44	0,00	77,44	0,00	0,00
2014008100	2014/00004630	01 1532 61907	13,61	0,00	13,61	0,00	0,00
2014008108	R 00391/14	01 912 22601	740,30	0,00	740,30	0,00	0,00
2014008111	44	08 241 22104	159,72	0,00	159,72	0,00	0,00
2014008112	00Z406N0008749	08 2310 22102	384,70	0,00	384,70	0,00	0,00
2014008113	00Z406N0008750	08 2310 22102	556,87	0,00	556,87	0,00	0,00
2014008114	00Z406N0008751	01 920 22102	1.175,41	0,00	1.175,41	0,00	0,00
2014008115	00Z406N0008752	01 920 22102	140,51	0,00	140,51	0,00	0,00
2014008116	00Z406N0008754	03 134 22102	319,89	0,00	319,89	0,00	0,00
2014008117	00Z406N0008756	08 337 22102	3.073,17	0,00	3.073,17	0,00	0,00
2014008118	00Z406N0008758	01 320 22102	11.724,19	0,00	11.724,19	0,00	0,00
2014008119	00Z406N0008760	01 920 22102	3.761,66	0,00	3.761,66	0,00	0,00
2014008120	00Z406N0008762	01 920 22102	25,39	0,00	25,39	0,00	0,00
2014008121	00Z406N0008764	06 342 22102	6.542,88	0,00	6.542,88	0,00	0,00
2014008122	00Z406N0008765	07 430 22102	329,34	0,00	329,34	0,00	0,00

Acreeedores por operaciones pendientes de aplicar a presupuestos

Descripción del gasto		Aplicación Presupuestaria	Importe pendiente de aplicar a presupuesto				Importe Pagado a 31 de Diciembre
Código	Denominación		A 1 de Enero	Abonos	Cargos	A 31 de Diciembre	
2014008123	00Z406N0008766	01 130 22102	238,75	0,00	238,75	0,00	0,00
2014008124	142757	01 926 22799	1.578,37	0,00	1.578,37	0,00	0,00
2014008125	S/N	01 130 16200	8.400,00	0,00	8.400,00	0,00	0,00
2014008126	I.T./2014	01 130 16200	7.000,00	0,00	7.000,00	0,00	0,00
2014008127	R 00402/14	01 912 22601	550,77	0,00	550,77	0,00	0,00
2014008128	00Z404N0028587	03 4411 22102	23.131,07	0,00	23.131,07	0,00	0,00
2014008134	127/2014	03 4411 22708	5.041,82	0,00	5.041,82	0,00	0,00
2014008135	2014115	01 922 22602	726,00	0,00	726,00	0,00	0,00
2014008136	2014116	01 922 22602	2.309,89	0,00	2.309,89	0,00	0,00
2014008137	382	07 430 22799	11.495,00	0,00	11.495,00	0,00	0,00
2014008138	268	01 920 212	96,80	0,00	96,80	0,00	0,00
2014008139	269	01 320 212	108,90	0,00	108,90	0,00	0,00
2014008140	270	01 320 212	108,90	0,00	108,90	0,00	0,00
2014008141	271	01 320 212	108,90	0,00	108,90	0,00	0,00
2014008142	272	01 320 212	217,80	0,00	217,80	0,00	0,00
2014008143	273	01 920 212	96,80	0,00	96,80	0,00	0,00

Acreeedores por operaciones pendientes de aplicar a presupuestos

Descripción del gasto		Aplicación Presupuestaria	Importe pendiente de aplicar a presupuesto				Importe Pagado a 31 de Diciembre
Código	Denominación		A 1 de Enero	Abonos	Cargos	A 31 de Diciembre	
2014008144	274	01 320 212	114,95	0,00	114,95	0,00	0,00
2014008145	275	01 320 212	84,70	0,00	84,70	0,00	0,00
2014008146	14/2630	01 920 212	143,72	0,00	143,72	0,00	0,00
2014008147	14/000505	01 320 212	347,63	0,00	347,63	0,00	0,00
2014008148	142.447	01 920 22199	32,11	0,00	32,11	0,00	0,00
2014008149	2014/01/01912	01 920 22199	58,44	0,00	58,44	0,00	0,00
2014008150	1-14001316	08 2315 22699	59,08	0,00	59,08	0,00	0,00
2014008151	1767701	01 926 22799	1.892,79	0,00	1.892,79	0,00	0,00
2014008152	21.271	08 2310 22602	532,40	0,00	532,40	0,00	0,00
2014008153	14140	01 912 22601	2.200,00	0,00	2.200,00	0,00	0,00
2014008154	FS1412132	08 2315 22699	96,00	0,00	96,00	0,00	0,00
2014008155	0/3516	01 1532 61907	2.541,73	0,00	2.541,73	0,00	0,00
2014008156	14900444	01 130 22103	1.009,04	0,00	1.009,04	0,00	0,00
2014008157	14900445	01 136 22103	688,35	0,00	688,35	0,00	0,00
2014008158	03-01486-2014	01 920 212	681,45	0,00	681,45	0,00	0,00
2014008159	03-01487-2014	01 920 212	941,71	0,00	941,71	0,00	0,00

Acreeedores por operaciones pendientes de aplicar a presupuestos

Descripción del gasto		Aplicación Presupuestaria	Importe pendiente de aplicar a presupuesto				Importe Pagado a 31 de Diciembre
Código	Denominación		A 1 de Enero	Abonos	Cargos	A 31 de Diciembre	
2014008161	408000316	01 920 213	6.226,39	0,00	6.226,39	0,00	0,00
2014008162	2/1171	01 1532 61907	1.350,48	0,00	1.350,48	0,00	0,00
2014008163	1379	01 171 22199	49,34	0,00	49,34	0,00	0,00
2014008164	14/11/17	03 4411 16200	4.044,00	0,00	4.044,00	0,00	0,00
2014008165	6123/2.014	01 922 22602	605,00	0,00	605,00	0,00	0,00
2014008166	L009373	01 922 22799	16.734,42	0,00	16.734,42	0,00	0,00
2014008167	L009313	01 922 22799	16.734,42	0,00	16.734,42	0,00	0,00
2014008168	16003	01 922 22799	1.600,39	0,00	1.600,39	0,00	0,00
2014008169	FV/952	01 922 22602	1.210,00	0,00	1.210,00	0,00	0,00
2014008170	FV/953	01 922 22602	1.153,84	0,00	1.153,84	0,00	0,00
2014008171	FV/954	01 922 22602	1.210,00	0,00	1.210,00	0,00	0,00
2014008174	FV/955	01 922 22602	1.210,00	0,00	1.210,00	0,00	0,00
2014008175	FV/956	01 922 22602	1.117,54	0,00	1.117,54	0,00	0,00
2014008176	FV/957	01 922 22602	1.210,00	0,00	1.210,00	0,00	0,00
2014008177	251/14	08 337 213	1.492,00	0,00	1.492,00	0,00	0,00
2014008178	FV/958	01 922 22602	1.210,00	0,00	1.210,00	0,00	0,00

Acreeedores por operaciones pendientes de aplicar a presupuestos

Descripción del gasto		Aplicación Presupuestaria	Importe pendiente de aplicar a presupuesto				Importe Pagado a 31 de Diciembre
Código	Denominación		A 1 de Enero	Abonos	Cargos	A 31 de Diciembre	
2014008179	FV/959	01 922 22602	1.117,54	0,00	1.117,54	0,00	0,00
2014008180	FV/960	01 922 22602	1.210,00	0,00	1.210,00	0,00	0,00
2014008181	FV/961	01 922 22602	1.210,00	0,00	1.210,00	0,00	0,00
2014008182	FV/962	01 922 22602	1.153,84	0,00	1.153,84	0,00	0,00
2014008183	FV/963	01 922 22602	1.210,00	0,00	1.210,00	0,00	0,00
2014008184	FV/964	01 922 22602	1.210,00	0,00	1.210,00	0,00	0,00
2014008185	FV/965	01 922 22602	1.153,84	0,00	1.153,84	0,00	0,00
2014008186	2011-11	01 922 22602	1.331,00	0,00	1.331,00	0,00	0,00
2014008187	2011-12	01 922 22602	726,00	0,00	726,00	0,00	0,00
2014008188	2011-13	01 922 22602	968,00	0,00	968,00	0,00	0,00
2014008189	2011-58	01 922 22602	1.452,00	0,00	1.452,00	0,00	0,00
2014008190	2011-59	01 922 22602	1.452,00	0,00	1.452,00	0,00	0,00
2014008191	2011-60	01 922 22602	1.452,00	0,00	1.452,00	0,00	0,00
2014008192	2011-61	01 922 22602	3.630,00	0,00	3.630,00	0,00	0,00
2014008193	F/8	01 922 22602	408,38	0,00	408,38	0,00	0,00
2014008194	00015	01 922 22602	1.331,21	0,00	1.331,21	0,00	0,00

Acreeedores por operaciones pendientes de aplicar a presupuestos

Descripción del gasto		Aplicación Presupuestaria	Importe pendiente de aplicar a presupuesto				Importe Pagado a 31 de Diciembre
Código	Denominación		A 1 de Enero	Abonos	Cargos	A 31 de Diciembre	
2014008195	5335	01 922 22602	1.512,50	0,00	1.512,50	0,00	0,00
2014008196	620 A	01 922 22602	871,20	0,00	871,20	0,00	0,00
2014008197	644 A	01 922 22602	1.667,38	0,00	1.667,38	0,00	0,00
2014008198	B 00539	01 922 22602	363,00	0,00	363,00	0,00	0,00
2014008200	234.525	01 920 625	7.552,20	0,00	7.552,20	0,00	0,00
2014008203	0.192960	06 342 22199	104,67	0,00	104,67	0,00	0,00
2014008206	638 A /2014	06 342 213	306,71	0,00	306,71	0,00	0,00
2014008207	6124/2014	06 342 22602	784,08	0,00	784,08	0,00	0,00
2014008228	1.302	01 1532 61907	46,85	0,00	46,85	0,00	0,00
2014008229	14214 A	01 920 22199	473,00	0,00	473,00	0,00	0,00
2014008230	10557 A	01 920 212	505,96	0,00	505,96	0,00	0,00
2014008231	330/14	01 920 22199	158,57	0,00	158,57	0,00	0,00
2014008232	4.501	01 920 22199	75,63	0,00	75,63	0,00	0,00
2014008233	J-225.673	01 320 212	77,20	0,00	77,20	0,00	0,00
2014008234	147887	01 920 22000	1.116,23	0,00	1.116,23	0,00	0,00
2014008235	S/116003	08 2314 22699	3,75	0,00	3,75	0,00	0,00

Acreeedores por operaciones pendientes de aplicar a presupuestos

Descripción del gasto		Aplicación Presupuestaria	Importe pendiente de aplicar a presupuesto				Importe Pagado a 31 de Diciembre
Código	Denominación		A 1 de Enero	Abonos	Cargos	A 31 de Diciembre	
2014008236	A10/2014	08 2315 22799	1.068,80	0,00	1.068,80	0,00	0,00
2014008237	A-3182	06 342 213	800,25	0,00	800,25	0,00	0,00
2014008238	4/846	08 2314 22699	28,66	0,00	28,66	0,00	0,00
2014008239	A3194	06 342 22199	62,92	0,00	62,92	0,00	0,00
2014008240	140101	01 912 22601	1.680,45	0,00	1.680,45	0,00	0,00
2014008241	140102	01 912 22601	503,21	0,00	503,21	0,00	0,00
2014008242	000261	08 2314 22699	70,01	0,00	70,01	0,00	0,00
2014008243	140113	01 912 22601	1.809,99	0,00	1.809,99	0,00	0,00
2014008244	A140000072	08 2314 22699	25,50	0,00	25,50	0,00	0,00
2014008245	140115	01 912 22601	799,96	0,00	799,96	0,00	0,00
2014008246	14/000908	08 2314 22699	48,40	0,00	48,40	0,00	0,00
2014008247	A 3193	06 342 213	462,40	0,00	462,40	0,00	0,00
2014008248	C00050508	08 2314 22699	26,98	0,00	26,98	0,00	0,00
2014008249	B 00604	01 922 22602	363,00	0,00	363,00	0,00	0,00
2014008250	1329 C	08 2314 22699	75,79	0,00	75,79	0,00	0,00
2014008251	FC00051041	08 2314 22699	38,30	0,00	38,30	0,00	0,00

Acreeedores por operaciones pendientes de aplicar a presupuestos

Descripción del gasto		Aplicación Presupuestaria	Importe pendiente de aplicar a presupuesto				Importe Pagado a 31 de Diciembre
Código	Denominación		A 1 de Enero	Abonos	Cargos	A 31 de Diciembre	
2014008253	29998	08 2314 22699	12,41	0,00	12,41	0,00	0,00
2014008254	T/61022	08 2314 22699	43,55	0,00	43,55	0,00	0,00
2014008255	0007140	08 2314 22699	114,32	0,00	114,32	0,00	0,00
2014008256	1329	08 2314 22699	65,40	0,00	65,40	0,00	0,00
2014008257	0646	08 2314 22699	14,00	0,00	14,00	0,00	0,00
2014008258	02519	08 2314 22699	62,57	0,00	62,57	0,00	0,00
2014008259	3/2646	08 2314 22699	29,29	0,00	29,29	0,00	0,00
2014008260	T/62196	08 2314 22699	56,67	0,00	56,67	0,00	0,00
2014008261	14/01701	08 2314 22699	32,82	0,00	32,82	0,00	0,00
2014008262	14/01714	08 2314 22699	40,93	0,00	40,93	0,00	0,00
2014008263	270	08 323 212	1.809,11	0,00	1.809,11	0,00	0,00
2014008264	79	08 2314 22699	121,00	0,00	121,00	0,00	0,00
2014008265	78	08 2314 22699	133,10	0,00	133,10	0,00	0,00
2014008266	13/2014	07 493 22799	14.145,08	0,00	14.145,08	0,00	0,00
2014008267	1 10163	01 912 22601	180,00	0,00	180,00	0,00	0,00
2014008268	140159	01 1532 61907	992,20	0,00	992,20	0,00	0,00

Acreeedores por operaciones pendientes de aplicar a presupuestos

Descripción del gasto		Aplicación Presupuestaria	Importe pendiente de aplicar a presupuesto				Importe Pagado a 31 de Diciembre
Código	Denominación		A 1 de Enero	Abonos	Cargos	A 31 de Diciembre	
2014008269	2760/2014	01 932 22699	2.174,41	0,00	2.174,41	0,00	0,00
2014008311	USGU1412000001	03 134 22200	49,37	0,00	49,37	0,00	0,00
2014008312	USGU1412000002	03 4411 22200	35,12	0,00	35,12	0,00	0,00
2014008313	USGU1412000004	01 920 22200	1.467,96	0,00	1.467,96	0,00	0,00
2014008314	USGU1412000005	01 920 22200	358,00	0,00	358,00	0,00	0,00
2014008315	USGU1412000006	01 920 22200	33,15	0,00	33,15	0,00	0,00
2014008316	USGU1412000007	06 342 22200	263,54	0,00	263,54	0,00	0,00
2014008317	USGU1412000008	07 430 22200	26,80	0,00	26,80	0,00	0,00
2014008318	USGU1412000009	01 920 22200	9,33	0,00	9,33	0,00	0,00
2014008319	USGU1412000010	01 920 22200	3.349,05	0,00	3.349,05	0,00	0,00
2014008320	USGU1412000011	03 4411 22200	451,58	0,00	451,58	0,00	0,00
2014008321	60/14	03 134 480	63,00	0,00	63,00	0,00	0,00
2014008322	61/14	03 134 480	72,00	0,00	72,00	0,00	0,00
2014008323	BUR1412-97	01 922 22602	3.630,00	0,00	3.630,00	0,00	0,00
2014008324	BUR1412-100	01 922 22602	1.996,50	0,00	0,00	1.996,50	0,00
2014008325	10692 A	08 241 22199	462,50	0,00	462,50	0,00	0,00

Acreedores por operaciones pendientes de aplicar a presupuestos

Descripción del gasto		Aplicación Presupuestaria	Importe pendiente de aplicar a presupuesto				Importe Pagado a 31 de Diciembre
Código	Denominación		A 1 de Enero	Abonos	Cargos	A 31 de Diciembre	
2014008326	FVALC/14-10630	08 241 22199	2.070,20	0,00	2.070,20	0,00	0,00
2014008327	794N140322	01 459 210	17.840,13	0,00	17.840,13	0,00	0,00
2014008353	F14000128	03 4411 22103	30.939,84	0,00	30.939,84	0,00	0,00
2014008354	F14000133	03 4411 22103	30.174,10	0,00	30.174,10	0,00	0,00
2014008355	F14000140	03 4411 22103	29.067,20	0,00	29.067,20	0,00	0,00
2014008356	3685/2014	01 932 22699	749,69	0,00	749,69	0,00	0,00
2014008359	130/2014	03 4411 22708	5.253,13	0,00	5.253,13	0,00	0,00
2014008360	47/2014	03 4411 214	54.772,37	0,00	54.772,37	0,00	0,00
2014008361	129/2014	03 4411 204	118.537,85	0,00	118.537,85	0,00	0,00
2014008362	128/14	03 4411 204	2.212,60	0,00	2.212,60	0,00	0,00
2014008363	00Z504N0000256	03 4411 22102	23.670,66	0,00	23.670,66	0,00	0,00
2014008364	A 14954	03 4411 22699	36,85	0,00	36,85	0,00	0,00
2014008365	147916	03 4411 22002	131,65	0,00	131,65	0,00	0,00
2014008366	148627	03 4411 22002	177,69	0,00	177,69	0,00	0,00
2014008367	685	03 4411 22699	65,00	0,00	65,00	0,00	0,00
2014008368	1.062.795	03 4411 22002	68,77	0,00	68,77	0,00	0,00

Acreeedores por operaciones pendientes de aplicar a presupuestos

Descripción del gasto		Aplicación Presupuestaria	Importe pendiente de aplicar a presupuesto				Importe Pagado a 31 de Diciembre
Código	Denominación		A 1 de Enero	Abonos	Cargos	A 31 de Diciembre	
2014008369	14D008791	03 4411 22103	1.013,08	0,00	1.013,08	0,00	0,00
2014008370	001094L0175	03 4411 22199	516,55	0,00	516,55	0,00	0,00
2014008371	937-14	03 4411 22199	30,27	0,00	30,27	0,00	0,00
2015000026	PUB12-163	01 922 22602	0,00	2.159,85	0,00	2.159,85	0,00
2015000027	PUB12-164	01 922 22602	0,00	1.016,40	0,00	1.016,40	0,00
2015000028	PUB12-165	01 922 22602	0,00	1.016,40	0,00	1.016,40	0,00
2015000029	PUB12-166	01 922 22602	0,00	1.016,40	0,00	1.016,40	0,00
2015000033	140736PA00641	01 922 22602	0,00	619,50	0,00	619,50	0,00
2015000034	145259PA00527	01 922 22602	0,00	459,53	0,00	459,53	0,00
2015000035	49/15	01 922 22001	0,00	60,00	0,00	60,00	0,00
2015000218	2012-71	01 922 22602	0,00	1.452,00	0,00	1.452,00	0,00
2015000220	2012-73	01 922 22602	0,00	1.452,00	0,00	1.452,00	0,00
2015000224	R/000055919	01 922 22001	0,00	385,00	0,00	385,00	0,00
2015000312	0 00017	01 922 22602	0,00	363,00	0,00	363,00	0,00
2015000386	BUR1501-178	01 922 22602	0,00	1.996,50	0,00	1.996,50	0,00
2015000538	A/2150058	08 337 22799	0,00	143,68	0,00	143,68	0,00

Acreeedores por operaciones pendientes de aplicar a presupuestos

Descripción del gasto		Aplicación Presupuestaria	Importe pendiente de aplicar a presupuesto				Importe Pagado a 31 de Diciembre
Código	Denominación		A 1 de Enero	Abonos	Cargos	A 31 de Diciembre	
2015000703	155259PA00024	01 922 22602	0,00	498,10	0,00	498,10	0,00
2015000705	BUR1502-79	01 922 22602	0,00	2.541,00	0,00	2.541,00	0,00
2015000803	AMCD006/1	01 912 22601	0,00	799,81	0,00	799,81	0,00
2015000840	BUR1502-180	01 922 22602	0,00	1.996,50	0,00	1.996,50	0,00
2015000885	15/PUB01-0009	01 912 22601	0,00	1.016,40	0,00	1.016,40	0,00
2015000915	0001/15	01 912 22601	0,00	2.505,01	0,00	2.505,01	0,00
2015001016	155259PA00075	01 922 22602	0,00	498,10	0,00	498,10	0,00
2015001017	150736PA00091	01 922 22602	0,00	1.835,57	0,00	1.835,57	0,00
2015001058	T1-2-55866	01 912 22601	0,00	285,89	0,00	285,89	0,00
2015001059	T1-2-55867	01 912 22601	0,00	192,46	0,00	192,46	0,00
2015001060	T1-2-55868	01 912 22601	0,00	158,96	0,00	158,96	0,00
2015001061	T1-2-55869	01 912 22601	0,00	325,31	0,00	325,31	0,00
2015001143	FEB-2015-DEPORTES	06 342 22101	0,00	3.155,73	0,00	3.155,73	0,00
2015001146	05/2015	08 2313 22699	0,00	196,92	0,00	196,92	0,00
2015001174	1063190	03 4411 22000	0,00	140,75	0,00	140,75	0,00
2015001187	956.14	08 2313 22699	0,00	125,86	0,00	125,86	0,00

Acreeedores por operaciones pendientes de aplicar a presupuestos

Descripción del gasto		Aplicación Presupuestaria	Importe pendiente de aplicar a presupuesto				Importe Pagado a 31 de Diciembre
Código	Denominación		A 1 de Enero	Abonos	Cargos	A 31 de Diciembre	
2015001216	0080200061	01 922 22602	0,00	1.573,00	0,00	1.573,00	0,00
2015001218	0080200062	01 922 22602	0,00	1.210,00	0,00	1.210,00	0,00
2015001229	15/PUB02-0010	01 922 22602	0,00	1.016,40	0,00	1.016,40	0,00
2015001234	15/2002-0014	01 922 22602	0,00	1.452,00	0,00	1.452,00	0,00
2015001235	15/2002-0012	01 922 22602	0,00	1.452,00	0,00	1.452,00	0,00
2015001236	15/2002-0013	01 922 22602	0,00	5.082,00	0,00	5.082,00	0,00
2015001266	15/2002-0057	01 922 22602	0,00	3.025,00	0,00	3.025,00	0,00
2015001267	1502/00315	01 922 22602	0,00	544,50	0,00	544,50	0,00
2015001268	BUR1503-106	01 922 22602	0,00	2.541,00	0,00	2.541,00	0,00
2015001283	26	01 164 22199	0,00	161,18	0,00	161,18	0,00
2015001505	5531190245	01 323 22103	0,00	65.952,84	0,00	65.952,84	0,00
2015001533	155259PA00139	01 922 22602	0,00	571,05	0,00	571,05	0,00
2015001534	150736PA00137	01 922 22602	0,00	2.999,59	0,00	2.999,59	0,00
2015001535	150736PA00123	01 922 22602	0,00	1.208,79	0,00	1.208,79	0,00
2015001699	BUR1503-247	01 922 22602	0,00	1.996,50	0,00	1.996,50	0,00
2015001701	BUR1504-7	01 922 22602	0,00	242,00	0,00	242,00	0,00

Acreeedores por operaciones pendientes de aplicar a presupuestos

Descripción del gasto		Aplicación Presupuestaria	Importe pendiente de aplicar a presupuesto				Importe Pagado a 31 de Diciembre
Código	Denominación		A 1 de Enero	Abonos	Cargos	A 31 de Diciembre	
2015001746	687	01 922 22602	0,00	8.962,47	0,00	8.962,47	0,00
2015001806	4/4351	01 164 22199	0,00	733,31	0,00	733,31	0,00
2015001817	20150352	01 164 22199	0,00	436,64	0,00	436,64	0,00
2015001818	20150353	01 164 22199	0,00	2.134,34	0,00	2.134,34	0,00
2015001822	A 20150233	01 311 22699	0,00	48,09	0,00	48,09	0,00
2015001892	A/2150207	08 337 22799	0,00	143,68	0,00	143,68	0,00
2015001893	A/2150391	08 337 22799	0,00	143,68	0,00	143,68	0,00
2015002161	12	01 922 22602	0,00	5.082,00	0,00	5.082,00	0,00
2015002179	03	06 342 632	0,00	7.300,33	0,00	7.300,33	0,00
2015002190	3	01 922 22602	0,00	363,00	0,00	363,00	0,00
2015002252	BUR1504-184	01 922 22602	0,00	1.996,50	0,00	1.996,50	0,00
2015002270	BUR1504-104	01 922 22602	0,00	2.541,00	0,00	2.541,00	0,00
2015002271	BUR1504-102	01 922 22602	0,00	2.541,00	0,00	2.541,00	0,00
2015002346	BUR1504-105	01 922 22602	0,00	2.541,00	0,00	2.541,00	0,00
2015002349	BUR1504-103	01 922 22602	0,00	2.541,00	0,00	2.541,00	0,00
2015002399	2	06 342 632	0,00	7.300,33	0,00	7.300,33	0,00

Acreeedores por operaciones pendientes de aplicar a presupuestos

Descripción del gasto		Aplicación Presupuestaria	Importe pendiente de aplicar a presupuesto				Importe Pagado a 31 de Diciembre
Código	Denominación		A 1 de Enero	Abonos	Cargos	A 31 de Diciembre	
2015002504	44	01 922 22602	0,00	2.541,00	0,00	2.541,00	0,00
2015002505	694	01 922 22602	0,00	14.843,07	0,00	14.843,07	0,00
2015002518	1	01 922 22602	0,00	2.541,00	0,00	2.541,00	0,00
2015002580	4	01 922 22602	0,00	363,00	0,00	363,00	0,00
2015002622	46	01 922 22602	0,00	2.541,00	0,00	2.541,00	0,00
2015002642	20150572	01 164 22199	0,00	1.232,17	0,00	1.232,17	0,00
2015002663	20150570	01 164 22199	0,00	972,01	0,00	972,01	0,00
2015002712	1.10208	01 912 22601	0,00	200,00	0,00	200,00	0,00
2015002715	15/02321	01 164 22199	0,00	821,70	0,00	821,70	0,00
2015002724	98636/15	06 342 22101	0,00	21.651,56	0,00	21.651,56	0,00
2015002826	8	03 134 22799	0,00	1.498,33	0,00	1.498,33	0,00
2015002940	507-1	01 922 22001	0,00	414,60	0,00	414,60	0,00
2015002941	BUR1505-198	01 922 22602	0,00	1.996,50	0,00	1.996,50	0,00
2015002943	11.116	01 422 22699	0,00	183,92	0,00	183,92	0,00
2015002944	11.118	01 912 22601	0,00	8.150,20	0,00	8.150,20	0,00
2015003040	15/PUB05-0075	01 922 22602	0,00	1.016,40	0,00	1.016,40	0,00

Acreeedores por operaciones pendientes de aplicar a presupuestos

Descripción del gasto		Aplicación Presupuestaria	Importe pendiente de aplicar a presupuesto				Importe Pagado a 31 de Diciembre
Código	Denominación		A 1 de Enero	Abonos	Cargos	A 31 de Diciembre	
2015003044	1	03 4411 626	0,00	852,57	0,00	852,57	0,00
2015003074	20	01 311 22699	0,00	372,68	0,00	372,68	0,00
2015003105	15/2005-0082	01 922 22602	0,00	2.500,00	0,00	2.500,00	0,00
2015003114	702	01 922 22602	0,00	6.337,98	0,00	6.337,98	0,00
2015003155	1505/00303	01 922 22602	0,00	544,50	0,00	544,50	0,00
2015003176	4	01 164 22199	0,00	169,64	0,00	169,64	0,00
2015003189	A/60	01 912 22601	0,00	2.691,04	0,00	2.691,04	0,00
2015003195	FA2015/0020	01 912 22601	0,00	77,03	0,00	77,03	0,00
2015003198	4/5018	01 164 22199	0,00	991,00	0,00	991,00	0,00
2015003238	0201502415 83	01 920 22603	0,00	105,00	0,00	105,00	0,00
2015003241	207	08 337 22001	0,00	2.177,14	0,00	2.177,14	0,00
2015003242	208	08 337 22001	0,00	1.552,90	0,00	1.552,90	0,00
2015003243	209	08 337 22001	0,00	494,50	0,00	494,50	0,00
2015003244	210	08 337 22001	0,00	424,14	0,00	424,14	0,00
2015003245	211	08 337 22001	0,00	258,58	0,00	258,58	0,00
2015003246	212	08 337 22001	0,00	323,55	0,00	323,55	0,00

Acreeedores por operaciones pendientes de aplicar a presupuestos

Descripción del gasto		Aplicación Presupuestaria	Importe pendiente de aplicar a presupuesto				Importe Pagado a 31 de Diciembre
Código	Denominación		A 1 de Enero	Abonos	Cargos	A 31 de Diciembre	
2015003247	213	08 337 22001	0,00	2.309,71	0,00	2.309,71	0,00
2015003248	214	08 337 22001	0,00	1.379,30	0,00	1.379,30	0,00
2015003249	215	08 337 22001	0,00	515,18	0,00	515,18	0,00
2015003250	216	08 337 22001	0,00	8.031,12	0,00	8.031,12	0,00
2015003251	217	08 337 22001	0,00	12.345,58	0,00	12.345,58	0,00
2015003252	218	08 337 22001	0,00	2.160,39	0,00	2.160,39	0,00
2015003253	219	08 337 22001	0,00	726,10	0,00	726,10	0,00
2015003254	220	08 337 22001	0,00	8.003,87	0,00	8.003,87	0,00
2015003258	20150810	01 164 22199	0,00	617,55	0,00	617,55	0,00
2015003259	20150811	01 164 22199	0,00	821,38	0,00	821,38	0,00
2015003341	20150788	01 164 22199	0,00	924,02	0,00	924,02	0,00
2015003342	20150766	01 164 22199	0,00	226,08	0,00	226,08	0,00
2015003387	1.334	01 170 22699	0,00	12,61	0,00	12,61	0,00
2015003390	1	01 922 22602	0,00	363,00	0,00	363,00	0,00
2015003498	06	01 912 22601	0,00	1.800,60	0,00	1.800,60	0,00
2015003525	A/2150498	08 337 22799	0,00	143,68	0,00	143,68	0,00

Acreeedores por operaciones pendientes de aplicar a presupuestos

Descripción del gasto		Aplicación Presupuestaria	Importe pendiente de aplicar a presupuesto				Importe Pagado a 31 de Diciembre
Código	Denominación		A 1 de Enero	Abonos	Cargos	A 31 de Diciembre	
2015003526	A/2150721	08 337 22799	0,00	143,68	0,00	143,68	0,00
2015003527	T1-1-DS580	01 912 22601	0,00	145,20	0,00	145,20	0,00
2015003528	607-1	01 922 22001	0,00	411,60	0,00	411,60	0,00
2015003586	495	08 2315 22799	0,00	2.608,53	0,00	2.608,53	0,00
2015003611	15/000835	01 912 22601	0,00	828,85	0,00	828,85	0,00
2015003612	60/2015	01 912 22601	0,00	181,50	0,00	181,50	0,00
2015003613	161399	01 912 22601	0,00	224,93	0,00	224,93	0,00
2015003614	T1-1-DS066	01 912 22601	0,00	97,90	0,00	97,90	0,00
2015003621	4/5373	01 164 22199	0,00	589,71	0,00	589,71	0,00
2015003623	L014500	01 922 22799	0,00	16.734,42	0,00	16.734,42	0,00
2015003640	R 00171/15	01 912 22601	0,00	858,00	0,00	858,00	0,00
2015003641	R 00210/15	01 912 22601	0,00	2.961,20	0,00	2.961,20	0,00
2015003726	R 00211/15	01 912 22601	0,00	1.036,42	0,00	1.036,42	0,00
2015003730	11.143	01 912 22601	0,00	2.966,54	0,00	2.966,54	0,00
2015003742	1506/00292	01 922 22602	0,00	544,50	0,00	544,50	0,00
2015003744	711	01 922 22602	0,00	11.221,54	0,00	11.221,54	0,00

Acreeedores por operaciones pendientes de aplicar a presupuestos

Descripción del gasto		Aplicación Presupuestaria	Importe pendiente de aplicar a presupuesto				Importe Pagado a 31 de Diciembre
Código	Denominación		A 1 de Enero	Abonos	Cargos	A 31 de Diciembre	
2015003760	A 20150497	01 311 22699	0,00	43,37	0,00	43,37	0,00
2015003777	7	03 4411 22700	0,00	8.666,67	0,00	8.666,67	0,00
2015003778	8	03 4411 22700	0,00	8.666,67	0,00	8.666,67	0,00
2015003808	48	03 4411 214	0,00	788,40	0,00	788,40	0,00
2015003835	52	03 4411 22708	0,00	4.529,14	0,00	4.529,14	0,00
2015003859	2/2*2015	03 4411 22699	0,00	1.763,00	0,00	1.763,00	0,00
2015003883	002992	01 912 22601	0,00	616,00	0,00	616,00	0,00
2015003885	T1-1-DT734	01 912 22601	0,00	240,00	0,00	240,00	0,00
2015003978	133115/15	06 342 22101	0,00	112,63	0,00	112,63	0,00
2015003979	134458/15	06 342 22101	0,00	14,64	0,00	14,64	0,00
2015004060	118	01 922 22602	0,00	1.089,00	0,00	1.089,00	0,00
2015004088	3	03 4411 213	0,00	38,66	0,00	38,66	0,00
2015004090	1505126	03 4411 22000	0,00	191,72	0,00	191,72	0,00
2015004114	2015/243	01 164 22199	0,00	217,80	0,00	217,80	0,00
2015004116	1/10235	01 912 22601	0,00	1.045,90	0,00	1.045,90	0,00
2015004128	16154	01 922 22799	0,00	1.600,39	0,00	1.600,39	0,00

Acreeedores por operaciones pendientes de aplicar a presupuestos

Descripción del gasto		Aplicación Presupuestaria	Importe pendiente de aplicar a presupuesto				Importe Pagado a 31 de Diciembre
Código	Denominación		A 1 de Enero	Abonos	Cargos	A 31 de Diciembre	
2015004134	2	01 922 22602	0,00	363,00	0,00	363,00	0,00
2015004148	139813/15	06 342 22101	0,00	39,73	0,00	39,73	0,00
2015004149	139827/15	06 342 22101	0,00	513,04	0,00	513,04	0,00
2015004152	139872/15	06 342 22101	0,00	16.574,81	0,00	16.574,81	0,00
2015004255	99992015AQ5579	03 4411 223	0,00	16,01	0,00	16,01	0,00
2015004256	90413/2015	01 442 22701	0,00	4.676,96	0,00	4.676,96	0,00
2015004276	707.1	01 922 22001	0,00	407,60	0,00	407,60	0,00
2015004280	136526/15	06 342 22101	0,00	58,18	0,00	58,18	0,00
2015004281	136527/15	06 342 22101	0,00	26,57	0,00	26,57	0,00
2015004282	136528/15	06 342 22101	0,00	18,34	0,00	18,34	0,00
2015004283	137044/15	06 342 22101	0,00	13,23	0,00	13,23	0,00
2015004284	139936/15	06 342 22101	0,00	45,58	0,00	45,58	0,00
2015004298	1063797	03 4411 22000	0,00	65,33	0,00	65,33	0,00
2015004343	705/000175	01 170 22699	0,00	1.766,60	0,00	1.766,60	0,00
2015004386	15	01 164 22199	0,00	267,49	0,00	267,49	0,00
2015004400	143681/15	06 342 22101	0,00	18,34	0,00	18,34	0,00

Acreedores por operaciones pendientes de aplicar a presupuestos

Descripción del gasto		Aplicación Presupuestaria	Importe pendiente de aplicar a presupuesto				Importe Pagado a 31 de Diciembre
Código	Denominación		A 1 de Enero	Abonos	Cargos	A 31 de Diciembre	
2015004401	143682/15	06 342 22101	0,00	10,94	0,00	10,94	0,00
2015004402	147306/15	06 342 22101	0,00	182,13	0,00	182,13	0,00
2015004403	147307/15	06 342 22101	0,00	42,01	0,00	42,01	0,00
2015004404	148047/15	06 342 22101	0,00	106,75	0,00	106,75	0,00
2015004405	148532/15	06 342 22101	0,00	55,20	0,00	55,20	0,00
2015004421	9115314068	03 4411 213	0,00	5.270,00	0,00	5.270,00	0,00
2015004432	579	08 2315 22799	0,00	5.683,80	0,00	5.683,80	0,00
2015004436	1507/00310	01 922 22602	0,00	544,50	0,00	544,50	0,00
2015004445	20150898 V5	01 164 22199	0,00	1.165,69	0,00	1.165,69	0,00
2015004446	15/2005-0015	01 922 22602	0,00	1.452,00	0,00	1.452,00	0,00
2015004447	15/2005-0016	01 922 22602	0,00	1.452,00	0,00	1.452,00	0,00
2015004448	15/2005-0017	01 922 22602	0,00	1.452,00	0,00	1.452,00	0,00
2015004449	16193	01 922 22799	0,00	1.600,39	0,00	1.600,39	0,00
2015004450	16167	01 922 22799	0,00	1.600,39	0,00	1.600,39	0,00
2015004451	FV/233	01 922 22602	0,00	2.000,00	0,00	2.000,00	0,00
2015004452	FV/393	01 922 22602	0,00	1.512,50	0,00	1.512,50	0,00

Acreeedores por operaciones pendientes de aplicar a presupuestos

Descripción del gasto		Aplicación Presupuestaria	Importe pendiente de aplicar a presupuesto				Importe Pagado a 31 de Diciembre
Código	Denominación		A 1 de Enero	Abonos	Cargos	A 31 de Diciembre	
2015004462	744	01 922 22602	0,00	9.434,37	0,00	9.434,37	0,00
2015004508	LIQ 30-7-2015	03 4411 22603	0,00	2.655,50	0,00	2.655,50	0,00
2015004529	2.151	01 170 22700	0,00	146,40	0,00	146,40	0,00
2015004530	E15/158	01 170 22799	0,00	1.008,12	0,00	1.008,12	0,00
2015004531	A 20150593	01 311 22699	0,00	37,89	0,00	37,89	0,00
2015004583	FV/232	01 922 22602	0,00	1.936,00	0,00	1.936,00	0,00
2015004584	FV/445	01 922 22602	0,00	3.999,99	0,00	3.999,99	0,00
2015004585	FV/434	01 922 22602	0,00	2.899,99	0,00	2.899,99	0,00
2015004586	FV/404	01 922 22602	0,00	1.361,25	0,00	1.361,25	0,00
2015004587	4/5742	01 164 22199	0,00	705,16	0,00	705,16	0,00
2015004601	11.162	01 912 22601	0,00	197,84	0,00	197,84	0,00
2015004602	11.172	01 912 22601	0,00	494,89	0,00	494,89	0,00
2015004604	150489/15	06 342 22101	0,00	1.180,80	0,00	1.180,80	0,00
2015004605	150761/15	06 342 22101	0,00	755,80	0,00	755,80	0,00
2015004606	150762/15	06 342 22101	0,00	481,79	0,00	481,79	0,00
2015004607	150763/15	06 342 22101	0,00	142,60	0,00	142,60	0,00

Acreeedores por operaciones pendientes de aplicar a presupuestos

Descripción del gasto		Aplicación Presupuestaria	Importe pendiente de aplicar a presupuesto				Importe Pagado a 31 de Diciembre
Código	Denominación		A 1 de Enero	Abonos	Cargos	A 31 de Diciembre	
2015004608	150774/15	06 342 22101	0,00	66,33	0,00	66,33	0,00
2015004609	153141/15	06 342 22101	0,00	29,49	0,00	29,49	0,00
2015004621	151619/15	06 342 22101	0,00	15,69	0,00	15,69	0,00
2015004622	153005/15	06 342 22101	0,00	31,12	0,00	31,12	0,00
2015004624	156234/15	06 342 22101	0,00	22,96	0,00	22,96	0,00
2015004647	159005/15	06 342 22101	0,00	337,20	0,00	337,20	0,00
2015004648	159006/15	06 342 22101	0,00	77,17	0,00	77,17	0,00
2015004653	160171/15	06 342 22101	0,00	14.556,46	0,00	14.556,46	0,00
2015004680	99992015AQ6546	03 4411 22603	0,00	16,01	0,00	16,01	0,00
2015004712	616	08 2315 22799	0,00	5.546,88	0,00	5.546,88	0,00
2015004743	161921/15	06 342 22101	0,00	171,09	0,00	171,09	0,00
2015004781	1063923	03 4411 22000	0,00	36,42	0,00	36,42	0,00
2015004791	08	01 912 22601	0,00	323,07	0,00	323,07	0,00
2015004792	T1-1-DW656	01 912 22601	0,00	96,58	0,00	96,58	0,00
2015004827	90512/2015	01 442 22701	0,00	4.676,96	0,00	4.676,96	0,00
2015004835	313	08 337 22001	0,00	10.090,39	0,00	10.090,39	0,00

Acreeedores por operaciones pendientes de aplicar a presupuestos

Descripción del gasto		Aplicación Presupuestaria	Importe pendiente de aplicar a presupuesto				Importe Pagado a 31 de Diciembre
Código	Denominación		A 1 de Enero	Abonos	Cargos	A 31 de Diciembre	
2015004850	9115314075	03 4411 213	0,00	5.270,00	0,00	5.270,00	0,00
2015004907	VFP30225855	01 130 22199	0,00	2.623,18	0,00	2.623,18	0,00
2015004914	L017230	01 922 22799	0,00	16.734,42	0,00	16.734,42	0,00
2015004932	102	08 337 22199	0,00	6.978,75	0,00	6.978,75	0,00
2015004950	770	01 922 22602	0,00	4.769,82	0,00	4.769,82	0,00
2015005020	1508/00273	01 922 22602	0,00	544,50	0,00	544,50	0,00
2015005022	A/2151196	08 337 22799	0,00	143,68	0,00	143,68	0,00
2015005023	A/2151070	08 337 22799	0,00	143,68	0,00	143,68	0,00
2015005024	A/2150911	08 337 22799	0,00	143,68	0,00	143,68	0,00
2015005037	163093/15	06 342 22101	0,00	18,63	0,00	18,63	0,00
2015005038	163534/15	06 342 22101	0,00	24,13	0,00	24,13	0,00
2015005039	167280/15	06 342 22101	0,00	84,76	0,00	84,76	0,00
2015005058	1505746	03 4411 22000	0,00	160,94	0,00	160,94	0,00
2015005059	58	03 4411 22708	0,00	50,00	0,00	50,00	0,00
2015005060	59	03 4411 22708	0,00	4.413,57	0,00	4.413,57	0,00
2015005061	60	03 4411 22708	0,00	3.899,34	0,00	3.899,34	0,00

Acreedores por operaciones pendientes de aplicar a presupuestos

Descripción del gasto		Aplicación Presupuestaria	Importe pendiente de aplicar a presupuesto				Importe Pagado a 31 de Diciembre
Código	Denominación		A 1 de Enero	Abonos	Cargos	A 31 de Diciembre	
2015005062	61	03 4411 22708	0,00	3.022,84	0,00	3.022,84	0,00
2015005069	22	01 164 22199	0,00	123,52	0,00	123,52	0,00
2015005074	A 20150676	01 311 22699	0,00	41,31	0,00	41,31	0,00
2015005084	R 00226/15	01 912 22601	0,00	2.072,84	0,00	2.072,84	0,00
2015005085	R 00300/15	01 912 22601	0,00	1.110,45	0,00	1.110,45	0,00
2015005086	R 00397/13	01 912 22601	0,00	93,50	0,00	93,50	0,00
2015005088	T1-1-EB061	01 912 22601	0,00	205,81	0,00	205,81	0,00
2015005120	174175/15	06 342 22101	0,00	19,58	0,00	19,58	0,00
2015005121	176302/15	06 342 22101	0,00	22,54	0,00	22,54	0,00
2015005122	176303/15	06 342 22101	0,00	166,38	0,00	166,38	0,00
2015005123	176678/15	06 342 22101	0,00	15,32	0,00	15,32	0,00
2015005124	176684/15	06 342 22101	0,00	2.627,94	0,00	2.627,94	0,00
2015005125	176757/15	06 342 22101	0,00	71,56	0,00	71,56	0,00
2015005127	178218/15	06 342 22101	0,00	607,05	0,00	607,05	0,00
2015005143	11.206	01 912 22601	0,00	177,63	0,00	177,63	0,00
2015005211	8085	01 912 22601	0,00	5.445,00	0,00	5.445,00	0,00

Acreeedores por operaciones pendientes de aplicar a presupuestos

Descripción del gasto		Aplicación Presupuestaria	Importe pendiente de aplicar a presupuesto				Importe Pagado a 31 de Diciembre
Código	Denominación		A 1 de Enero	Abonos	Cargos	A 31 de Diciembre	
2015005238	181623/15	06 342 22101	0,00	39,38	0,00	39,38	0,00
2015005239	181624/15	06 342 22101	0,00	9.501,61	0,00	9.501,61	0,00
2015005240	181625/15	06 342 22101	0,00	149,01	0,00	149,01	0,00
2015005292	A/151016	01 912 22601	0,00	330,00	0,00	330,00	0,00
2015005302	907-1	01 922 22001	0,00	445,40	0,00	445,40	0,00
2015005303	09	01 912 22601	0,00	265,11	0,00	265,11	0,00
2015005328	709	08 2315 22799	0,00	4.703,55	0,00	4.703,55	0,00
2015005342	90554/2015	01 442 22701	0,00	4.676,96	0,00	4.676,96	0,00
2015005382	040-2015-UTE -CON	01 459 61901	0,00	475,05	0,00	475,05	0,00
2015005422	16225	01 922 22799	0,00	1.322,64	0,00	1.322,64	0,00
2015005432	112817	01 912 22601	0,00	239,98	0,00	239,98	0,00
2015005498	04732	01 311 22199	0,00	762,30	0,00	762,30	0,00
2015005504	779	01 922 22602	0,00	11.157,41	0,00	11.157,41	0,00
2015005535	15/0901/46750	03 4411 22501	0,00	36,22	0,00	36,22	0,00
2015005536	15/0901/42317	03 4411 22501	0,00	54,20	0,00	54,20	0,00
2015005539	VFP30227001	01 130 22199	0,00	592,90	0,00	592,90	0,00

Acreeedores por operaciones pendientes de aplicar a presupuestos

Descripción del gasto		Aplicación Presupuestaria	Importe pendiente de aplicar a presupuesto				Importe Pagado a 31 de Diciembre
Código	Denominación		A 1 de Enero	Abonos	Cargos	A 31 de Diciembre	
2015005550	1509/00296	01 922 22602	0,00	544,50	0,00	544,50	0,00
2015005551	15/0901/42220	03 4411 22501	0,00	36,22	0,00	36,22	0,00
2015005554	15/0901/47457	03 4411 22501	0,00	36,22	0,00	36,22	0,00
2015005556	15/0901/42687	03 4411 22501	0,00	36,22	0,00	36,22	0,00
2015005557	15/0901/59733	03 4411 22501	0,00	36,22	0,00	36,22	0,00
2015005558	15/0901/52360	03 4411 22501	0,00	36,22	0,00	36,22	0,00
2015005559	15/0901/51931	03 4411 22501	0,00	36,22	0,00	36,22	0,00
2015005561	15/0901/51187	03 4411 22501	0,00	36,22	0,00	36,22	0,00
2015005563	15/0901/48026	03 4411 22501	0,00	54,20	0,00	54,20	0,00
2015005569	15/0901/48262	03 4411 22501	0,00	54,20	0,00	54,20	0,00
2015005570	15/0901/51091	03 4411 22501	0,00	36,22	0,00	36,22	0,00
2015005572	15/0901/56054	03 4411 22501	0,00	36,22	0,00	36,22	0,00
2015005596	9115314097	03 4411 213	0,00	5.270,00	0,00	5.270,00	0,00
2015005616	90553/2015	01 442 22701	0,00	1.558,99	0,00	1.558,99	0,00
2015005651	S15/0000114	01 164 22199	0,00	1.800,00	0,00	1.800,00	0,00
2015005657	002-000282	01 926 22002	0,00	2.951,80	0,00	2.951,80	0,00

Acreeedores por operaciones pendientes de aplicar a presupuestos

Descripción del gasto		Aplicación Presupuestaria	Importe pendiente de aplicar a presupuesto				Importe Pagado a 31 de Diciembre
Código	Denominación		A 1 de Enero	Abonos	Cargos	A 31 de Diciembre	
2015005678	113	08 337 22199	0,00	7.867,08	0,00	7.867,08	0,00
2015005679	114	08 337 22199	0,00	7.045,54	0,00	7.045,54	0,00
2015005680	115	08 337 22199	0,00	280,20	0,00	280,20	0,00
2015005681	116	08 337 22199	0,00	9.218,49	0,00	9.218,49	0,00
2015005683	194084/15	06 342 22101	0,00	81,61	0,00	81,61	0,00
2015005684	194172/15	06 342 22101	0,00	13,23	0,00	13,23	0,00
2015005724	31	01 164 22199	0,00	299,16	0,00	299,16	0,00
2015005741	157319	01 164 22104	0,00	88,09	0,00	88,09	0,00
2015005774	E15005402	01 164 22103	0,00	894,88	0,00	894,88	0,00
2015005775	E15006940	01 164 22103	0,00	917,46	0,00	917,46	0,00
2015005776	E15008488	01 164 22103	0,00	242,04	0,00	242,04	0,00
2015005777	E15008769	01 164 22103	0,00	1.229,15	0,00	1.229,15	0,00
2015005778	E15008474	01 164 22103	0,00	935,35	0,00	935,35	0,00
2015005787	157640	01 164 22104	0,00	272,25	0,00	272,25	0,00
2015005820	A 20150763	01 311 22699	0,00	28,52	0,00	28,52	0,00
2015005839	1017	01 922 22001	0,00	463,10	0,00	463,10	0,00

Acreeedores por operaciones pendientes de aplicar a presupuestos

Descripción del gasto		Aplicación Presupuestaria	Importe pendiente de aplicar a presupuesto				Importe Pagado a 31 de Diciembre
Código	Denominación		A 1 de Enero	Abonos	Cargos	A 31 de Diciembre	
2015005846	753	08 2315 22799	0,00	5.073,37	0,00	5.073,37	0,00
2015005849	A 2015/030/7861	01 311 22700	0,00	55,06	0,00	55,06	0,00
2015005861	045-2015-UTE CON	01 459 61901	0,00	1.069,05	0,00	1.069,05	0,00
2015005891	202701/15	06 342 22101	0,00	11,87	0,00	11,87	0,00
2015005892	202702/15	06 342 22101	0,00	22,03	0,00	22,03	0,00
2015005893	202703/15	06 342 22101	0,00	14,70	0,00	14,70	0,00
2015005951	198486/15	06 342 22101	0,00	13,23	0,00	13,23	0,00
2015005952	199546/15	06 342 22101	0,00	44,87	0,00	44,87	0,00
2015005953	199547/15	06 342 22101	0,00	24,46	0,00	24,46	0,00
2015005954	199548/15	06 342 22101	0,00	18,34	0,00	18,34	0,00
2015005955	203247/15	06 342 22101	0,00	40,69	0,00	40,69	0,00
2015005957	90610/2015	01 442 22701	0,00	4.208,82	0,00	4.208,82	0,00
2015005960	5531636592	01 323 22103	0,00	10.023,23	0,00	10.023,23	0,00
2015005970	65	03 4411 22708	0,00	3.252,03	0,00	3.252,03	0,00
2015005971	66	03 4411 22708	0,00	4.240,25	0,00	4.240,25	0,00
2015005972	67	03 4411 22708	0,00	4.571,05	0,00	4.571,05	0,00

Acreeedores por operaciones pendientes de aplicar a presupuestos

Descripción del gasto		Aplicación Presupuestaria	Importe pendiente de aplicar a presupuesto				Importe Pagado a 31 de Diciembre
Código	Denominación		A 1 de Enero	Abonos	Cargos	A 31 de Diciembre	
2015005973	68	03 4411 22708	0,00	50,00	0,00	50,00	0,00
2015005996	69	03 4411 22708	0,00	250,00	0,00	250,00	0,00
2015005997	70	03 4411 22708	0,00	50,00	0,00	50,00	0,00
2015006002	001095J0132	03 4411 22699	0,00	516,55	0,00	516,55	0,00
2015006041	1507391	03 4411 22000	0,00	183,41	0,00	183,41	0,00
2015006078	1510/00285	01 922 22602	0,00	544,50	0,00	544,50	0,00
2015006086	9115314102	03 4411 213	0,00	5.270,00	0,00	5.270,00	0,00
2015006087	12	03 4411 22700	0,00	8.666,67	0,00	8.666,67	0,00
2015006093	3.302	01 311 22699	0,00	16,23	0,00	16,23	0,00
2015006100	VFP30227922	01 130 22199	0,00	329,77	0,00	329,77	0,00
2015006270	205093/15	06 342 22101	0,00	240,43	0,00	240,43	0,00
2015006271	205094/15	06 342 22101	0,00	42,01	0,00	42,01	0,00
2015006272	207052/15	06 342 22101	0,00	123,75	0,00	123,75	0,00
2015006273	211908/15	06 342 22101	0,00	10,94	0,00	10,94	0,00
2015006274	211909/15	06 342 22101	0,00	18,34	0,00	18,34	0,00
2015006275	212135/15	06 342 22101	0,00	44,71	0,00	44,71	0,00

Acreeedores por operaciones pendientes de aplicar a presupuestos

Descripción del gasto		Aplicación Presupuestaria	Importe pendiente de aplicar a presupuesto				Importe Pagado a 31 de Diciembre
Código	Denominación		A 1 de Enero	Abonos	Cargos	A 31 de Diciembre	
2015006286	15/001367	01 912 22601	0,00	332,75	0,00	332,75	0,00
2015006296	781	01 922 22602	0,00	15.052,40	0,00	15.052,40	0,00
2015006428	209295/15	06 342 22101	0,00	1.244,47	0,00	1.244,47	0,00
2015006429	209296/15	06 342 22101	0,00	204,04	0,00	204,04	0,00
2015006430	209297/15	06 342 22101	0,00	66,33	0,00	66,33	0,00
2015006431	213458/15	06 342 22101	0,00	365,19	0,00	365,19	0,00
2015006432	216281/15	06 342 22101	0,00	22,96	0,00	22,96	0,00
2015006433	216294/15	06 342 22101	0,00	145,27	0,00	145,27	0,00
2015006439	2015091008	08 337 22199	0,00	743,70	0,00	743,70	0,00
2015006440	2015091009	08 337 22199	0,00	2.099,37	0,00	2.099,37	0,00
2015006443	9115314108	03 4411 213	0,00	2.635,00	0,00	2.635,00	0,00
2015006446	136	08 337 22799	0,00	80.020,85	0,00	80.020,85	0,00
2015006447	1586	03 4411 626	0,00	1.195,00	0,00	1.195,00	0,00
2015006499	A/2151338	08 337 22799	0,00	143,68	0,00	143,68	0,00
2015006500	A/2151525	08 337 22799	0,00	143,68	0,00	143,68	0,00
2015006582	209926/15	06 342 22101	0,00	35,54	0,00	35,54	0,00

Acreeedores por operaciones pendientes de aplicar a presupuestos

Descripción del gasto		Aplicación Presupuestaria	Importe pendiente de aplicar a presupuesto				Importe Pagado a 31 de Diciembre
Código	Denominación		A 1 de Enero	Abonos	Cargos	A 31 de Diciembre	
2015006583	210234/15	06 342 22101	0,00	71,47	0,00	71,47	0,00
2015006584	213473/15	06 342 22101	0,00	452,68	0,00	452,68	0,00
2015006586	A 20150850	01 311 22699	0,00	33,58	0,00	33,58	0,00
2015006607	15007393	01 163 22199	0,00	14.677,95	0,00	14.677,95	0,00
2015006630	72	03 4411 214	0,00	1.717,28	0,00	1.717,28	0,00
2015006631	73	03 4411 214	0,00	686,96	0,00	686,96	0,00
2015006632	74	03 4411 214	0,00	583,48	0,00	583,48	0,00
2015006633	75	03 4411 214	0,00	1.165,98	0,00	1.165,98	0,00
2015006634	76	03 4411 212	0,00	676,28	0,00	676,28	0,00
2015006635	77	03 4411 214	0,00	832,10	0,00	832,10	0,00
2015006636	78	03 4411 214	0,00	3.681,90	0,00	3.681,90	0,00
2015006637	79	03 4411 214	0,00	916,36	0,00	916,36	0,00
2015006638	80	03 4411 214	0,00	878,24	0,00	878,24	0,00
2015006639	81	03 4411 214	0,00	1.140,42	0,00	1.140,42	0,00
2015006640	82	03 4411 214	0,00	1.896,68	0,00	1.896,68	0,00
2015006641	83	03 4411 214	0,00	981,20	0,00	981,20	0,00

Acreedores por operaciones pendientes de aplicar a presupuestos

Descripción del gasto		Aplicación Presupuestaria	Importe pendiente de aplicar a presupuesto				Importe Pagado a 31 de Diciembre
Código	Denominación		A 1 de Enero	Abonos	Cargos	A 31 de Diciembre	
2015006652	85	03 4411 214	0,00	296,77	0,00	296,77	0,00
2015006653	86	03 4411 214	0,00	305,81	0,00	305,81	0,00
2015006654	87	03 4411 214	0,00	404,68	0,00	404,68	0,00
2015006655	88	03 4411 214	0,00	795,15	0,00	795,15	0,00
2015006656	89	03 4411 214	0,00	1.155,96	0,00	1.155,96	0,00
2015006657	30	03 4411 214	0,00	83,01	0,00	83,01	0,00
2015006658	31	03 4411 214	0,00	593,28	0,00	593,28	0,00
2015006659	32	03 4411 214	0,00	93,76	0,00	93,76	0,00
2015006660	33	03 4411 214	0,00	90,97	0,00	90,97	0,00
2015006661	34	03 4411 214	0,00	776,20	0,00	776,20	0,00
2015006662	35	03 4411 214	0,00	109,79	0,00	109,79	0,00
2015006663	36	03 4411 214	0,00	77,90	0,00	77,90	0,00
2015006664	11	03 4411 214	0,00	937,14	0,00	937,14	0,00
2015006665	12	03 4411 214	0,00	1.524,22	0,00	1.524,22	0,00
2015006666	13	03 4411 214	0,00	190,00	0,00	190,00	0,00
2015006667	14	03 4411 214	0,00	114,00	0,00	114,00	0,00

Acreeedores por operaciones pendientes de aplicar a presupuestos

Descripción del gasto		Aplicación Presupuestaria	Importe pendiente de aplicar a presupuesto				Importe Pagado a 31 de Diciembre
Código	Denominación		A 1 de Enero	Abonos	Cargos	A 31 de Diciembre	
2015006668	16	03 4411 214	0,00	270,00	0,00	270,00	0,00
2015006669	17	03 4411 214	0,00	296,77	0,00	296,77	0,00
2015006670	18	03 4411 214	0,00	391,00	0,00	391,00	0,00
2015006671	19	03 4411 214	0,00	550,34	0,00	550,34	0,00
2015006672	15	03 4411 214	0,00	296,77	0,00	296,77	0,00
2015006797	02/838172	01 311 22199	0,00	2.244,19	0,00	2.244,19	0,00
2015006818	16	03 134 61911	0,00	68.970,00	0,00	68.970,00	0,00
2015006853	4798	08 241 22199	0,00	286,69	0,00	286,69	0,00
2015006916	20	03 4411 204	0,00	42.850,00	0,00	42.850,00	0,00
2015006917	37	03 4411 214	0,00	33.871,68	0,00	33.871,68	0,00
2015006918	90	03 4411 214	0,00	626,32	0,00	626,32	0,00
2015006919	91	03 4411 204	0,00	118.759,11	0,00	118.759,11	0,00
2015006920	225272/15	06 342 22101	0,00	14,70	0,00	14,70	0,00
2015006921	225273/15	06 342 22101	0,00	22,03	0,00	22,03	0,00
2015006922	225274/15	06 342 22101	0,00	11,75	0,00	11,75	0,00
2015006923	8145	06 342 213	0,00	2.154,77	0,00	2.154,77	0,00

Acreeedores por operaciones pendientes de aplicar a presupuestos

Descripción del gasto		Aplicación Presupuestaria	Importe pendiente de aplicar a presupuesto				Importe Pagado a 31 de Diciembre
Código	Denominación		A 1 de Enero	Abonos	Cargos	A 31 de Diciembre	
2015006930	1117	01 922 22001	0,00	455,70	0,00	455,70	0,00
2015006972	15007806	01 163 22199	0,00	1.896,05	0,00	1.896,05	0,00
2015006975	4519	01 920 22104	0,00	9.977,02	0,00	9.977,02	0,00
2015006978	2015091011	08 337 22799	0,00	32.517,44	0,00	32.517,44	0,00
2015006979	2015090210	08 337 22799	0,00	754,44	0,00	754,44	0,00
2015006980	2015090311	08 337 22799	0,00	1.508,87	0,00	1.508,87	0,00
2015006981	2015090411	08 337 22799	0,00	1.508,87	0,00	1.508,87	0,00
2015006982	2015090511	08 337 22799	0,00	1.508,87	0,00	1.508,87	0,00
2015006983	2015090610	08 337 22799	0,00	1.508,87	0,00	1.508,87	0,00
2015006984	2015090710	08 337 22799	0,00	1.508,87	0,00	1.508,87	0,00
2015006985	2015090810	08 337 22799	0,00	1.508,87	0,00	1.508,87	0,00
2015006986	2015090911	08 337 22799	0,00	1.508,87	0,00	1.508,87	0,00
2015006988	194	08 241 22000	0,00	25,46	0,00	25,46	0,00
2015006991	144	03 4411 22103	0,00	26.014,07	0,00	26.014,07	0,00
2015006997	1064423	03 4411 22000	0,00	22,50	0,00	22,50	0,00
2015007012	12/15NS	01 1622 22799	0,00	51.352,84	0,00	51.352,84	0,00

Acreeedores por operaciones pendientes de aplicar a presupuestos

Descripción del gasto		Aplicación Presupuestaria	Importe pendiente de aplicar a presupuesto				Importe Pagado a 31 de Diciembre
Código	Denominación		A 1 de Enero	Abonos	Cargos	A 31 de Diciembre	
2015007013	12/15E	01 1622 22799	0,00	143.710,39	0,00	143.710,39	0,00
2015007019	5531695165	01 323 22103	0,00	27.938,63	0,00	27.938,63	0,00
2015007030	5F91355 M	08 337 213	0,00	147,43	0,00	147,43	0,00
2015007092	14VWT0010032	01 170 203	0,00	756,25	0,00	756,25	0,00
2015007112	392	08 337 22799	0,00	40.434,17	0,00	40.434,17	0,00
2015007121	64.748/0901/2015	03 4411 22501	0,00	36,22	0,00	36,22	0,00
2015007123	65.190/0901/2015	03 4411 22501	0,00	36,22	0,00	36,22	0,00
2015007124	65.388/0901/2015	03 4411 22501	0,00	36,22	0,00	36,22	0,00
2015007125	65.967/0901/2015	03 4411 22501	0,00	54,20	0,00	54,20	0,00
2015007126	66.343/0901/2015	03 4411 22501	0,00	36,22	0,00	36,22	0,00
2015007127	66.924/0901/2015	03 4411 22501	0,00	36,22	0,00	36,22	0,00
2015007128	66.555/0901/2015	03 4411 22501	0,00	36,22	0,00	36,22	0,00
2015007129	66.633/0901/2015	03 4411 22501	0,00	54,20	0,00	54,20	0,00
2015007130	66.801/0901/2015	03 4411 22501	0,00	36,22	0,00	36,22	0,00
2015007131	67.747/0901/2015	03 4411 22501	0,00	54,20	0,00	54,20	0,00
2015007132	68.644/0901/2015	03 4411 22501	0,00	54,20	0,00	54,20	0,00

Acreeedores por operaciones pendientes de aplicar a presupuestos

Descripción del gasto		Aplicación Presupuestaria	Importe pendiente de aplicar a presupuesto				Importe Pagado a 31 de Diciembre
Código	Denominación		A 1 de Enero	Abonos	Cargos	A 31 de Diciembre	
2015007133	71.286/0901/2015	03 4411 22501	0,00	37,04	0,00	37,04	0,00
2015007134	69.387/0901/2015	03 4411 22501	0,00	54,20	0,00	54,20	0,00
2015007135	310/76	03 4411 212	0,00	45,23	0,00	45,23	0,00
2015007136	310/168	03 4411 212	0,00	45,23	0,00	45,23	0,00
2015007137	310/259	03 4411 212	0,00	45,23	0,00	45,23	0,00
2015007138	310/350	03 4411 212	0,00	45,23	0,00	45,23	0,00
2015007139	310/66	03 4411 212	0,00	35,68	0,00	35,68	0,00
2015007140	310/158	03 4411 212	0,00	35,68	0,00	35,68	0,00
2015007141	310/248	03 4411 212	0,00	35,68	0,00	35,68	0,00
2015007142	310/340	03 4411 212	0,00	35,68	0,00	35,68	0,00
2015007144	D 2866	01 920 22699	0,00	61,82	0,00	61,82	0,00
2015007149	67309-622	01 912 22601	0,00	80,00	0,00	80,00	0,00
2015007173	20151175	01 926 641	0,00	39.730,35	0,00	39.730,35	0,00
2015007175	2015091101	08 337 22799	0,00	32.517,44	0,00	32.517,44	0,00
2015007176	2015091102	08 337 22799	0,00	20.882,48	0,00	20.882,48	0,00
2015007177	2015091103	08 337 22799	0,00	46.758,33	0,00	46.758,33	0,00

Acreeedores por operaciones pendientes de aplicar a presupuestos

Descripción del gasto		Aplicación Presupuestaria	Importe pendiente de aplicar a presupuesto				Importe Pagado a 31 de Diciembre
Código	Denominación		A 1 de Enero	Abonos	Cargos	A 31 de Diciembre	
2015007179	0240328	01 912 22601	0,00	5.500,00	0,00	5.500,00	0,00
2015007180	0215	01 912 22601	0,00	10.364,20	0,00	10.364,20	0,00
2015007182	13	03 4411 22700	0,00	8.666,67	0,00	8.666,67	0,00
2015007187	90714/2015	01 442 22701	0,00	4.208,82	0,00	4.208,82	0,00
2015007188	90712/2015	01 920 22701	0,00	5.492,11	0,00	5.492,11	0,00
2015007193	4001673948	01 920 22201	0,00	82.631,39	0,00	82.631,39	0,00
2015007194	001095K0139	03 4411 22699	0,00	516,55	0,00	516,55	0,00
2015007195	90033	03 4411 22701	0,00	4.483,46	0,00	4.483,46	0,00
2015007196	90034	01 311 22701	0,00	33.872,55	0,00	33.872,55	0,00
2015007197	90024	01 311 22701	0,00	33.872,55	0,00	33.872,55	0,00
2015007201	34.196	08 323 22799	0,00	133,10	0,00	133,10	0,00
2015007203	820	08 2315 22799	0,00	1.476,76	0,00	1.476,76	0,00
2015007208	E15009756	01 164 22103	0,00	1.511,42	0,00	1.511,42	0,00
2015007211	2015/0901/R0275	01 920 22699	0,00	359,67	0,00	359,67	0,00
2015007227	FA-007-2015	08 2310 623	0,00	9.067,53	0,00	9.067,53	0,00
2015007237	V15-0819	01 926 641	0,00	29.096,56	0,00	29.096,56	0,00

Acreeedores por operaciones pendientes de aplicar a presupuestos

Descripción del gasto		Aplicación Presupuestaria	Importe pendiente de aplicar a presupuesto				Importe Pagado a 31 de Diciembre
Código	Denominación		A 1 de Enero	Abonos	Cargos	A 31 de Diciembre	
2015007239	139	08 337 22799	0,00	31.863,33	0,00	31.863,33	0,00
2015007240	140	08 337 22799	0,00	21.376,67	0,00	21.376,67	0,00
2015007242	2015091201	08 2312 22799	0,00	5.801,11	0,00	5.801,11	0,00
2015007280	061-2015-UTE CON	01 459 61901	0,00	814,69	0,00	814,69	0,00
2015007283	00800/4127044	01 912 22601	0,00	26,46	0,00	26,46	0,00
2015007332	AC15/1.289	01 311 213	0,00	1.732,72	0,00	1.732,72	0,00
2015007346	20151813	01 164 22199	0,00	1.128,75	0,00	1.128,75	0,00
2015007348	1511/00299	01 922 22602	0,00	544,50	0,00	544,50	0,00
2015007398	A/2015/0001707900	01 920 22103	0,00	61,04	0,00	61,04	0,00
2015007449	92	03 4411 22708	0,00	50,00	0,00	50,00	0,00
2015007450	93	03 4411 22708	0,00	4.810,03	0,00	4.810,03	0,00
2015007451	94	03 4411 22708	0,00	5.095,48	0,00	5.095,48	0,00
2015007452	95	03 4411 214	0,00	883,61	0,00	883,61	0,00
2015007453	96	03 4411 214	0,00	987,57	0,00	987,57	0,00
2015007454	97	03 4411 214	0,00	472,98	0,00	472,98	0,00
2015007455	98	03 4411 214	0,00	600,40	0,00	600,40	0,00

Acreeedores por operaciones pendientes de aplicar a presupuestos

Descripción del gasto		Aplicación Presupuestaria	Importe pendiente de aplicar a presupuesto				Importe Pagado a 31 de Diciembre
Código	Denominación		A 1 de Enero	Abonos	Cargos	A 31 de Diciembre	
2015007456	99	03 4411 214	0,00	902,13	0,00	902,13	0,00
2015007457	100	03 4411 214	0,00	623,20	0,00	623,20	0,00
2015007458	101	03 4411 214	0,00	947,43	0,00	947,43	0,00
2015007459	102	03 4411 214	0,00	1.217,59	0,00	1.217,59	0,00
2015007460	103	03 4411 214	0,00	305,81	0,00	305,81	0,00
2015007461	104	03 4411 214	0,00	753,32	0,00	753,32	0,00
2015007462	20151211010313279	01 920 213	0,00	735,81	0,00	735,81	0,00
2015007463	105	03 4411 214	0,00	777,68	0,00	777,68	0,00
2015007464	106	03 4411 214	0,00	716,68	0,00	716,68	0,00
2015007465	107	03 4411 214	0,00	1.213,44	0,00	1.213,44	0,00
2015007466	108	03 4411 214	0,00	3.117,55	0,00	3.117,55	0,00
2015007467	21	03 4411 214	0,00	1.545,32	0,00	1.545,32	0,00
2015007468	22	03 4411 214	0,00	570,54	0,00	570,54	0,00
2015007469	23	03 4411 214	0,00	509,99	0,00	509,99	0,00
2015007470	24	03 4411 214	0,00	197,60	0,00	197,60	0,00
2015007512	4715192	08 2315 22799	0,00	409,20	0,00	409,20	0,00

Acreeedores por operaciones pendientes de aplicar a presupuestos

Descripción del gasto		Aplicación Presupuestaria	Importe pendiente de aplicar a presupuesto				Importe Pagado a 31 de Diciembre
Código	Denominación		A 1 de Enero	Abonos	Cargos	A 31 de Diciembre	
2015007513	4715191	08 2315 22799	0,00	545,60	0,00	545,60	0,00
2015007514	246.792	08 2315 22699	0,00	48,50	0,00	48,50	0,00
2015007515	13	01 912 22601	0,00	97,30	0,00	97,30	0,00
2015007516	T1-1-DM831	01 912 22601	0,00	100,21	0,00	100,21	0,00
2015007517	424	01 323 212	0,00	42,35	0,00	42,35	0,00
2015007518	423	01 323 212	0,00	54,45	0,00	54,45	0,00
2015007519	422	01 920 212	0,00	48,40	0,00	48,40	0,00
2015007520	421	01 920 212	0,00	54,45	0,00	54,45	0,00
2015007521	420	01 323 212	0,00	266,20	0,00	266,20	0,00
2015007522	419	01 323 212	0,00	157,30	0,00	157,30	0,00
2015007523	418	01 920 212	0,00	48,40	0,00	48,40	0,00
2015007524	417	01 323 212	0,00	54,45	0,00	54,45	0,00
2015007525	416	01 323 212	0,00	193,60	0,00	193,60	0,00
2015007526	415	01 323 212	0,00	48,40	0,00	48,40	0,00
2015007527	414	01 323 212	0,00	84,70	0,00	84,70	0,00
2015007528	413	01 920 212	0,00	60,50	0,00	60,50	0,00

Acreeedores por operaciones pendientes de aplicar a presupuestos

Descripción del gasto		Aplicación Presupuestaria	Importe pendiente de aplicar a presupuesto				Importe Pagado a 31 de Diciembre
Código	Denominación		A 1 de Enero	Abonos	Cargos	A 31 de Diciembre	
2015007529	412	01 323 212	0,00	121,00	0,00	121,00	0,00
2015007537	802530001315FAC	05 442 22700	0,00	4.460,56	0,00	4.460,56	0,00
2015007538	43	01 920 22104	0,00	54.171,58	0,00	54.171,58	0,00
2015007543	J-238.140	01 920 22199	0,00	19,19	0,00	19,19	0,00
2015007544	O/3138	01 1532 61907	0,00	1.265,84	0,00	1.265,84	0,00
2015007545	0/3225	01 1532 61907	0,00	1.426,06	0,00	1.426,06	0,00
2015007546	16/15	08 2315 22799	0,00	4.189,15	0,00	4.189,15	0,00
2015007547	3.497	01 920 212	0,00	11,46	0,00	11,46	0,00
2015007550	3.867	01 920 22199	0,00	90,75	0,00	90,75	0,00
2015007551	J-239.501	01 920 22199	0,00	143,14	0,00	143,14	0,00
2015007552	J-239.502	01 323 22199	0,00	163,73	0,00	163,73	0,00
2015007568	J-239.503	01 323 22199	0,00	25,63	0,00	25,63	0,00
2015007571	J-239.504	01 323 22199	0,00	39,13	0,00	39,13	0,00
2015007573	J-239.505	01 323 22199	0,00	101,34	0,00	101,34	0,00
2015007575	118417	01 920 22199	0,00	220,34	0,00	220,34	0,00
2015007577	152.439	01 920 22199	0,00	23,90	0,00	23,90	0,00

Acreeedores por operaciones pendientes de aplicar a presupuestos

Descripción del gasto		Aplicación Presupuestaria	Importe pendiente de aplicar a presupuesto				Importe Pagado a 31 de Diciembre
Código	Denominación		A 1 de Enero	Abonos	Cargos	A 31 de Diciembre	
2015007667	818	01 922 22602	0,00	1.611,72	0,00	1.611,72	0,00
2015007668	223493/15	06 342 22101	0,00	22,13	0,00	22,13	0,00
2015007669	223494/15	06 342 22101	0,00	34,62	0,00	34,62	0,00
2015007670	226228/15	06 342 22101	0,00	84,30	0,00	84,30	0,00
2015007674	3.558	01 920 22199	0,00	107,46	0,00	107,46	0,00
2015007679	20151402 V5	01 164 213	0,00	274,31	0,00	274,31	0,00
2015007680	20151523 V5	01 164 213	0,00	2.610,09	0,00	2.610,09	0,00
2015007682	15951163	01 130 22103	0,00	450,29	0,00	450,29	0,00
2015007702	152546	06 342 22199	0,00	5,32	0,00	5,32	0,00
2015007703	1085TD	06 342 22199	0,00	1,61	0,00	1,61	0,00
2015007722	747	03 134 480	0,00	1.104,00	0,00	1.104,00	0,00
2015007725	R 240402.1/15	01 912 22601	0,00	90,00	0,00	90,00	0,00
2015007749	246.951	01 920 625	0,00	637,07	0,00	637,07	0,00
2015007751	51/15	08 2316 22799	0,00	13.530,11	0,00	13.530,11	0,00
2015007765	T1-1-28928	01 912 22601	0,00	311,08	0,00	311,08	0,00
2015007771	T1-1-25386	01 912 22601	0,00	102,74	0,00	102,74	0,00

Acreeedores por operaciones pendientes de aplicar a presupuestos

Descripción del gasto		Aplicación Presupuestaria	Importe pendiente de aplicar a presupuesto				Importe Pagado a 31 de Diciembre
Código	Denominación		A 1 de Enero	Abonos	Cargos	A 31 de Diciembre	
2015007772	T1-1-32577	01 912 22601	0,00	93,50	0,00	93,50	0,00
2015007773	T1-1-32123	01 912 22601	0,00	311,00	0,00	311,00	0,00
2015007775	R 00319/15	01 912 22601	0,00	370,15	0,00	370,15	0,00
2015007776	R 00236/15	01 912 22601	0,00	633,60	0,00	633,60	0,00
2015007778	R 00247/15	01 912 22601	0,00	1.776,72	0,00	1.776,72	0,00
2015007779	R 00338/15	01 912 22601	0,00	740,30	0,00	740,30	0,00
2015007781	R 00306/15	01 912 22601	0,00	1.332,54	0,00	1.332,54	0,00
2015007783	R 00361/15	01 912 22601	0,00	666,27	0,00	666,27	0,00
2015007785	1151203337	01 920 22199	0,00	754,47	0,00	754,47	0,00
2015007792	150	08 337 22799	0,00	77.464,64	0,00	77.464,64	0,00
2015007793	2015091106	08 337 22199	0,00	672,05	0,00	672,05	0,00
2015007794	2015091107	08 337 22199	0,00	1.275,18	0,00	1.275,18	0,00
2015007795	1151203361	06 342 22199	0,00	17,92	0,00	17,92	0,00
2015007796	1508238	01 926 22799	0,00	120,65	0,00	120,65	0,00
2015007797	20151216010380261	01 920 22100	0,00	1.188,84	0,00	1.188,84	0,00
2015007800	0/01111	01 920 22199	0,00	168,82	0,00	168,82	0,00

Acreeedores por operaciones pendientes de aplicar a presupuestos

Descripción del gasto		Aplicación Presupuestaria	Importe pendiente de aplicar a presupuesto				Importe Pagado a 31 de Diciembre
Código	Denominación		A 1 de Enero	Abonos	Cargos	A 31 de Diciembre	
2015007801	8158	01 920 22199	0,00	575,96	0,00	575,96	0,00
2015007853	11877	01 912 22601	0,00	3.000,00	0,00	3.000,00	0,00
2015007871	FV15AU42745	01 920 214	0,00	16,95	0,00	16,95	0,00
2015007872	FV15AU42746	01 920 214	0,00	15,26	0,00	15,26	0,00
2015007873	FV15AU42747	01 920 214	0,00	27,78	0,00	27,78	0,00
2015007874	FV15AU42748	01 920 214	0,00	997,11	0,00	997,11	0,00
2015007875	FV15AU42749	01 920 214	0,00	166,31	0,00	166,31	0,00
2015007876	FV15AU42750	01 920 214	0,00	36,24	0,00	36,24	0,00
2015007878	FV15AU44030	01 920 214	0,00	15,26	0,00	15,26	0,00
2015007879	FV15AU44031	01 920 214	0,00	39,82	0,00	39,82	0,00
2015007880	FV15AU44032	01 920 214	0,00	198,59	0,00	198,59	0,00
2015007881	FV15AU44033	01 920 214	0,00	149,04	0,00	149,04	0,00
2015007883	FV15AU44034	01 920 214	0,00	39,82	0,00	39,82	0,00
2015007884	FV15AU44035	01 920 214	0,00	205,14	0,00	205,14	0,00
2015007886	000185	01 912 22601	0,00	399,88	0,00	399,88	0,00
2015007887	9	01 1532 61907	0,00	14.520,00	0,00	14.520,00	0,00

Acreeedores por operaciones pendientes de aplicar a presupuestos

Descripción del gasto		Aplicación Presupuestaria	Importe pendiente de aplicar a presupuesto				Importe Pagado a 31 de Diciembre
Código	Denominación		A 1 de Enero	Abonos	Cargos	A 31 de Diciembre	
2015007890	15008189	01 163 22199	0,00	2.060,78	0,00	2.060,78	0,00
2015007895	5531731730	01 920 22103	0,00	304,98	0,00	304,98	0,00
2015007899	5F91354 M	01 323 213	0,00	312,50	0,00	312,50	0,00
2015007900	54678	08 2315 22699	0,00	326,70	0,00	326,70	0,00
2015007901	1.502.781	01 1532 61907	0,00	205,85	0,00	205,85	0,00
2015007902	0.208357	01 1532 61907	0,00	29,34	0,00	29,34	0,00
2015007903	3.498	01 1532 61907	0,00	233,10	0,00	233,10	0,00
2015007904	2/2015	01 912 22601	0,00	2.178,00	0,00	2.178,00	0,00
2015007905	T1-1-30045	01 912 22601	0,00	282,48	0,00	282,48	0,00
2015007906	T1-1-29630	01 912 22601	0,00	378,14	0,00	378,14	0,00
2015007907	T1-1-30550	01 912 22601	0,00	189,42	0,00	189,42	0,00
2015007908	T1-1-30315	01 912 22601	0,00	800,42	0,00	800,42	0,00
2015007909	T1-1-29220	01 912 22601	0,00	285,38	0,00	285,38	0,00
2015007910	34.791	01 130 212	0,00	338,80	0,00	338,80	0,00
2015007912	A/2151726	08 337 22799	0,00	143,68	0,00	143,68	0,00
2015007951	74/15	03 134 480	0,00	27,00	0,00	27,00	0,00

Acreedores por operaciones pendientes de aplicar a presupuestos

Descripción del gasto		Aplicación Presupuestaria	Importe pendiente de aplicar a presupuesto				Importe Pagado a 31 de Diciembre
Código	Denominación		A 1 de Enero	Abonos	Cargos	A 31 de Diciembre	
2015007955	1507388	01 926 22799	0,00	155,71	0,00	155,71	0,00
2015008115	230545/15	06 342 22101	0,00	93,96	0,00	93,96	0,00
2015008116	231133/15	06 342 22101	0,00	122,99	0,00	122,99	0,00
2015008117	233196/15	06 342 22101	0,00	19,52	0,00	19,52	0,00
2015008118	233222/15	06 342 22101	0,00	31,87	0,00	31,87	0,00
2015008119	233245/15	06 342 22101	0,00	1.026,56	0,00	1.026,56	0,00
2015008120	235522/15	06 342 22101	0,00	18,63	0,00	18,63	0,00
2015008121	240163/15	06 342 22101	0,00	106,25	0,00	106,25	0,00
2015008123	807.1	01 922 22001	0,00	467,60	0,00	467,60	0,00
2015008130	2015091108	08 337 22199	0,00	4.101,46	0,00	4.101,46	0,00
2015008145	03-01605-2015	01 920 212	0,00	246,45	0,00	246,45	0,00
2015008146	2.127.614	08 2315 22699	0,00	48,19	0,00	48,19	0,00
2015008153	20151222010413840	01 920 22100	0,00	864,85	0,00	864,85	0,00
2015008154	20151222010413843	01 920 22100	0,00	994,54	0,00	994,54	0,00
2015008159	15008315	01 163 22199	0,00	3.960,00	0,00	3.960,00	0,00
2015008186	00Z504N0025151	03 4411 22102	0,00	13.471,59	0,00	13.471,59	0,00

Acreeedores por operaciones pendientes de aplicar a presupuestos

Descripción del gasto		Aplicación Presupuestaria	Importe pendiente de aplicar a presupuesto				Importe Pagado a 31 de Diciembre
Código	Denominación		A 1 de Enero	Abonos	Cargos	A 31 de Diciembre	
2015008187	00Z504N0027882	03 4411 22102	0,00	12.549,25	0,00	12.549,25	0,00
2015008188	00Z504N0029396	03 4411 22102	0,00	12.831,88	0,00	12.831,88	0,00
2015008189	241310/15	06 342 22101	0,00	14,46	0,00	14,46	0,00
2015008190	241311/15	06 342 22101	0,00	11,75	0,00	11,75	0,00
2015008191	241538/15	06 342 22101	0,00	429,21	0,00	429,21	0,00
2015008215	150025	01 1532 61907	0,00	1.366,43	0,00	1.366,43	0,00
2015008216	913	05 442 16205	0,00	15.020,62	0,00	15.020,62	0,00
2015008218	1505741	01 926 22799	0,00	138,76	0,00	138,76	0,00
2015008219	1506256	01 926 22799	0,00	103,00	0,00	103,00	0,00
2015008236	2015 4791 D	06 342 22199	0,00	7,94	0,00	7,94	0,00
2015008237	152678	06 342 22199	0,00	484,00	0,00	484,00	0,00
2015008238	1151200024	06 342 22199	0,00	8,47	0,00	8,47	0,00
2015008239	728/A/2015	06 342 22699	0,00	124,92	0,00	124,92	0,00
2015008240	209430	06 342 22199	0,00	158,05	0,00	158,05	0,00
2015008241	15	08 337 213	0,00	1.124,20	0,00	1.124,20	0,00
2015008242	15	08 337 213	0,00	1.124,20	0,00	1.124,20	0,00

Acreeedores por operaciones pendientes de aplicar a presupuestos

Descripción del gasto		Aplicación Presupuestaria	Importe pendiente de aplicar a presupuesto				Importe Pagado a 31 de Diciembre
Código	Denominación		A 1 de Enero	Abonos	Cargos	A 31 de Diciembre	
2015008280	588/15	08 2314 22699	0,00	1.166,67	0,00	1.166,67	0,00
2015008281	247.319	08 2315 22699	0,00	60,60	0,00	60,60	0,00
2015008282	362/2015	08 2315 22799	0,00	409,70	0,00	409,70	0,00
2015008284	LIQ 02-12-2015	03 4411 22603	0,00	1.587,00	0,00	1.587,00	0,00
2015008285	0201504965 61	01 920 22603	0,00	90,00	0,00	90,00	0,00
2015008286	0201504966 94	01 920 22603	0,00	68,00	0,00	68,00	0,00
2015008287	0201504967 85	01 920 22603	0,00	68,00	0,00	68,00	0,00
2015008288	0201504968 92	01 920 22603	0,00	102,00	0,00	102,00	0,00
2015008289	062-2015-UTE CON	01 459 61901	0,00	478,87	0,00	478,87	0,00
2015008290	2015/01/01961	01 920 22199	0,00	222,64	0,00	222,64	0,00
2015008291	42.445	01 920 212	0,00	108,33	0,00	108,33	0,00
2015008292	34.950	01 920 212	0,00	22,01	0,00	22,01	0,00
2015008293	03-01606-2015	01 920 212	0,00	984,61	0,00	984,61	0,00
2015008294	3342420439	01 323 213	0,00	2.570,15	0,00	2.570,15	0,00
2015008295	3342420440	01 323 213	0,00	330,52	0,00	330,52	0,00
2015008296	3342420441	06 342 213	0,00	136,54	0,00	136,54	0,00

Acreeedores por operaciones pendientes de aplicar a presupuestos

Descripción del gasto		Aplicación Presupuestaria	Importe pendiente de aplicar a presupuesto				Importe Pagado a 31 de Diciembre
Código	Denominación		A 1 de Enero	Abonos	Cargos	A 31 de Diciembre	
2015008297	3472815721	01 920 213	0,00	1.238,57	0,00	1.238,57	0,00
2015008298	3472814064	08 337 213	0,00	100,25	0,00	100,25	0,00
2015008299	15.08390	01 912 22601	0,00	90,00	0,00	90,00	0,00
2015008301	1624-15	08 2315 22699	0,00	100,10	0,00	100,10	0,00
2015008304	A10/2015	08 2315 22799	0,00	871,68	0,00	871,68	0,00
2015008305	9168-CU-5785918-75	01 932 22708	0,00	43.806,60	0,00	43.806,60	0,00
2015008306	9168-CU-5786000-67	01 932 22708	0,00	6,93	0,00	6,93	0,00
2015008307	9168-CU-5786063-72	01 932 22708	0,00	367,49	0,00	367,49	0,00
2015008308	9168-CU-5786102-00	01 932 22708	0,00	21.318,05	0,00	21.318,05	0,00
2015008309	9168-CU-5786145-83	01 932 22708	0,00	533,34	0,00	533,34	0,00
2015008310	9168-CU-5786203-20	01 932 22708	0,00	24.068,19	0,00	24.068,19	0,00
2015008311	9168-CU-5786246-03	01 932 22708	0,00	860,96	0,00	860,96	0,00
2015008312	000026	01 920 16200	0,00	1.025,00	0,00	1.025,00	0,00
2015008313	USGU1512000006	01 920 22200	0,00	216,11	0,00	216,11	0,00
2015008314	USGU1512000007	07 4312 22200	0,00	23,63	0,00	23,63	0,00
2015008315	USGU1512000008	06 342 22200	0,00	155,07	0,00	155,07	0,00

Acreeedores por operaciones pendientes de aplicar a presupuestos

Descripción del gasto		Aplicación Presupuestaria	Importe pendiente de aplicar a presupuesto				Importe Pagado a 31 de Diciembre
Código	Denominación		A 1 de Enero	Abonos	Cargos	A 31 de Diciembre	
2015008316	USGU1512000001	01 920 22200	0,00	2.256,57	0,00	2.256,57	0,00
2015008317	USGU1512000002	01 920 22200	0,00	20,04	0,00	20,04	0,00
2015008318	USGU1512000009	01 920 22200	0,00	0,36	0,00	0,36	0,00
2015008319	USGU1512000010	01 920 22200	0,00	712,65	0,00	712,65	0,00
2015008320	USGU1512000011	03 134 22200	0,00	49,37	0,00	49,37	0,00
2015008321	USGU1512000003	01 920 22200	0,00	3,12	0,00	3,12	0,00
2015008322	USGU1512000004	03 4411 22200	0,00	34,20	0,00	34,20	0,00
2015008324	15224 A	01 920 212	0,00	878,46	0,00	878,46	0,00
2015008325	15225 A	01 920 212	0,00	962,56	0,00	962,56	0,00
2015008326	1 000185	01 912 22601	0,00	399,88	0,00	399,88	0,00
2015008328	4.587	01 1532 61907	0,00	476,80	0,00	476,80	0,00
2015008329	HRBU201526028	08 2316 480	0,00	86,70	0,00	86,70	0,00
2015008330	HRBU201526027	08 2316 480	0,00	86,70	0,00	86,70	0,00
2015008331	5G17258 M	08 337 213	0,00	147,43	0,00	147,43	0,00
2015008332	5G17257 M	01 323 213	0,00	312,50	0,00	312,50	0,00
2015008334	020150544624	06 342 22603	0,00	34,00	0,00	34,00	0,00

Acreeedores por operaciones pendientes de aplicar a presupuestos

Descripción del gasto		Aplicación Presupuestaria	Importe pendiente de aplicar a presupuesto				Importe Pagado a 31 de Diciembre
Código	Denominación		A 1 de Enero	Abonos	Cargos	A 31 de Diciembre	
2015008335	020150657486	06 342 22603	0,00	152,00	0,00	152,00	0,00
2015008341	550	03 4411 22699	0,00	65,00	0,00	65,00	0,00
2015008342	612	03 4411 22699	0,00	65,00	0,00	65,00	0,00
2015008343	663	03 4411 22699	0,00	65,00	0,00	65,00	0,00
2015008357	2411792953	05 442 22103	0,00	23.215,12	0,00	23.215,12	23.215,12
2015008358	2411793219	05 442 22103	0,00	11.334,63	0,00	11.334,63	11.334,63
2015008359	2411793389	05 442 22103	0,00	23.715,50	0,00	23.715,50	23.715,50
2015008360	2415458588	05 442 22103	0,00	1.724,53	0,00	1.724,53	1.724,53
2015008361	2411793969	05 442 22103	0,00	29.300,20	0,00	29.300,20	29.300,20
2015008362	2411795330	05 442 22103	0,00	23.288,06	0,00	23.288,06	23.288,06
2015008363	0201505647 28	01 920 22603	0,00	91,50	0,00	91,50	0,00
2015008364	2411795568	05 442 22103	0,00	23.054,69	0,00	23.054,69	23.054,69
2015008365	2411795900	05 442 22103	0,00	23.098,30	0,00	23.098,30	23.098,30
2015008366	2411796421	05 442 22103	0,00	26.920,96	0,00	26.920,96	26.920,96
2015008367	2411796719	05 442 22103	0,00	23.594,09	0,00	23.594,09	23.594,09
2015008368	2411799250	05 442 22103	0,00	24.937,76	0,00	24.937,76	24.937,76

Acreeedores por operaciones pendientes de aplicar a presupuestos

Descripción del gasto		Aplicación Presupuestaria	Importe pendiente de aplicar a presupuesto				Importe Pagado a 31 de Diciembre
Código	Denominación		A 1 de Enero	Abonos	Cargos	A 31 de Diciembre	
2015008369	2411800975	05 442 22103	0,00	24.255,74	0,00	24.255,74	24.255,74
2015008370	2411802670	05 442 22103	0,00	17.846,94	0,00	17.846,94	17.846,94
2015008371	2415460542	05 442 22103	0,00	7,84	0,00	7,84	7,84
2015008372	2411802829	05 442 22103	0,00	35.276,16	0,00	35.276,16	35.276,16
2015008373	2411805730	05 442 22103	0,00	32.882,44	0,00	32.882,44	32.882,44
2015008374	2411806163	05 442 22103	0,00	24.378,51	0,00	24.378,51	24.378,51
2015008375	2411806723	05 442 22103	0,00	25.211,35	0,00	25.211,35	25.211,35
2015008376	2411807030	05 442 22103	0,00	26.508,15	0,00	26.508,15	26.508,15
2015008377	2411807547	05 442 22103	0,00	25.457,59	0,00	25.457,59	25.457,59
2015008378	2411808006	05 442 22103	0,00	23.930,19	0,00	23.930,19	23.930,19
2015008384	2411808955	05 442 22103	0,00	24.409,32	0,00	24.409,32	24.409,32
2015008385	2411809216	05 442 22103	0,00	19.027,17	0,00	19.027,17	19.027,17
2015008386	241562468	05 442 22103	0,00	818,90	0,00	818,90	818,90
2015008387	2411809667	05 442 22103	0,00	30.589,07	0,00	30.589,07	30.589,07
2015008388	2411810633	05 442 22103	0,00	24.182,64	0,00	24.182,64	24.182,64
2015008389	2411810929	05 442 22103	0,00	24.439,57	0,00	24.439,57	24.439,57

Acreedores por operaciones pendientes de aplicar a presupuestos

Descripción del gasto		Aplicación Presupuestaria	Importe pendiente de aplicar a presupuesto				Importe Pagado a 31 de Diciembre
Código	Denominación		A 1 de Enero	Abonos	Cargos	A 31 de Diciembre	
2015008390	2411811370	05 442 22103	0,00	23.531,40	0,00	23.531,40	23.531,40
2015008391	241181664	05 442 22103	0,00	20.167,89	0,00	20.167,89	20.167,89
2015008392	2411812212	05 442 22103	0,00	26.619,73	0,00	26.619,73	26.619,73
2015008393	2411812391	05 442 22103	0,00	25.065,88	0,00	25.065,88	25.065,88
2015008394	2411783443	05 442 22103	0,00	28.955,05	0,00	28.955,05	28.955,05
2015008395	2411784687	05 442 22103	0,00	26.431,01	0,00	26.431,01	26.431,01
2015008396	2411785402	05 442 22103	0,00	23.472,37	0,00	23.472,37	23.472,37
2015008397	2411785773	05 442 22103	0,00	23.897,63	0,00	23.897,63	23.897,63
2015008398	2411786254	05 442 22103	0,00	25.103,42	0,00	25.103,42	25.103,42
2015008399	2411786626	05 442 22103	0,00	25.412,48	0,00	25.412,48	25.412,48
2015008400	2411788421	05 442 22103	0,00	31.742,56	0,00	31.742,56	31.742,56
2015008402	2411789749	05 442 22103	0,00	34.574,69	0,00	34.574,69	34.574,69
2015008403	2411790605	05 442 22103	0,00	23.470,45	0,00	23.470,45	23.470,45
2015008405	2411790332	05 442 22103	0,00	2.691,62	0,00	2.691,62	2.691,62
2015008406	2411791015	05 442 22103	0,00	29.384,51	0,00	29.384,51	29.384,51
2015008407	2411791462	05 442 22103	0,00	23.371,03	0,00	23.371,03	23.371,03

Acreeedores por operaciones pendientes de aplicar a presupuestos

Descripción del gasto		Aplicación Presupuestaria	Importe pendiente de aplicar a presupuesto				Importe Pagado a 31 de Diciembre
Código	Denominación		A 1 de Enero	Abonos	Cargos	A 31 de Diciembre	
2015008408	2411791722	05 442 22103	0,00	22.887,64	0,00	22.887,64	22.887,64
2015008409	2411792009	05 442 22103	0,00	23.046,24	0,00	23.046,24	23.046,24
2015008411	2411813358	05 442 22103	0,00	32.377,42	0,00	32.377,42	32.377,42
2015008412	2411814361	05 442 22103	0,00	24.754,59	0,00	24.754,59	24.754,59
2015008413	2415463852	05 442 22103	0,00	593,78	0,00	593,78	593,78
2015008414	2411814940	05 442 22103	0,00	32.155,29	0,00	32.155,29	32.155,29
2015008415	2411816266	05 442 22103	0,00	27.694,93	0,00	27.694,93	27.694,93
2015008416	2411816513	05 442 22103	0,00	26.892,33	0,00	26.892,33	26.892,33
2015008417	2411817007	05 442 22103	0,00	25.811,35	0,00	25.811,35	25.811,35
2015008418	2411817622	05 442 22103	0,00	26.937,46	0,00	26.937,46	26.937,46
2015008419	2411817945	05 442 22103	0,00	27.989,28	0,00	27.989,28	27.989,28
2015008420	2411818459	05 442 22103	0,00	23.168,59	0,00	23.168,59	23.168,59
2015008421	2411819582	05 442 22103	0,00	26.274,34	0,00	26.274,34	26.274,34
2015008422	2411825849	05 442 22103	0,00	23.210,72	0,00	23.210,72	23.210,72
2015008423	2415466449	05 442 22103	0,00	1.195,19	0,00	1.195,19	1.195,19
2015008424	2411826210	05 442 22103	0,00	11.301,38	0,00	11.301,38	11.301,38

Acreedores por operaciones pendientes de aplicar a presupuestos

Descripción del gasto		Aplicación Presupuestaria	Importe pendiente de aplicar a presupuesto				Importe Pagado a 31 de Diciembre
Código	Denominación		A 1 de Enero	Abonos	Cargos	A 31 de Diciembre	
2015008425	2411826424	05 442 22103	0,00	30.310,57	0,00	30.310,57	30.310,57
2015008426	24115466450	05 442 22103	0,00	82,09	0,00	82,09	82,09
2015008427	2411827697	05 442 22103	0,00	22.711,26	0,00	22.711,26	22.711,26
2015008428	2411828038	05 442 22103	0,00	22.255,52	0,00	22.255,52	22.255,52
2015008429	2411828496	05 442 22103	0,00	21.990,59	0,00	21.990,59	21.990,59
2015008430	2411828914	05 442 22103	0,00	22.873,34	0,00	22.873,34	22.873,34
2015008431	2411829377	05 442 22103	0,00	21.846,93	0,00	21.846,93	21.846,93
2015008432	2411829820	05 442 22103	0,00	21.468,66	0,00	21.468,66	21.468,66
2015008433	2411830363	05 442 22103	0,00	20.848,77	0,00	20.848,77	20.848,77
2015008434	2411830655	05 442 22103	0,00	10.002,95	0,00	10.002,95	10.002,95
2015008435	2415469338	05 442 22103	0,00	387,51	0,00	387,51	387,51
2015008436	2411831329	05 442 22103	0,00	1.306,95	0,00	1.306,95	1.306,95
2015008437	2411831237	05 442 22103	0,00	29.799,27	0,00	29.799,27	29.799,27
2015008438	2411832930	05 442 22103	0,00	28.319,57	0,00	28.319,57	28.319,57
2015008439	2411833306	05 442 22103	0,00	21.526,01	0,00	21.526,01	21.526,01
2015008440	2411833715	05 442 22103	0,00	21.509,26	0,00	21.509,26	21.509,26

Acreedores por operaciones pendientes de aplicar a presupuestos

Descripción del gasto		Aplicación Presupuestaria	Importe pendiente de aplicar a presupuesto				Importe Pagado a 31 de Diciembre
Código	Denominación		A 1 de Enero	Abonos	Cargos	A 31 de Diciembre	
2015008441	2411834120	05 442 22103	0,00	21.229,33	0,00	21.229,33	21.229,33
2015008442	2411834540	05 442 22103	0,00	22.129,72	0,00	22.129,72	22.129,72
2015008443	2411834912	05 442 22103	0,00	20.979,25	0,00	20.979,25	20.979,25
2015008445	2411835324	05 442 22103	0,00	22.245,64	0,00	22.245,64	22.245,64
2015008446	2411835711	05 442 22103	0,00	18.003,48	0,00	18.003,48	18.003,48
2015008447	2415470925	05 442 22103	0,00	1.010,48	0,00	1.010,48	1.010,48
2015008448	2411836557	05 442 22103	0,00	23.326,21	0,00	23.326,21	23.326,21
2015008449	2411838031	05 442 22103	0,00	21.402,64	0,00	21.402,64	21.402,64
2015008450	2411838299	05 442 22103	0,00	21.589,54	0,00	21.589,54	21.589,54
2015008451	2411839757	05 442 22103	0,00	21.616,84	0,00	21.616,84	21.616,84
2015008452	2411841166	05 442 22103	0,00	22.050,54	0,00	22.050,54	22.050,54
2015008453	2411841498	05 442 22103	0,00	21.232,13	0,00	21.232,13	21.232,13
2015008454	2411841911	05 442 22103	0,00	20.966,07	0,00	20.966,07	20.966,07
2015008455	2411844290	05 442 22103	0,00	20.966,07	0,00	20.966,07	20.966,07
2015008456	2411845368	05 442 22103	0,00	20.772,88	0,00	20.772,88	20.772,88
2015008457	2411846411	05 442 22103	0,00	20.748,26	0,00	20.748,26	20.748,26

Acreeedores por operaciones pendientes de aplicar a presupuestos

Descripción del gasto		Aplicación Presupuestaria	Importe pendiente de aplicar a presupuesto				Importe Pagado a 31 de Diciembre
Código	Denominación		A 1 de Enero	Abonos	Cargos	A 31 de Diciembre	
2015008458	2411846651	05 442 22103	0,00	9.292,14	0,00	9.292,14	9.292,14
2015008459	2415472684	05 442 22103	0,00	956,60	0,00	956,60	956,60
2015008460	2411848424	05 442 22103	0,00	25.009,26	0,00	25.009,26	25.009,26
2015008461	2411848681	05 442 22103	0,00	26.844,38	0,00	26.844,38	26.844,38
2015008462	2411848883	05 442 22103	0,00	24.628,57	0,00	24.628,57	24.628,57
2015008463	2411849651	05 442 22103	0,00	22.345,26	0,00	22.345,26	22.345,26
2015008464	2411850079	05 442 22103	0,00	21.231,39	0,00	21.231,39	21.231,39
2015008465	2411850442	05 442 22103	0,00	21.806,13	0,00	21.806,13	21.806,13
2015008469	24118508142	05 442 22103	0,00	20.867,16	0,00	20.867,16	20.867,16
2015008470	2411851116	05 442 22103	0,00	13.558,87	0,00	13.558,87	13.558,87
2015008471	2411851997	05 442 22103	0,00	22.331,18	0,00	22.331,18	22.331,18
2015008472	2415478790	05 442 22103	0,00	719,77	0,00	719,77	719,77
2015008473	2411852355	05 442 22103	0,00	24.329,69	0,00	24.329,69	24.329,69
2015008474	2411853480	05 442 22103	0,00	13.864,39	0,00	13.864,39	13.864,39
2015008475	2411853752	05 442 22103	0,00	7.678,49	0,00	7.678,49	7.678,49
2015008476	2411853963	05 442 22103	0,00	20.540,84	0,00	20.540,84	20.540,84

Acreeedores por operaciones pendientes de aplicar a presupuestos

Descripción del gasto		Aplicación Presupuestaria	Importe pendiente de aplicar a presupuesto				Importe Pagado a 31 de Diciembre
Código	Denominación		A 1 de Enero	Abonos	Cargos	A 31 de Diciembre	
2015008477	2411854335	05 442 22103	0,00	20.148,69	0,00	20.148,69	20.148,69
2015008478	2411854596	05 442 22103	0,00	20.029,91	0,00	20.029,91	20.029,91
2015008479	2411855175	05 442 22103	0,00	19.385,59	0,00	19.385,59	19.385,59
2015008480	2411855934	05 442 22103	0,00	19.678,29	0,00	19.678,29	19.678,29
2015008487	R 3-2015	08 337 22799	0,00	4.445,70	0,00	4.445,70	0,00
2015008488	R 4-2015	08 337 22799	0,00	4.445,70	0,00	4.445,70	0,00
2015008489	R 5-2015	08 337 22799	0,00	4.445,70	0,00	4.445,70	0,00
2015008490	R 6-2015	08 337 22799	0,00	4.445,70	0,00	4.445,70	0,00
2015008491	R 7-2015	08 337 22799	0,00	3.496,11	0,00	3.496,11	0,00
2015008492	R 8-2015	08 337 22799	0,00	3.771,56	0,00	3.771,56	0,00
2015008493	R 9-2015	08 337 22799	0,00	3.771,56	0,00	3.771,56	0,00
TOTAL GENERAL :			2.489.718,42	4.612.687,68	2.380.841,43	4.721.564,67	2.316.342,60

EJERCICIO CORRIENTE
PRESUPUESTO DE INGRESOS

Proceso de gestión: Derechos Anulados

APLICACIÓN PRESUPUESTARIA	DESCRIPCION	ANULACION DE LIQUIDACIONES	APLAZAMIENTO Y FRACCIONAMIENTO	DEVOLUCION DE INGRESOS	TOTAL DERECHOS ANULADOS
10000	Impuesto sobre la renta de las personas físicas	0,00	0,00	18.943,08	18.943,08
11200	Impuesto sobre bienes inmuebles de natura. rústica	105.481,24	0,00	0,00	105.481,24
11300	Impuesto sobre bienes inmuebles caract. especiales	3.540.276,96	0,00	43.214,00	3.583.490,96
11500	Impuesto sobre vehículos	108.255,51	0,00	13.078,39	121.333,90
11600	Impuesto sobre el incremento valor de los terrenos	134.484,57	0,00	164.399,51	298.884,08
13000	Impuesto sobre Actividades Económicas	38.091,43	0,00	23.808,82	61.900,25
21000	Impuesto sobre el valor añadido	0,00	0,00	68.340,84	68.340,84
22004	Impuesto sobre hidrocarburos.	0,00	0,00	1.281,84	1.281,84
29000	Impuesto sobre construcciones, instalac. y obras	184.012,99	0,00	21.179,53	205.192,52
30200	Recogida de basuras	95.252,09	0,00	27.580,90	122.832,99
30301	Tratamiento escombros Ecoparque	0,00	0,00	57.590,20	57.590,20
30901	Extinción de incendios	1.072,20	0,00	1.044,00	2.116,20
30902	Servicios Fúnebres	249,04	0,00	0,00	249,04
32100	Licencias urbanísticas	13.913,60	0,00	4.880,11	18.793,71
32500	Expedición de documentos	565,02	0,00	346,31	911,33
32901	Licencias de apertura de establecimientos	0,00	0,00	600,40	600,40
32902	Permanencias y entradas en Estación de Autobuses	25.506,45	0,00	18.597,10	44.103,55
32903	Entradas y salidas de viajeros Estación Autobuses	0,00	0,00	54.115,15	54.115,15
32908	Lonjas y mercados	2.091,78	0,00	0,00	2.091,78
33100	Entradas de vehículos y reserva aparcamientos	23.439,53	0,00	8.940,68	32.380,21
33200	Tasas empresas suministradoras servicios	0,00	0,00	487,13	487,13
33500	Mesas y sillas	438,00	0,00	0,00	438,00
33904	Vallas, andamios y otros materiales	614,90	0,00	336,21	951,11
33905	Ocupaciones del subsuelo	8.841,36	0,00	0,00	8.841,36
34100	Animación comunitaria	115,36	0,00	25,00	140,36
34200	Escuelas infantiles	0,00	0,00	73,70	73,70
34300	Cursos deportivos	0,00	0,00	1.751,65	1.751,65
36204	Impresos	0,00	0,00	15,30	15,30
38000	Reintegros de subvenciones	1.382,00	0,00	0,00	1.382,00
38903	Obras e instalaciones a cargo de particulares(Gral	0,00	0,00	15.832,59	15.832,59
39120	Multas por infracciones de la Ordenanza de circula	13.014,00	0,00	3.495,00	16.509,00
39190	Otras multas y sanciones.	23,74	0,00	414,41	438,15

EJERCICIO CORRIENTE
PRESUPUESTO DE INGRESOS

Proceso de gestión: Derechos Anulados

APLICACIÓN PRESUPUESTARIA	DESCRIPCION	ANULACION DE LIQUIDACIONES	APLAZAMIENTO Y FRACCIONAMIENTO	DEVOLUCION DE INGRESOS	TOTAL DERECHOS ANULADOS
39200	Recargos por declaración extemporánea sin requerim	0,00	0,00	3.229,97	3.229,97
39210	Recargo ejecutivo.	0,00	0,00	281,20	281,20
39211	Recargo de apremio.	0,00	0,00	10.269,93	10.269,93
39300	Intereses de demora	182,60	0,00	2.416,54	2.599,14
39900	Indeterminados	960,64	0,00	624,60	1.585,24
39902	Costas de procedimientos	3.585,60	0,00	239,27	3.824,87
39903	Indemnizaciones daños patrimonio municipal	2.111,93	0,00	0,00	2.111,93
42010	Fondo Complementario de Financiación.	0,00	0,00	461.977,68	461.977,68
42090	Otras transferencias corrientes de la Administraci	0,00	0,00	66.082,19	66.082,19
45002	Transferencias corrientes en cumplimiento de conve	0,00	0,00	62.365,69	62.365,69
45050	Transferencias corrientes en cumplimiento de conve	0,00	0,00	6.805,56	6.805,56
45080	Otras subvenciones corrientes de la Administración	0,00	0,00	1.625,17	1.625,17
54101	De taquillas del servicio de estación	0,00	0,00	975,07	975,07
55001	Del Servicio de Estación	0,00	0,00	879,70	879,70
55100	Concesiones Administrativas Nichos y Sepulturas	9.186,77	0,00	0,00	9.186,77
TOTAL		4.313.149,31	0,00	1.168.144,42	5.481.293,73

EJERCICIO CORRIENTE
PRESUPUESTO DE INGRESOS

Proceso de Gestión: Derechos Cancelados

APLICACIÓN PRESUPUESTARIA	DESCRIPCION	COBROS EN ESPECIE	INSOLVENCIAS	OTRAS CAUSAS	TOTAL DERECHOS CANCELADOS
	TOTAL				

EJERCICIO CORRIENTE**PRESUPUESTO DE INGRESOS**

PROCESO DE GESTIÓN: RECAUDACION NETA

APLICACIÓN PRESUPUESTARIA	DESCRIPCION	RECAUDACION TOTAL	DEVOLUCION DE INGRESO	RECAUDACION NETA
10000	Impuesto sobre la renta de las personas físicas	4.142.016,42	18.943,08	4.123.073,34
11200	Impuesto sobre bienes inmuebles de natura. rústica	207.119,28	0,00	207.119,28
11300	Impuesto sobre bienes inmuebles caract. especiales	46.524.784,68	43.214,00	46.481.570,68
11400	Impuesto sobre B. Inmuebles caract. especiales	168.521,91	0,00	168.521,91
11500	Impuesto sobre vehículos	8.337.022,71	13.078,39	8.323.944,32
11600	Impuesto sobre el incremento valor de los terrenos	12.245.015,86	164.399,51	12.080.616,35
13000	Impuesto sobre Actividades Económicas	4.290.756,88	23.808,82	4.266.948,06
21000	Impuesto sobre el valor añadido	3.154.861,08	68.340,84	3.086.520,24
22000	Impuesto sobre el alcohol y bebidas derivadas.	42.606,00	0,00	42.606,00
22001	Impuesto sobre la cerveza.	13.695,11	0,00	13.695,11
22003	Impuesto sobre las labores del tabaco.	361.952,02	0,00	361.952,02
22004	Impuesto sobre hidrocarburos.	748.091,76	1.281,84	746.809,92
22006	Impuesto sobre productos intermedios.	2.449,17	0,00	2.449,17
29000	Impuesto sobre construcciones, instalac. y obras	1.761.527,24	21.179,53	1.740.347,71
30200	Recogida de basuras	11.262.982,62	27.580,90	11.235.401,72
30300	Tratamiento residuos vertedero	39.720,56	0,00	39.720,56
30301	Tratamiento escombros Ecomarque	1.724.820,13	57.590,20	1.667.229,93
30302	Recogida residuos sanitarios y perros	0,00	0,00	0,00
30303	Contenedores, recogida y tratamiento de envases	4.065,47	0,00	4.065,47
30304	Basuras Ecomarque	0,00	0,00	0,00
30901	Extinción de incendios	21.813,83	1.044,00	20.769,83
30902	Servicios Fúnebres	548.891,49	0,00	548.891,49
30903	Cesión de sepulturas y nichos	0,00	0,00	0,00
31300	Parques de recreo y análogos	688.110,36	0,00	688.110,36
31301	Instalaciones deportivas en general	258.123,60	0,00	258.123,60
31302	Plaza de toros	20.000,00	0,00	20.000,00
31303	Cuotas abonados instalaciones deportivas	2.434.552,40	0,00	2.434.552,40
32100	Licencias urbanísticas	543.394,07	4.880,11	538.513,96
32200	Cédulas de habitabilidad y licencias de primera oc	0,00	0,00	0,00
32500	Expedición de documentos	172.489,50	346,31	172.143,19

EJERCICIO CORRIENTE**PRESUPUESTO DE INGRESOS**

PROCESO DE GESTIÓN: RECAUDACION NETA

APLICACIÓN PRESUPUESTARIA	DESCRIPCION	RECAUDACION TOTAL	DEVOLUCION DE INGRESO	RECAUDACION NETA
32600	Recogida y depósito de vehículos	148.836,45	0,00	148.836,45
32900	Otras tasas	2.863,28	0,00	2.863,28
32901	Licencias de apertura de establecimientos	36.192,62	600,40	35.592,22
32902	Permanencias y entradas en Estación de Autobuses	428.035,98	18.597,10	409.438,88
32903	Entradas y salidas de viajeros Estación Autobuses	208.643,79	54.115,15	154.528,64
32904	Facturaciones y almacenajes	8.313,90	0,00	8.313,90
32905	Matrimonios civiles	18.408,28	0,00	18.408,28
32906	Serv. especiales espect. públicos, transp. y carav.	465,60	0,00	465,60
32907	Inspección de vehículos, aparatos e instalaciones	3.019,71	0,00	3.019,71
32908	Lonjas y mercados	319.015,83	0,00	319.015,83
33000	Estacionamiento de vehículos	2.328.574,32	0,00	2.328.574,32
33100	Entradas de vehículos y reserva aparcamientos	2.235.567,13	8.940,68	2.226.626,45
33200	Tasas empresas suministradoras servicios	4.399.394,97	487,13	4.398.907,84
33300	Tasas empresas explot. servicios teleco. móviles	0,00	0,00	0,00
33500	Mesas y sillas	258.666,18	0,00	258.666,18
33600	Tasa ocupación vía pca. con susp. temporal tráfico	0,00	0,00	0,00
33800	Compensaciones (telefónica)	439.241,78	0,00	439.241,78
33900	Quioscos y cristaleras	8.702,37	0,00	8.702,37
33901	Puestos, barracas etc.	18.974,37	0,00	18.974,37
33902	Portadas, escaparates y vitrinas	211,82	0,00	211,82
33903	Utilización de columnas con carteles y otros	1.801,80	0,00	1.801,80
33904	Vallas, andamios y otros materiales	37.308,92	336,21	36.972,71
33905	Ocupaciones del subsuelo	555.386,62	0,00	555.386,62
34100	Animación comunitaria	750.069,49	25,00	750.044,49
34101	Ayuda a domicilio	592.777,58	0,00	592.777,58
34102	Teleasistencia	87.043,98	0,00	87.043,98
34103	Aulas tercera edad	79.710,90	0,00	79.710,90
34104	Centros cuidado infancia	42.569,00	0,00	42.569,00
34105	Servicios comida, lavandería y respiro familiar.	104.034,71	0,00	104.034,71
34106	Huertos de Ocio	7.725,00	0,00	7.725,00

EJERCICIO CORRIENTE**PRESUPUESTO DE INGRESOS**

PROCESO DE GESTIÓN: RECAUDACION NETA

APLICACIÓN PRESUPUESTARIA	DESCRIPCION	RECAUDACION TOTAL	DEVOLUCION DE INGRESO	RECAUDACION NETA
34107	Campamento Urbano	22.047,00	0,00	22.047,00
34200	Escuelas infantiles	529.804,62	73,70	529.730,92
34300	Cursos deportivos	1.860.873,74	1.751,65	1.859.122,09
34500	Transportes urbanos	4.933.927,46	0,00	4.933.927,46
34501	Tarjetas sin contacto	17.187,61	0,00	17.187,61
34502	Tarjetas bicibur	6.660,00	0,00	6.660,00
34900	Otros precios púb.-Serv.General	3.556,43	0,00	3.556,43
34901	Otros precios púb.Benef.actv.econ.	5.917,85	0,00	5.917,85
35100	contribuciones especiales servicios	692.372,33	0,00	692.372,33
36100	Ventas material inservible de servicios generales	1.040.963,38	0,00	1.040.963,38
36204	Impresos	1.800,75	15,30	1.785,45
38000	Reintegros de subvenciones	19.697,25	0,00	19.697,25
38900	Otros reintegros de operaciones corrientes.	720.327,72	0,00	720.327,72
38901	Gastos del censo electoral	5.691,10	0,00	5.691,10
38903	Obras e instalaciones a cargo de particulares(Gral	3.823,78	15.832,59	-12.008,81
38904	Obras e instalaciones a cargo particulares Aguas	0,00	0,00	0,00
39100	Multas por infracciones urbanísticas.	75.695,45	0,00	75.695,45
39120	Multas por infracciones de la Ordenanza de circula	1.770.019,20	3.495,00	1.766.524,20
39190	Otras multas y sanciones.	11.199,64	414,41	10.785,23
39200	Recargos por declaración extemporánea sin requerim	689,64	3.229,97	-2.540,33
39210	Recargo ejecutivo.	132.900,43	281,20	132.619,23
39211	Recargo de apremio.	730.085,25	10.269,93	719.815,32
39300	Intereses de demora	312.360,33	2.416,54	309.943,79
39620	Ingresos por actuaciones de urbanización	31.661,61	0,00	31.661,61
39900	Indeterminados	71.148,44	624,60	70.523,84
39901	Recursos eventuales.	2.185,05	0,00	2.185,05
39902	Costas de procedimientos	190.515,79	239,27	190.276,52
39903	Indemnizaciones daños patrimonio municipal	148.719,97	0,00	148.719,97
39904	Obras e instalaciones a cargo de particulares	0,00	0,00	0,00
39905	Ejecuciones Subsidiarias	12.293,43	0,00	12.293,43

EJERCICIO CORRIENTE**PRESUPUESTO DE INGRESOS**

PROCESO DE GESTIÓN: RECAUDACION NETA

APLICACIÓN PRESUPUESTARIA	DESCRIPCION	RECAUDACION TOTAL	DEVOLUCION DE INGRESO	RECAUDACION NETA
42010	Fondo Complementario de Financiación.	32.445.021,12	461.977,68	31.983.043,44
42020	Compensación por beneficios fiscales.	760.489,50	0,00	760.489,50
42090	Otras transferencias corrientes de la Administraci	898.332,90	66.082,19	832.250,71
42190	De otros Organismos Autónomos y Agencias.	29.457,68	0,00	29.457,68
45002	Transferencias corrientes en cumplimiento de conve	3.374.569,57	62.365,69	3.312.203,88
45030	Transferencias corrientes en cumplimiento de conve	198.822,75	0,00	198.822,75
45050	Transferencias corrientes en cumplimiento de conve	906.599,05	6.805,56	899.793,49
45080	Otras subvenciones corrientes de la Administración	496.582,48	1.625,17	494.957,31
46100	Otras transferencias	78.310,07	0,00	78.310,07
49000	Fondo Social Europeo	0,00	0,00	0,00
49700	Otras transferencias de la U.E	25.000,00	0,00	25.000,00
49900	Otras transf.exterior excluyendo U.E	219,60	0,00	219,60
52000	Cuentas de bancos y Cajas de Ahorro.	133.376,95	0,00	133.376,95
54100	De la corporación	45.763,31	0,00	45.763,31
54101	De taquillas del servicio de estación	7.394,99	975,07	6.419,92
54102	Del servicio de instalaciones deportivas	25.803,29	0,00	25.803,29
55000	Del Servicio de Autobuses	22.166,50	0,00	22.166,50
55001	Del Servicio de Estación	13.412,12	879,70	12.532,42
55002	Del Servicio de Instalaciones Deportivas	97.608,83	0,00	97.608,83
55004	Carburantes	2.723.000,83	0,00	2.723.000,83
55005	Concesiones Administrativas Ayuntamiento	0,00	0,00	0,00
55100	Concesiones Administrativas Nichos y Sepulturas	239.811,15	0,00	239.811,15
55200	Derechos de superficie con contraprestación periód	191.070,60	0,00	191.070,60
55400	Producto de explotaciones forestales.	15.355,60	0,00	15.355,60
55901	Sesión de bienes demaniales Aguas de Burgos SA	2.582.120,69	0,00	2.582.120,69
59901	Indemnización responsabilidad contractual	936.414,59	0,00	936.414,59
59902	Indemnización incautación fianzas	23.922,31	0,00	23.922,31
60300	Venta parcelas patrimonio pco. del suelo	3.556.807,91	0,00	3.556.807,91
72000	Por las que se produjeron en 2010	1.838.369,37	0,00	1.838.369,37
72190	De otros Organismos Autónomos y agencias.	13.200,00	0,00	13.200,00

EJERCICIO CORRIENTE**PRESUPUESTO DE INGRESOS**

PROCESO DE GESTIÓN: RECAUDACION NETA

APLICACIÓN PRESUPUESTARIA	DESCRIPCION	RECAUDACION TOTAL	DEVOLUCION DE INGRESO	RECAUDACION NETA
74100	Transf.de capital a SSMM de la Entidad Local	0,00	0,00	0,00
75080	Otras transferencias de capital de la Administraci	1.282.663,91	0,00	1.282.663,91
78000	De familias e instituciones sin fines de lucro.	28.687,00	0,00	28.687,00
79100	Del fondo de desarrollo regional	943.472,00	0,00	943.472,00
83000	Administración General	47.341,61	0,00	47.341,61
83002	Del Servicio de Autobuses	9.847,56	0,00	9.847,56
83003	Del Servicio de Estación	0,00	0,00	0,00
83004	Del Servicio de Instalaciones Deportivas	1.678,25	0,00	1.678,25
87000	Para gastos generales.	0,00	0,00	0,00
87010	Para gastos con financiación afectada.	0,00	0,00	0,00
TOTAL		180.187.759,87	1.168.144,42	179.019.615,45

EJERCICIO CORRIENTE

PRESUPUESTO DE INGRESOS

DEVOLUCIONES DE INGRESO

APLICACIÓN PRESUPUESTARIA	DESCRIPCION	PENDIENTE DE PAGO A 1 DE ENERO	MODIFICACIONES AL SALDO INICIAL Y ANULACIONES	RECONOCIDAS EN EL EJERCICIO	TOTAL DEVOLUCIONES RECONOCIDAS	PRESCRIPCIONES	PAGADAS EN EL EJERCICIO	PENDIENTES DE PAGO A 31 DE DICIEMBRE
10000	Impuesto sobre la renta de las personas	3.833,72	0,00	18.943,08	22.776,80	0,00	18.943,08	3.833,72
11200	Impuesto sobre bienes inmuebles de na	17,68	0,00	0,00	17,68	0,00	0,00	17,68
11300	Impuesto sobre bienes inmuebles caract	30.945,08	0,00	33.069,61	64.014,69	0,00	43.214,00	20.800,69
11500	Impuesto sobre vehículos	7.497,48	0,00	35.525,83	43.023,31	0,00	13.078,39	29.944,92
11600	Impuesto sobre el incremento valor de l	0,00	0,00	166.737,14	166.737,14	0,00	164.399,51	2.337,63
13000	Impuesto sobre Actividades Económic	4.013,62	0,00	22.057,09	26.070,71	0,00	23.808,82	2.261,89
21000	Impuesto sobre el valor añadido	259,42	0,00	68.340,84	68.600,26	0,00	68.340,84	259,42
22004	Impuesto sobre hidrocarburos.	-259,42	0,00	1.281,84	1.022,42	0,00	1.281,84	-259,42
29000	Impuesto sobre construcciones, instalac	59.955,42	0,00	11.819,40	71.774,82	0,00	21.179,53	50.595,29
30200	Recogida de basuras	3.353,96	0,00	26.344,05	29.698,01	0,00	27.580,90	2.117,11
30301	Tratamiento escombros Ecoparque	0,00	0,00	57.590,20	57.590,20	0,00	57.590,20	0,00
30901	Extinción de incendios	0,00	0,00	1.112,40	1.112,40	0,00	1.044,00	68,40
32100	Licencias urbanísticas	47,54	0,00	5.200,11	5.247,65	0,00	4.880,11	367,54
32500	Expedición de documentos	55,69	0,00	346,31	402,00	0,00	346,31	55,69
32901	Licencias de apertura de establecimient	600,40	0,00	320,60	921,00	0,00	600,40	320,60
32902	Permanencias y entradas en Estación d	0,00	0,00	18.597,10	18.597,10	0,00	18.597,10	0,00
32903	Entradas y salidas de viajeros Estación	0,00	0,00	54.115,15	54.115,15	0,00	54.115,15	0,00
33100	Entradas de vehículos y reserva aparca	1.086,45	0,00	9.247,07	10.333,52	0,00	8.940,68	1.392,84
33200	Tasas empresas suministradoras servici	0,00	0,00	487,13	487,13	0,00	487,13	0,00
33901	Puestos, barracas etc.	0,00	0,00	109,80	109,80	0,00	0,00	109,80
33904	Vallas, andamios y otros materiales	0,00	0,00	336,21	336,21	0,00	336,21	0,00
33905	Ocupaciones del subsuelo	16.916,98	0,00	0,00	16.916,98	0,00	0,00	16.916,98
34100	Animación comunitaria	25,00	0,00	162,00	187,00	0,00	25,00	162,00
34101	Ayuda a domicilio	28,98	0,00	354,80	383,78	0,00	0,00	383,78
34102	Teleasistencia	0,00	0,00	48,69	48,69	0,00	0,00	48,69
34105	Servicios comida, lavandería y respiro f	0,00	0,00	514,72	514,72	0,00	0,00	514,72
34200	Escuelas infantiles	0,00	0,00	73,70	73,70	0,00	73,70	0,00
34300	Cursos deportivos	0,00	0,00	3.078,28	3.078,28	0,00	1.751,65	1.326,63
36100	Ventas material inservible de servicios	9.769,27	0,00	0,00	9.769,27	0,00	0,00	9.769,27
36204	Impresos	0,00	0,00	15,30	15,30	0,00	15,30	0,00
38903	Obras e instalaciones a cargo de particu	15.832,59	0,00	0,00	15.832,59	0,00	15.832,59	0,00

EJERCICIO CORRIENTE**PRESUPUESTO DE INGRESOS****DEVOLUCIONES DE INGRESO**

APLICACIÓN PRESUPUESTARIA	DESCRIPCION	PENDIENTE DE PAGO A 1 DE ENERO	MODIFICACIONES AL SALDO INICIAL Y ANULACIONES	RECONOCIDAS EN EL EJERCICIO	TOTAL DEVOLUCIONES RECONOCIDAS	PRESCRIPCIONES	PAGADAS EN EL EJERCICIO	PENDIENTES DE PAGO A 31 DE DICIEMBRE
39120	Multas por infracciones de la Ordenanz	3.784,98	0,00	2.900,00	6.684,98	0,00	3.495,00	3.189,98
39190	Otras multas y sanciones.	788,97	0,00	380,63	1.169,60	0,00	414,41	755,19
39200	Recargos por declaración extemporáne	-0,36	0,00	3.235,15	3.234,79	0,00	3.229,97	4,82
39210	Recargo ejecutivo.	0,00	0,00	292,83	292,83	0,00	281,20	11,63
39211	Recargo de apremio.	1.649,91	0,00	10.332,36	11.982,27	0,00	10.269,93	1.712,34
39300	Intereses de demora	768,16	0,00	2.475,11	3.243,27	0,00	2.416,54	826,73
39900	Indeterminados	6,01	0,00	624,60	630,61	0,00	624,60	6,01
39901	Recursos eventuales.	65,96	0,00	0,00	65,96	0,00	0,00	65,96
39902	Costas de procedimientos	579,18	0,00	9.282,81	9.861,99	0,00	239,27	9.622,72
42010	Fondo Complementario de Financiació	-3.833,61	0,00	461.977,70	458.144,09	0,00	461.977,68	-3.833,59
42090	Otras transferencias corrientes de la Ad	0,00	0,00	66.082,19	66.082,19	0,00	66.082,19	0,00
45002	Transferencias corrientes en cumplimie	-1.479,13	0,00	62.365,69	60.886,56	0,00	62.365,69	-1.479,13
45050	Transferencias corrientes en cumplimie	0,00	0,00	6.805,56	6.805,56	0,00	6.805,56	0,00
45080	Otras subvenciones corrientes de la Ad	1.479,13	0,00	1.625,17	3.104,30	0,00	1.625,17	1.479,13
45500	De Comunidades Autónomas.	7.359,17	0,00	0,00	7.359,17	0,00	0,00	7.359,17
54101	De taquillas del servicio de estación	0,00	0,00	975,07	975,07	0,00	975,07	0,00
55001	Del Servicio de Estación	0,00	0,00	879,70	879,70	0,00	879,70	0,00
75000	Subvenciones afectas a la amortización	-7.359,17	0,00	0,00	-7.359,17	0,00	0,00	-7.359,17
TOTAL:		157.789,06	0,00	1.166.063,02	1.323.852,08	0,00	1.168.144,42	155.707,66

EJERCICIO CORRIENTE
PRESUPUESTO DE INGRESOS

COMPROMISOS DE INGRESO

APLICACIÓN PRESUPUESTARIA	DESCRIPCION	COMPROMISOS CONCERTADOS			COMPROMISOS REALIZADOS	COMPROMISOS PENDIENTES DE REALIZAR A 31 DE DICIEMBRE
		INCORPORADOS DE PPTO. CERRADOS	EN EL EJERCICIO	TOTAL		
10000	Impuesto sobre la renta de las personas físicas	0,00	0,00	0,00	0,00	0,00
11200	Impuesto sobre bienes inmuebles de natura. rústica	0,00	0,00	0,00	0,00	0,00
11300	Impuesto sobre bienes inmuebles caract. especiales	0,00	0,00	0,00	0,00	0,00
11400	Impuesto sobre B. Inmuebles caract. especiales	0,00	0,00	0,00	0,00	0,00
11500	Impuesto sobre vehículos	0,00	0,00	0,00	0,00	0,00
11600	Impuesto sobre el incremento valor de los terrenos	0,00	0,00	0,00	0,00	0,00
13000	Impuesto sobre Actividades Económicas	0,00	0,00	0,00	0,00	0,00
21000	Impuesto sobre el valor añadido	0,00	0,00	0,00	0,00	0,00
22000	Impuesto sobre el alcohol y bebidas derivadas.	0,00	0,00	0,00	0,00	0,00
22001	Impuesto sobre la cerveza.	0,00	0,00	0,00	0,00	0,00
22003	Impuesto sobre las labores del tabaco.	0,00	0,00	0,00	0,00	0,00
22004	Impuesto sobre hidrocarburos.	0,00	0,00	0,00	0,00	0,00
22006	Impuesto sobre productos intermedios.	0,00	0,00	0,00	0,00	0,00
29000	Impuesto sobre construcciones, instalac. y obras	0,00	0,00	0,00	0,00	0,00
30200	Recogida de basuras	0,00	0,00	0,00	0,00	0,00
30300	Tratamiento residuos vertedero	0,00	0,00	0,00	0,00	0,00
30301	Tratamiento escombros Ecomparque	0,00	0,00	0,00	0,00	0,00
30302	Recogida residuos sanitarios y perros	0,00	0,00	0,00	0,00	0,00
30303	Contenedores, recogida y tratamiento de envases	0,00	0,00	0,00	0,00	0,00
30304	Basuras Ecomparque	0,00	0,00	0,00	0,00	0,00
30901	Extinción de incendios	0,00	0,00	0,00	0,00	0,00
30902	Servicios Fúnebres	0,00	0,00	0,00	0,00	0,00
30903	Cesión de sepulturas y nichos	0,00	0,00	0,00	0,00	0,00
31300	Parques de recreo y análogos	0,00	0,00	0,00	0,00	0,00
31301	Instalaciones deportivas en general	0,00	0,00	0,00	0,00	0,00
31302	Plaza de toros	0,00	0,00	0,00	0,00	0,00
31303	Cuotas abonados instalaciones deportivas	0,00	0,00	0,00	0,00	0,00
32100	Licencias urbanísticas	0,00	0,00	0,00	0,00	0,00
32200	Cédulas de habitabilidad y licencias de primera oc	0,00	0,00	0,00	0,00	0,00

EJERCICIO CORRIENTE
PRESUPUESTO DE INGRESOS

COMPROMISOS DE INGRESO

APLICACIÓN PRESUPUESTARIA	DESCRIPCION	COMPROMISOS CONCERTADOS			COMPROMISOS REALIZADOS	COMPROMISOS PENDIENTES DE REALIZAR A 31 DE DICIEMBRE
		INCORPORADOS DE PPTO. CERRADOS	EN EL EJERCICIO	TOTAL		
32500	Expedición de documentos	0,00	0,00	0,00	0,00	0,00
32600	Recogida y depósito de vehículos	0,00	0,00	0,00	0,00	0,00
32900	Otras tasas	0,00	0,00	0,00	0,00	0,00
32901	Licencias de apertura de establecimientos	0,00	0,00	0,00	0,00	0,00
32902	Permanencias y entradas en Estación de Autobuses	0,00	0,00	0,00	0,00	0,00
32903	Entradas y salidas de viajeros Estación Autobuses	0,00	0,00	0,00	0,00	0,00
32904	Facturaciones y almacenajes	0,00	0,00	0,00	0,00	0,00
32905	Matrimonios civiles	0,00	0,00	0,00	0,00	0,00
32906	Serv. especiales espct. públicos, transp. y carav.	0,00	0,00	0,00	0,00	0,00
32907	Inspección de vehículos, aparatos e instalaciones	0,00	0,00	0,00	0,00	0,00
32908	Lonjas y mercados	0,00	0,00	0,00	0,00	0,00
33000	Estacionamiento de vehículos	0,00	0,00	0,00	0,00	0,00
33100	Entradas de vehículos y reserva aparcamientos	0,00	0,00	0,00	0,00	0,00
33200	Tasas empresas suministradoras servicios	0,00	0,00	0,00	0,00	0,00
33300	Tasas empresas explot. servicios teleco. móviles	0,00	0,00	0,00	0,00	0,00
33500	Mesas y sillas	0,00	0,00	0,00	0,00	0,00
33600	Tasa ocupación vía pea. con susp. temporal tráfico	0,00	0,00	0,00	0,00	0,00
33800	Compensaciones (telefónica)	0,00	0,00	0,00	0,00	0,00
33900	Quioscos y cristaleras	0,00	0,00	0,00	0,00	0,00
33901	Puestos, barracas etc.	0,00	0,00	0,00	0,00	0,00
33902	Portadas, escaparates y vitrinas	0,00	0,00	0,00	0,00	0,00
33903	Utilización de columnas con carteles y otros	0,00	0,00	0,00	0,00	0,00
33904	Vallas, andamios y otros materiales	0,00	0,00	0,00	0,00	0,00
33905	Ocupaciones del subsuelo	0,00	0,00	0,00	0,00	0,00
34100	Animación comunitaria	0,00	0,00	0,00	0,00	0,00
34101	Ayuda a domicilio	0,00	0,00	0,00	0,00	0,00
34102	Teleasistencia	0,00	0,00	0,00	0,00	0,00
34103	Aulas tercera edad	0,00	0,00	0,00	0,00	0,00
34104	Centros cuidado infancia	0,00	0,00	0,00	0,00	0,00

EJERCICIO CORRIENTE
PRESUPUESTO DE INGRESOS

COMPROMISOS DE INGRESO

APLICACIÓN PRESUPUESTARIA	DESCRIPCION	COMPROMISOS CONCERTADOS			COMPROMISOS REALIZADOS	COMPROMISOS PENDIENTES DE REALIZAR A 31 DE DICIEMBRE
		INCORPORADOS DE PPTO. CERRADOS	EN EL EJERCICIO	TOTAL		
34105	Servicios comida, lavandería y respiro familiar.	0,00	0,00	0,00	0,00	0,00
34106	Huertos de Ocio	0,00	0,00	0,00	0,00	0,00
34107	Campamento Urbano	0,00	0,00	0,00	0,00	0,00
34200	Escuelas infantiles	0,00	0,00	0,00	0,00	0,00
34300	Cursos deportivos	0,00	0,00	0,00	0,00	0,00
34500	Transportes urbanos	0,00	0,00	0,00	0,00	0,00
34501	Tarjetas sin contacto	0,00	0,00	0,00	0,00	0,00
34502	Tarjetas bicibur	0,00	0,00	0,00	0,00	0,00
34900	Otros precios púb.-Serv.General	0,00	0,00	0,00	0,00	0,00
34901	Otros precios púb.Benef.actv.econ.	0,00	0,00	0,00	0,00	0,00
35100	contribuciones especiales servicios	0,00	0,00	0,00	0,00	0,00
36100	Ventas material inservible de servicios generales	0,00	0,00	0,00	0,00	0,00
36204	Impresos	0,00	0,00	0,00	0,00	0,00
38000	Reintegros de subvenciones	0,00	0,00	0,00	0,00	0,00
38900	Otros reintegros de operaciones corrientes.	0,00	0,00	0,00	0,00	0,00
38901	Gastos del censo electoral	0,00	0,00	0,00	0,00	0,00
38903	Obras e instalaciones a cargo de particulares(Gral	0,00	0,00	0,00	0,00	0,00
38904	Obras e instalaciones a cargo particulares Aguas	0,00	0,00	0,00	0,00	0,00
39100	Multas por infracciones urbanísticas.	0,00	0,00	0,00	0,00	0,00
39120	Multas por infracciones de la Ordenanza de circula	0,00	0,00	0,00	0,00	0,00
39190	Otras multas y sanciones.	0,00	0,00	0,00	0,00	0,00
39200	Recargos por declaración extemporánea sin requerim	0,00	0,00	0,00	0,00	0,00
39210	Recargo ejecutivo.	0,00	0,00	0,00	0,00	0,00
39211	Recargo de apremio.	0,00	0,00	0,00	0,00	0,00
39300	Intereses de demora	0,00	0,00	0,00	0,00	0,00
39620	Ingresos por actuaciones de urbanización	0,00	0,00	0,00	0,00	0,00
39900	Indeterminados	0,00	0,00	0,00	0,00	0,00
39901	Recursos eventuales.	0,00	0,00	0,00	0,00	0,00
39902	Costas de procedimientos	0,00	0,00	0,00	0,00	0,00

EJERCICIO CORRIENTE
PRESUPUESTO DE INGRESOS

COMPROMISOS DE INGRESO

APLICACIÓN PRESUPUESTARIA	DESCRIPCION	COMPROMISOS CONCERTADOS			COMPROMISOS REALIZADOS	COMPROMISOS PENDIENTES DE REALIZAR A 31 DE DICIEMBRE
		INCORPORADOS DE PPTO. CERRADOS	EN EL EJERCICIO	TOTAL		
39903	Indemnizaciones daños patrimonio municipal	0,00	0,00	0,00	0,00	0,00
39904	Obras e instalaciones a cargo de particulares	0,00	0,00	0,00	0,00	0,00
39905	Ejecuciones Subsidiarias	0,00	0,00	0,00	0,00	0,00
42010	Fondo Complementario de Financiación.	0,00	0,00	0,00	0,00	0,00
42020	Compensación por beneficios fiscales.	0,00	0,00	0,00	0,00	0,00
42090	Otras transferencias corrientes de la Administraci	0,00	0,00	0,00	0,00	0,00
42190	De otros Organismos Autónomos y Agencias.	0,00	2.672,30	2.672,30	0,00	2.672,30
45002	Transferencias corrientes en cumplimiento de conve	0,00	229.420,75	229.420,75	0,00	229.420,75
45030	Transferencias corrientes en cumplimiento de conve	0,00	28.403,25	28.403,25	0,00	28.403,25
45050	Transferencias corrientes en cumplimiento de conve	0,00	0,00	0,00	0,00	0,00
45080	Otras subvenciones corrientes de la Administración	0,00	0,00	0,00	0,00	0,00
46100	Otras transferencias	0,00	0,00	0,00	0,00	0,00
49000	Fondo Social Europeo	0,00	0,00	0,00	0,00	0,00
49700	Otras transferencias de la U.E	0,00	0,00	0,00	0,00	0,00
49900	Otras transf.exterior excluyendo U.E	0,00	0,00	0,00	0,00	0,00
52000	Cuentas de bancos y Cajas de Ahorro.	0,00	0,00	0,00	0,00	0,00
54100	De la corporación	0,00	0,00	0,00	0,00	0,00
54101	De taquillas del servicio de estación	0,00	0,00	0,00	0,00	0,00
54102	Del servicio de instalaciones deportivas	0,00	0,00	0,00	0,00	0,00
55000	Del Servicio de Autobuses	0,00	0,00	0,00	0,00	0,00
55001	Del Servicio de Estación	0,00	0,00	0,00	0,00	0,00
55002	Del Servicio de Instalaciones Deportivas	0,00	0,00	0,00	0,00	0,00
55004	Carburantes	0,00	0,00	0,00	0,00	0,00
55005	Concesiones Administrativas Ayuntamiento	0,00	0,00	0,00	0,00	0,00
55100	Concesiones Administrativas Nichos y Sepulturas	0,00	0,00	0,00	0,00	0,00
55200	Derechos de superficie con contraprestación períod	0,00	0,00	0,00	0,00	0,00
55400	Producto de explotaciones forestales.	0,00	0,00	0,00	0,00	0,00
55901	Sesión de bienes demaniales Aguas de Burgos SA	0,00	0,00	0,00	0,00	0,00
59901	Indemnización responsabilidad contractual	0,00	0,00	0,00	0,00	0,00

EJERCICIO CORRIENTE
PRESUPUESTO DE INGRESOS

COMPROMISOS DE INGRESO

APLICACIÓN PRESUPUESTARIA	DESCRIPCION	COMPROMISOS CONCERTADOS			COMPROMISOS REALIZADOS	COMPROMISOS PENDIENTES DE REALIZAR A 31 DE DICIEMBRE
		INCORPORADOS DE PPTO. CERRADOS	EN EL EJERCICIO	TOTAL		
59902	Indemnización incautación fianzas	0,00	0,00	0,00	0,00	0,00
60300	Venta parcelas patrimonio pco. del suelo	0,00	0,00	0,00	0,00	0,00
72000	Por las que se produjeron en 2010	0,00	0,00	0,00	0,00	0,00
72190	De otros Organismos Autónomos y agencias.	0,00	0,00	0,00	0,00	0,00
74100	Transf.de capital a SSMM de la Entidad Local	0,00	0,00	0,00	0,00	0,00
75080	Otras transferencias de capital de la Administraci	0,00	0,00	0,00	0,00	0,00
78000	De familias e instituciones sin fines de lucro.	0,00	0,00	0,00	0,00	0,00
79100	Del fondo de desarrollo regional	0,00	0,00	0,00	0,00	0,00
83000	Administración General	0,00	0,00	0,00	0,00	0,00
83002	Del Servicio de Autobuses	0,00	0,00	0,00	0,00	0,00
83003	Del Servicio de Estación	0,00	0,00	0,00	0,00	0,00
83004	Del Servicio de Instalaciones Deportivas	0,00	0,00	0,00	0,00	0,00
87000	Para gastos generales.	0,00	0,00	0,00	0,00	0,00
87010	Para gastos con financiación afectada.	0,00	0,00	0,00	0,00	0,00
	TOTAL	0,00	260.496,30	260.496,30	0,00	260.496,30

EJERCICIOS CERRADOS**OBLIGACIONES DE PRESUPUESTOS CERRADOS**EJERCICIO **2007**

APLICACIÓN PRESUPUESTARIA	DESCRIPCION	OBLIGACIONES PENDIENTES DE PAGO A 1 DE ENERO	MODIFICACIONES SALDO INICIAL Y ANULACIONES	TOTAL OBLIGACIONES	PRESCRIPCIONES	PAGOS REALIZADOS	OBLIGACIONES PENDIENTES DE PAGO A 31 DE DICIEMBRE
01 22301 22608	Proteccion civil. Gastos especiales	161,82	0,00	161,82	0,00	0,00	161,82
01 99902 600	Admón General Inversiones en terrenos	16.250,00	0,00	16.250,00	0,00	0,00	16.250,00
07 431 77004	Mercados. Mercabastosur	36.620,00	0,00	36.620,00	0,00	0,00	36.620,00
08 99908 480	Prom y reinser social.Atenc Benéficas y Asistencia	773,64	0,00	773,64	0,00	0,00	773,64
TOTAL AÑO:		53.805,46	0,00	53.805,46	0,00	0,00	53.805,46

EJERCICIOS CERRADOS**OBLIGACIONES DE PRESUPUESTOS CERRADOS**EJERCICIO **2008**

APLICACIÓN PRESUPUESTARIA	DESCRIPCION	OBLIGACIONES PENDIENTES DE PAGO A 1 DE ENERO	MODIFICACIONES SALDO INICIAL Y ANULACIONES	TOTAL OBLIGACIONES	PRESCRIPCIONES	PAGOS REALIZADOS	OBLIGACIONES PENDIENTES DE PAGO A 31 DE DICIEMBRE
01 493 22608	Consumo. Junta Arbitral de Consumo	128,49	0,00	128,49	0,00	0,00	128,49
01 912 23000	Organos de Gobierno. Dietas de cargos electivos	90,06	0,00	90,06	0,00	0,00	90,06
01 99902 22602	Admón General Publicidad y propaganda	34,00	0,00	34,00	0,00	0,00	34,00
01 99902 22604	Admón General Jurídicos	0,04	0,00	0,04	0,00	0,00	0,04
01 99902 22699	Admón General Gastos especiales	50,00	0,00	50,00	0,00	0,00	50,00
01 99902 600	Admón General Inversiones en terrenos	37.453,91	0,00	37.453,91	0,00	0,00	37.453,91
01 99904 22699	Obras y servicios. Gastos especiales	2.689,68	0,00	2.689,68	0,00	0,00	2.689,68
01 99911 22699	Admón financiera. Gastos especiales	1.142,36	0,00	1.142,36	0,00	0,00	1.142,36
06 99906 16000	I. Deportivas. Seg.Social Empresa	160,45	0,00	160,45	0,00	0,00	160,45
TOTAL AÑO:		41.748,99	0,00	41.748,99	0,00	0,00	41.748,99

EJERCICIOS CERRADOS**OBLIGACIONES DE PRESUPUESTOS CERRADOS**EJERCICIO **2009**

APLICACIÓN PRESUPUESTARIA	DESCRIPCION	OBLIGACIONES PENDIENTES DE PAGO A 1 DE ENERO	MODIFICACIONES SALDO INICIAL Y ANULACIONES	TOTAL OBLIGACIONES	PRESCRIPCIONES	PAGOS REALIZADOS	OBLIGACIONES PENDIENTES DE PAGO A 31 DE DICIEMBRE
01 211 16105	Pens. y otras prestaciones. Pensio a cargo entidad	72,12	0,00	72,12	0,00	0,00	72,12
01 313 22699	Escuela municipal de salud. Gastos especiales	1.400,00	0,00	1.400,00	0,00	0,00	1.400,00
01 912 22601	Organos Gobierno. Atenc protocolarias y representa	101,86	0,00	101,86	0,00	0,00	101,86
01 912 23000	Organos de Gobierno. Dietas de cargos electivos	326,22	0,00	326,22	0,00	0,00	326,22
01 912 23100	Organos de Gobierno. Locomoción cargos electivos	1.044,84	0,00	1.044,84	0,00	0,00	1.044,84
02 161 100	Aguas. Retribuciones basicas y otras	500,00	0,00	500,00	0,00	0,00	500,00
07 431 22699	Mercados. Gastos especiales	485,00	0,00	485,00	0,00	0,00	485,00
07 493 22608	Consumo. Junta Arbiral de Consumo	128,27	0,00	128,27	0,00	0,00	128,27
08 99908 480	Prom y reinser social.Atenc Benéficas y Asistencia	674,10	0,00	674,10	0,00	0,00	674,10
TOTAL AÑO:		4.732,41	0,00	4.732,41	0,00	0,00	4.732,41

EJERCICIOS CERRADOS**OBLIGACIONES DE PRESUPUESTOS CERRADOS**EJERCICIO **2010**

APLICACIÓN PRESUPUESTARIA	DESCRIPCION	OBLIGACIONES PENDIENTES DE PAGO A 1 DE ENERO	MODIFICACIONES SALDO INICIAL Y ANULACIONES	TOTAL OBLIGACIONES	PRESCRIPCIONES	PAGOS REALIZADOS	OBLIGACIONES PENDIENTES DE PAGO A 31 DE DICIEMBRE
01 920 16000	Administración General. Seguridad Social	938,18	0,00	938,18	0,00	0,00	938,18
02 161 233	Indemnizaciones asistencia a Consejos	200,00	0,00	200,00	0,00	0,00	200,00
03 440 359	Admón.Gral. transporte. Otros gastos financieros	0,03	0,00	0,03	0,00	0,00	0,03
05 443 22699	Estación autobuses. Otros gastos diversos	29,00	0,00	29,00	0,00	0,00	29,00
07 493 22608	Oficinas defensa al consumid. Junta arbitral consu	43,83	0,00	43,83	0,00	0,00	43,83
TOTAL AÑO:		1.211,04	0,00	1.211,04	0,00	0,00	1.211,04

EJERCICIOS CERRADOS**OBLIGACIONES DE PRESUPUESTOS CERRADOS**EJERCICIO **2011**

APLICACIÓN PRESUPUESTARIA	DESCRIPCION	OBLIGACIONES PENDIENTES DE PAGO A 1 DE ENERO	MODIFICACIONES SALDO INICIAL Y ANULACIONES	TOTAL OBLIGACIONES	PRESCRIPCIONES	PAGOS REALIZADOS	OBLIGACIONES PENDIENTES DE PAGO A 31 DE DICIEMBRE
01 459 60900	Otras infraestructuras.Otras inversiones nuevas in	383.081,88	0,00	383.081,88	0,00	0,00	383.081,88
01 920 22604	Administración General. Juridicos, contenciosos	226,68	0,00	226,68	0,00	0,00	226,68
01 920 22699	Administracion General. Otros gastos diverso	1.502,53	0,00	1.502,53	0,00	0,00	1.502,53
01 927 22699	Informática. Otros gastos diversos	585,19	0,00	585,19	0,00	0,00	585,19
03 440 359	Admón.Gral. transporte. Otros gastos financieros	534,09	0,00	534,09	0,00	0,00	534,09
06 342 233	Indemnizaciones asistencia a Consejos	354,60	0,00	354,60	0,00	0,00	354,60
TOTAL AÑO:		386.284,97	0,00	386.284,97	0,00	0,00	386.284,97

EJERCICIOS CERRADOS**OBLIGACIONES DE PRESUPUESTOS CERRADOS**EJERCICIO **2012**

APLICACIÓN PRESUPUESTARIA	DESCRIPCION	OBLIGACIONES PENDIENTES DE PAGO A 1 DE ENERO	MODIFICACIONES SALDO INICIAL Y ANULACIONES	TOTAL OBLIGACIONES	PRESCRIPCIONES	PAGOS REALIZADOS	OBLIGACIONES PENDIENTES DE PAGO A 31 DE DICIEMBRE
01 130 22103	Seguridad y proteccion civil.Combustibles y carbur	62.734,05	0,00	62.734,05	0,00	44.189,97	18.544,08
01 135 22103	Servic.extinc.de incendios. Combustibles y carbura	13.071,62	0,00	13.071,62	0,00	9.293,82	3.777,80
01 211 16105	Pensiones. Pensiones a cargo de la Entidad Local	18,03	0,00	18,03	0,00	0,00	18,03
01 920 16009	Admón.Gral. Otras cuotas	129,78	0,00	129,78	0,00	0,00	129,78
01 920 22103	Administración General. Combustibles y carburantes	38.349,17	0,00	38.349,17	0,00	28.277,39	10.071,78
01 920 22603	Administración general.Publicación diario oficial	849,41	0,00	849,41	0,00	0,00	849,41
03 440 22103	Admón.Gral. transporte. Combustibles y carburantes	101,84	0,00	101,84	0,00	66,54	35,30
06 342 22103	Instalaciones deprotivas. Combustibles y carburant	3.941,40	0,00	3.941,40	0,00	3.056,85	884,55
06 342 23020	Instalaciones deportivas. Dietas del personal	37,40	0,00	37,40	0,00	0,00	37,40
06 342 23120	Instalaciones deportivas.Locomoc.personal no direc	97,50	0,00	97,50	0,00	0,00	97,50
08 337 22699	Ocio y tiempo libre. Otros gastos diversos	50,50	0,00	50,50	0,00	0,00	50,50
TOTAL AÑO:		119.380,70	0,00	119.380,70	0,00	84.884,57	34.496,13

EJERCICIOS CERRADOS**OBLIGACIONES DE PRESUPUESTOS CERRADOS**EJERCICIO **2013**

APLICACIÓN PRESUPUESTARIA	DESCRIPCION	OBLIGACIONES PENDIENTES DE PAGO A 1 DE ENERO	MODIFICACIONES SALDO INICIAL Y ANULACIONES	TOTAL OBLIGACIONES	PRESCRIPCIONES	PAGOS REALIZADOS	OBLIGACIONES PENDIENTES DE PAGO A 31 DE DICIEMBRE
01 330 48904	Admón.Gral.Cultura. Fundación Proyecta Burgos	145.500,00	0,00	145.500,00	0,00	0,00	145.500,00
01 920 22604	Administración General. Jurídicos, contenciosos	2.896,09	0,00	2.896,09	0,00	2.896,09	0,00
01 922 48900	Org institucional EELL. Asoc Plan Estratégico CB	136.501,30	0,00	136.501,30	0,00	0,00	136.501,30
01 922 48950	Org institucional EELL. Fundación Silos	9.000,00	0,00	9.000,00	0,00	0,00	9.000,00
03 440 22708	Admón.Gral. transporte. Serv. recaudac. favor enti	0,06	0,00	0,06	0,00	0,00	0,06
05 442 22103	Infraestructuras transporte. Combustibles y carbur	224.292,13	0,00	224.292,13	0,00	224.292,13	0,00
06 341 48912	Promoc.y fomento del deporte. Otras subvenciones	12.856,85	0,00	12.856,85	0,00	12.856,85	0,00
TOTAL AÑO:		531.046,43	0,00	531.046,43	0,00	240.045,07	291.001,36

EJERCICIOS CERRADOS

OBLIGACIONES DE PRESUPUESTOS CERRADOS

EJERCICIO **2014**

APLICACIÓN PRESUPUESTARIA	DESCRIPCION	OBLIGACIONES PENDIENTES DE PAGO A 1 DE ENERO	MODIFICACIONES SALDO INICIAL Y ANULACIONES	TOTAL OBLIGACIONES	PRESCRIPCIONES	PAGOS REALIZADOS	OBLIGACIONES PENDIENTES DE PAGO A 31 DE DICIEMBRE
01 011 310	Deuda pública. Intereses	46.075,17	0,00	46.075,17	0,00	46.075,17	0,00
01 011 913	Deuda pública. Amort.prést. a L/P de entes fuera s	700.000,00	0,00	700.000,00	0,00	700.000,00	0,00
01 130 16200	Seguridad y protección civil. Formación personal	5.000,00	0,00	5.000,00	0,00	5.000,00	0,00
01 130 213	Seguridad y protecc civil. Maquinaria, instalacion	3.888,84	0,00	3.888,84	0,00	3.888,84	0,00
01 130 22104	Seguridad y proteccion civil.Vestuario	58.417,41	0,00	58.417,41	0,00	58.417,41	0,00
01 130 22699	Seguridad y proteccion civil. Otros gastos diverso	1.114,02	0,00	1.114,02	0,00	1.114,02	0,00
01 130 22700	Seguridad y proteccion civil. Limpieza y aseo	26.594,82	0,00	26.594,82	0,00	26.594,82	0,00
01 130 22709	Seguridad proteccion civil. Recogida vehículos	62.032,90	0,00	62.032,90	0,00	62.032,90	0,00
01 130 623	Seguridad y proteccion civil. Maquinaria, instalac	3.192,68	0,00	3.192,68	0,00	3.192,68	0,00
01 130 624	Seguridad. Elementos de transporte	35.900,00	0,00	35.900,00	0,00	35.900,00	0,00
01 130 625	Seguridad y protección civil. Mobiliario	13.300,32	0,00	13.300,32	0,00	13.300,32	0,00
01 133 22714	Ordenac. del tráfico y estac. Señalización horizon	57.671,71	0,00	57.671,71	0,00	57.671,71	0,00
01 133 22728	Ordenac. del tráfico y estac. Servicio Parkmusa	12.547,81	0,00	12.547,81	0,00	12.547,81	0,00
01 133 623	Orden tráfico y estac Maquinaria, instalaciones	21.779,94	0,00	21.779,94	0,00	21.779,94	0,00
01 134 22699	Protección civil. Otros gastos diversos	3.041,26	0,00	3.041,26	0,00	863,26	2.178,00
01 135 212	Servic.extinc.de incendios. Edificios y o.construc	272,61	0,00	272,61	0,00	272,61	0,00
01 135 22103	Servic.extinc.de incendios. Combustibles y carbura	206,18	0,00	206,18	0,00	206,18	0,00
01 135 22199	Servic.extinc.de incendios. Otros suministros	308,55	0,00	308,55	0,00	308,55	0,00
01 135 22699	Servic.extinc.de incendios. Otros gastos diversos	3.217,52	0,00	3.217,52	0,00	3.217,52	0,00
01 135 625	Servicio extinción incendios. Mobiliario	4.972,69	0,00	4.972,69	0,00	4.972,69	0,00
01 151 681	Otras infraestructuras. Terrenos y bienes naturale	129.781,82	0,00	129.781,82	0,00	129.781,82	0,00
01 151 689	Urbanismo. Otros gastos inv bienes patrimoniales	53,73	0,00	53,73	0,00	53,73	0,00
01 155 22199	Vías Públicas. Otros suministros	221,67	0,00	221,67	0,00	221,67	0,00
01 155 61900	Vías públicas. Otras invers. de reposic. en infrae	54.412,62	0,00	54.412,62	0,00	35.456,33	18.956,29
01 155 61907	Vías públicas. Infraestructuras	260.247,39	0,00	260.247,39	0,00	259.781,76	465,63
01 155 623	Vias públicas. Maquinaria, instalac. y utillaje	6.001,60	0,00	6.001,60	0,00	6.001,60	0,00
01 162 22701	Recogida, eliminación y tratamiento.Seguridad	7.489,90	0,00	7.489,90	0,00	7.489,90	0,00
01 162 22717	Recogida, eliminac. y tratam. residuos.Vert.Abajas	419.513,49	0,00	419.513,49	0,00	419.513,49	0,00
01 162 22718	Recogida, eliminac. y tratam. resid.Explot.biometa	90.795,69	0,00	90.795,69	0,00	90.795,69	0,00
01 162 22736	Recogida residuos. Gestión Puntos Limpios	54.482,12	0,00	54.482,12	0,00	54.482,12	0,00

EJERCICIOS CERRADOS

OBLIGACIONES DE PRESUPUESTOS CERRADOS

EJERCICIO **2014**

APLICACIÓN PRESUPUESTARIA	DESCRIPCION	OBLIGACIONES PENDIENTES DE PAGO A 1 DE ENERO	MODIFICACIONES SALDO INICIAL Y ANULACIONES	TOTAL OBLIGACIONES	PRESCRIPCIONES	PAGOS REALIZADOS	OBLIGACIONES PENDIENTES DE PAGO A 31 DE DICIEMBRE
01 163 22199	Limpieza viaria. Otros suministros	14.946,40	0,00	14.946,40	0,00	14.946,40	0,00
01 164 22104	Cementerio. Vestuario	241,64	0,00	241,64	0,00	241,64	0,00
01 164 22199	Cementerio. Otros suministros.	4.235,55	0,00	4.235,55	0,00	4.235,55	0,00
01 164 22710	Cementerio. Servicios de conservación y mantenimie	4.515,99	0,00	4.515,99	0,00	4.515,99	0,00
01 165 22100	Alumbrado público energía eléctrica	333.345,22	0,00	333.345,22	0,00	333.345,22	0,00
01 170 16009	Admón.Gral del Medio Ambiente. Otras cuotas	6.525,00	0,00	6.525,00	0,00	6.525,00	0,00
01 170 16200	Admón. Gral.Medio Ambi. Formación personal	2.000,00	0,00	2.000,00	0,00	2.000,00	0,00
01 170 203	Medio Ambiente. Arrendamiento maquinaria,instalacio	7.487,24	0,00	7.487,24	0,00	7.487,24	0,00
01 170 210	Admón. gral del medio ambiente. Otros gastos diver	2.265,98	0,00	2.265,98	0,00	2.265,98	0,00
01 170 22104	Admón. Gral. Medio Ambiente.Vestuario	21.660,83	0,00	21.660,83	0,00	21.660,83	0,00
01 170 22199	Medio Ambiente. Otros suministros	4.392,98	0,00	4.392,98	0,00	4.392,98	0,00
01 170 22699	Admón. gral del medio ambiente. Otros gastos diver	28.027,34	0,00	28.027,34	0,00	28.027,34	0,00
01 170 22700	Admón. gral del medio ambiente. Limpieza y aseo	152,29	0,00	152,29	0,00	152,29	0,00
01 170 22710	Admon Gral de Medio Ambiente. Coservación y manten	35.298,46	0,00	35.298,46	0,00	35.298,46	0,00
01 170 61900	Admón. gral del medio amb.Otras inv.reposic.en inf	57.575,39	0,00	57.575,39	0,00	57.575,39	0,00
01 171 203	Medio Ambiente. Arrendamiento maquinaria,instalacio	1.082,95	0,00	1.082,95	0,00	1.082,95	0,00
01 171 22199	Parques y jardines. Otros suministros	870,44	0,00	870,44	0,00	651,36	219,08
01 171 22710	Parques y jardines. Conservac. y mantenimientos	436.448,28	0,00	436.448,28	0,00	436.448,28	0,00
01 171 60901	Parques y jardines. Obra nueva y mobiliario urbano	109.524,72	0,00	109.524,72	0,00	109.524,72	0,00
01 211 16105	Pensiones. Pensiones a cargo de la Entidad Local	54,09	0,00	54,09	0,00	54,09	0,00
01 221 16204	Otras prestaciones empleados. Acción social	6.193,49	0,00	6.193,49	0,00	6.193,49	0,00
01 221 16205	Otras prestaciones economicas empleados. Seguros	372.990,64	0,00	372.990,64	0,00	372.990,64	0,00
01 313 213	Acciones púb.relativas a la salud. Maquin,instalac	108,90	0,00	108,90	0,00	108,90	0,00
01 313 22699	Acciones púb.relativas a la salud. Otros gtos dive	8.322,62	0,00	8.322,62	0,00	8.322,62	0,00
01 313 22701	Acciones públicas realitivas a la salud. Seguridad	6.605,64	0,00	6.605,64	0,00	6.605,64	0,00
01 313 48910	Acciones púb.relativas a la salud. Otras subvencio	16.440,53	0,00	16.440,53	0,00	16.440,53	0,00
01 320 212	Admón.gral de educación. Edific.y otras construcci	3.010,46	0,00	3.010,46	0,00	2.994,58	15,88
01 320 213	Admón.gral de educación. Maquinar, instalac y util	5.829,54	0,00	5.829,54	0,00	5.829,54	0,00
01 320 22102	Admón.gral de educación. Gas	53.255,02	0,00	53.255,02	0,00	0,00	53.255,02
01 320 22700	Admón.gral de educación. Limpieza y aseo	1.176,12	0,00	1.176,12	0,00	1.176,12	0,00

EJERCICIOS CERRADOS

OBLIGACIONES DE PRESUPUESTOS CERRADOS

EJERCICIO **2014**

APLICACIÓN PRESUPUESTARIA	DESCRIPCION	OBLIGACIONES PENDIENTES DE PAGO A 1 DE ENERO	MODIFICACIONES SALDO INICIAL Y ANULACIONES	TOTAL OBLIGACIONES	PRESCRIPCIONES	PAGOS REALIZADOS	OBLIGACIONES PENDIENTES DE PAGO A 31 DE DICIEMBRE
01 323 41001	Promoción educativa. Escuelas de Relac.Laborales	150.000,00	0,00	150.000,00	0,00	150.000,00	0,00
01 330 41002	Admon. Gral Cultura. Instituto Municipal de Cultur	3.232.600,01	0,00	3.232.600,01	0,00	3.232.600,01	0,00
01 330 71002	Admon. Gral Cultura. A IMCT	19.896,48	0,00	19.896,48	0,00	19.896,48	0,00
01 422 22199	Industria. Otros suministros	2.925,46	0,00	2.925,46	0,00	2.925,46	0,00
01 422 22602	Industria.Publicidad y propaganda	27.927,72	0,00	27.927,72	0,00	27.927,72	0,00
01 422 22606	Industria. Reuniones, conferencias y cursos	20.984,20	0,00	20.984,20	0,00	20.984,20	0,00
01 422 48904	Industria. A instituciones sin fines lucrativos	15.000,00	0,00	15.000,00	0,00	0,00	15.000,00
01 433 22701	Desarrollo Empresarial. Seguridad	65.906,88	0,00	65.906,88	0,00	65.906,88	0,00
01 442 22701	Infraestructuras transporte. Seguridad	18.712,83	0,00	18.712,83	0,00	18.712,83	0,00
01 450 41003	Admon. Gral Infraestructuras. Fomento	1.141.111,12	0,00	1.141.111,12	0,00	1.141.111,12	0,00
01 450 71003	Admon. Gral Infraestructuras. Fomento	188.218,69	0,00	188.218,69	0,00	188.218,69	0,00
01 459 210	Otras infraestructuras. Infraestructuras y bienes	17.840,13	0,00	17.840,13	0,00	17.840,13	0,00
01 459 61900	Fomento.Otras inv.reposición de infraestructuras	152.549,99	0,00	152.549,99	0,00	152.549,99	0,00
01 459 61901	Otras infraestructuras. Redacción proyectos y asis	23.217,19	0,00	23.217,19	0,00	23.217,19	0,00
01 491 22710	Sociedad de la información. Conservac. y manteni	16.378,52	0,00	16.378,52	0,00	16.378,52	0,00
01 912 16000	Órganos de gobierno. Seguridad social	8.461,96	0,00	8.461,96	0,00	0,00	8.461,96
01 912 48901	Órganos de gobierno. Grupos políticos	3.312,00	0,00	3.312,00	0,00	3.312,00	0,00
01 920 16009	Admón.Gral. Otras cuotas	15.592,32	0,00	15.592,32	0,00	15.592,32	0,00
01 920 16200	Admon. Gral. Formación personal	1.150,00	0,00	1.150,00	0,00	1.150,00	0,00
01 920 202	Admon. General. Arrendamiento edificios	9.389,60	0,00	9.389,60	0,00	9.389,60	0,00
01 920 212	Admón.Gral. Edificios y otras construcciones	28.152,30	0,00	28.152,30	0,00	28.131,27	21,03
01 920 213	Admón. Gral. Maquinaria, instalaciones y utillaje	30.260,02	0,00	30.260,02	0,00	30.260,02	0,00
01 920 214	Admon. Gral. Elementos de transporte	19.920,25	0,00	19.920,25	0,00	19.920,25	0,00
01 920 22000	Administracion General. Ordianrio no inventariable	3.258,56	0,00	3.258,56	0,00	3.258,56	0,00
01 920 22100	Administración General. Energía Electrica	44.226,86	0,00	44.226,86	0,00	44.226,86	0,00
01 920 22102	Administración General. Gas	1.586,26	0,00	1.586,26	0,00	0,00	1.586,26
01 920 22104	Administración General.Vestuario	60.301,78	0,00	60.301,78	0,00	60.301,78	0,00
01 920 22199	Administración General. Otros suministros	2.684,59	0,00	2.684,59	0,00	2.684,59	0,00
01 920 22201	Administración General. Postales	58.986,08	0,00	58.986,08	0,00	58.986,08	0,00
01 920 22603	Administración general.Publicación diario oficial	1.366,00	0,00	1.366,00	0,00	0,00	1.366,00

EJERCICIOS CERRADOS

OBLIGACIONES DE PRESUPUESTOS CERRADOS

EJERCICIO **2014**

APLICACIÓN PRESUPUESTARIA	DESCRIPCION	OBLIGACIONES PENDIENTES DE PAGO A 1 DE ENERO	MODIFICACIONES SALDO INICIAL Y ANULACIONES	TOTAL OBLIGACIONES	PRESCRIPCIONES	PAGOS REALIZADOS	OBLIGACIONES PENDIENTES DE PAGO A 31 DE DICIEMBRE
01 920 22604	Administración General. Juridicos, contenciosos	7.126,37	0,00	7.126,37	0,00	7.126,37	0,00
01 920 22699	Administración General. Otros gastos diverso	2.232,24	0,00	2.232,24	0,00	2.232,24	0,00
01 920 22700	Administración General. Limpieza y aseo	49.960,56	0,00	49.960,56	0,00	49.960,56	0,00
01 920 22701	Administración General. Seguridad	24.184,97	0,00	24.184,97	0,00	24.184,97	0,00
01 920 22715	Administración General. Megafonias	8.526,48	0,00	8.526,48	0,00	8.526,48	0,00
01 920 23020	Administración General. Del personal no directivo	620,97	0,00	620,97	0,00	620,97	0,00
01 920 23120	Administración General. Del personal no directivo.	357,96	0,00	357,96	0,00	357,96	0,00
01 920 623	Administración Gral. Maquinaria, instalaciones	10.147,76	0,00	10.147,76	0,00	10.147,76	0,00
01 920 632	Admon. General. Remodelación Edificios y otras con	11.034,96	0,00	11.034,96	0,00	11.034,96	0,00
01 922 22602	Org. Institucional EELL. Publicidad y propaganda	1.031,20	0,00	1.031,20	0,00	1.031,20	0,00
01 924 480	Participación ciudadana. Atenc.benéf.y a	5.581,60	0,00	5.581,60	0,00	5.581,60	0,00
01 925 22739	Atención ciudadanos. Serv.infor. atención ciudadan	16.641,64	0,00	16.641,64	0,00	16.641,64	0,00
01 926 216	Comunicaciones internas. Equipos procesos informac	8.095,08	0,00	8.095,08	0,00	8.095,08	0,00
01 926 22002	Comunicaciones internas. Material informát.no inve	1.815,18	0,00	1.815,18	0,00	1.815,18	0,00
01 926 22710	Comunicaciones internas. Servic conservación y man	7.477,25	0,00	7.477,25	0,00	7.477,25	0,00
01 926 626	Comunicaciones internas. Equipos procesos informac	5.471,75	0,00	5.471,75	0,00	5.471,75	0,00
01 927 626	Informática. Equipos para procesos de información.	58.168,72	0,00	58.168,72	0,00	58.168,72	0,00
01 927 641	Informática. Gastos en aplicaciones informáticas.	9.197,39	0,00	9.197,39	0,00	9.197,39	0,00
01 928 641	Plan de modernización. Gastos en aplicaciones info	333,85	0,00	333,85	0,00	333,85	0,00
01 931 22699	Política económica y fiscal. Otros gastos diversos	36,36	0,00	36,36	0,00	36,36	0,00
01 931 352	Política económica y fiscal. Intereses de demora	76,77	0,00	76,77	0,00	76,77	0,00
01 932 22606	Gestión sistema tributario.Reuniones, conferencias	880,00	0,00	880,00	0,00	880,00	0,00
01 932 22699	Gestión del sistema tributario.Oros gastos diverso	278,69	0,00	278,69	0,00	253,22	25,47
01 932 22706	Gestión del sistema tributario.Estudios y trabajos	19.321,60	0,00	19.321,60	0,00	19.321,60	0,00
03 440 16009	Admón.Gral. transporte. Otras cuotas	2.521,14	0,00	2.521,14	0,00	2.521,14	0,00
03 440 16200	Serv Líeas Autobuses. Formación y perfeccionamient	265,00	0,00	265,00	0,00	265,00	0,00
03 440 16205	Admón.Gral. transporte. Seguros	72.973,06	0,00	72.973,06	0,00	72.973,06	0,00
03 440 204	Admón. Gral. transporte. Arrend. mater.de transpor	474.151,40	0,00	474.151,40	0,00	474.151,40	0,00
03 440 213	Admón. Gral. transporte. Maquinar. inst. y utillaj	481,01	0,00	481,01	0,00	481,01	0,00
03 440 214	Admón.Gral. transporte. Elementos de transporte	176.438,30	0,00	176.438,30	0,00	176.438,30	0,00

EJERCICIOS CERRADOS

OBLIGACIONES DE PRESUPUESTOS CERRADOS

EJERCICIO **2014**

APLICACIÓN PRESUPUESTARIA	DESCRIPCION	OBLIGACIONES PENDIENTES DE PAGO A 1 DE ENERO	MODIFICACIONES SALDO INICIAL Y ANULACIONES	TOTAL OBLIGACIONES	PRESCRIPCIONES	PAGOS REALIZADOS	OBLIGACIONES PENDIENTES DE PAGO A 31 DE DICIEMBRE
03 440 22102	Admón.Gral. transporte. Gas	25.027,60	0,00	25.027,60	0,00	25.027,60	0,00
03 440 22103	Admón.Gral. transporte. Combustibles y carburantes	191.975,70	0,00	191.975,70	0,00	191.975,70	0,00
03 440 22104	Admón.Gral. transporte. Vestuario.	1.876,00	0,00	1.876,00	0,00	1.876,00	0,00
03 440 22199	Admón.Gral. transporte. Otros suministros	7.479,30	0,00	7.479,30	0,00	7.479,30	0,00
03 440 22200	Admón.Gral. transporte. Servicios de telecomunicac	828,34	0,00	828,34	0,00	828,34	0,00
03 440 22509	Admón.Gral. de transporte. Otros tributos	1.557,21	0,00	1.557,21	0,00	1.557,21	0,00
03 440 22602	Admón.Gral. transporte. Publicidad y propaganda	1.350,00	0,00	1.350,00	0,00	0,00	1.350,00
03 440 22699	Admón.Gral. transporte. Otros gastos diversos	154,55	0,00	154,55	0,00	154,55	0,00
03 440 22700	Admón.Gral. transporte. Limpieza y aseo.	17.333,34	0,00	17.333,34	0,00	17.333,34	0,00
03 440 22701	Admón.Gral. transporte. Seguridad	22.938,84	0,00	22.938,84	0,00	22.938,84	0,00
03 440 22708	Admón.Gral. transporte. Serv. recaudac. favor enti	0,22	0,00	0,22	0,00	0,00	0,22
03 441 214	Promoc, mantenim.y desarrollo. Elementos de transp	657,04	0,00	657,04	0,00	657,04	0,00
03 441 22719	Promoc, mantenim.y desarrollo. Préstamos bicicleta	11.986,51	0,00	11.986,51	0,00	11.986,51	0,00
03 441 480	Promoción, mant y desarrollo. Atenciones benéficas	234,00	0,00	234,00	0,00	234,00	0,00
03 441 780	Promoc.y desarrollo de Transporte. Conven ABUTAXI	20.000,00	0,00	20.000,00	0,00	20.000,00	0,00
05 442 16009	Infraestructuras transporte. Otras cuotas	254,08	0,00	254,08	0,00	254,08	0,00
05 442 16205	Infraestructuras transporte. Seguros	2.270,88	0,00	2.270,88	0,00	2.270,88	0,00
05 442 22700	Infraestructuras transporte. Limpieza y aseo	4.479,60	0,00	4.479,60	0,00	4.479,60	0,00
06 341 48912	Promoc.y fomento del deporte. Otras subvenciones	178.804,63	0,00	178.804,63	0,00	178.804,63	0,00
06 342 16009	Instalaciones deportivas. Otras cuotas	2.012,84	0,00	2.012,84	0,00	2.012,84	0,00
06 342 16205	Instalaciones deportivas. Seguros	32.873,57	0,00	32.873,57	0,00	32.873,57	0,00
06 342 212	Instalac.deportivas. Edificios y otras construccion	16.750,45	0,00	16.750,45	0,00	16.750,45	0,00
06 342 213	Instalac.deportivas. Maquinar,instalac.y utillaje	15.822,84	0,00	15.822,84	0,00	15.822,84	0,00
06 342 216	Instalac.deportivas. Equip.proc.de información	2.565,74	0,00	2.565,74	0,00	2.565,74	0,00
06 342 22000	Instalaciones deportivas. Ordinario no inventariab	441,77	0,00	441,77	0,00	441,77	0,00
06 342 22002	Instalaciones deportivas. Mater. informat. no inve	9,90	0,00	9,90	0,00	9,90	0,00
06 342 22102	Instalaciones deprotivas. Gas	1.002,33	0,00	1.002,33	0,00	484,00	518,33
06 342 22104	Instalaciones deprotivas. Vestuario	177,87	0,00	177,87	0,00	177,87	0,00
06 342 22106	Instalaciones deportivas. Prod. farmaceut. sanitar	4.016,72	0,00	4.016,72	0,00	4.016,72	0,00
06 342 22199	Instalaciones deportivas. Otros suministros	17.502,52	0,00	17.502,52	0,00	17.502,52	0,00

EJERCICIOS CERRADOS

OBLIGACIONES DE PRESUPUESTOS CERRADOS

EJERCICIO **2014**

APLICACIÓN PRESUPUESTARIA	DESCRIPCION	OBLIGACIONES PENDIENTES DE PAGO A 1 DE ENERO	MODIFICACIONES SALDO INICIAL Y ANULACIONES	TOTAL OBLIGACIONES	PRESCRIPCIONES	PAGOS REALIZADOS	OBLIGACIONES PENDIENTES DE PAGO A 31 DE DICIEMBRE
06 342 224	Instalac.deportivas. Primas de seguros	301,75	0,00	301,75	0,00	301,75	0,00
06 342 22602	Deportes .Publicidad y propaganda	5.962,88	0,00	5.962,88	0,00	5.962,88	0,00
06 342 22603	Instalaciones Deportiva.Publicación diario oficial	1.014,00	0,00	1.014,00	0,00	80,00	934,00
06 342 22699	Instalaciones deportivas. Otros gastos diversos	55.958,85	0,00	55.958,85	0,00	54.657,85	1.301,00
06 342 22700	Instalaciones deportivas. Limpieza y aseo	2.853,26	0,00	2.853,26	0,00	2.853,26	0,00
06 342 22701	Instalaciones deportivas. Seguridad	32.225,57	0,00	32.225,57	0,00	32.225,57	0,00
06 342 22703	Instalaciones deportivas.Enseñanza piscinas.monito	129.077,58	0,00	129.077,58	0,00	129.077,58	0,00
06 342 22704	Instalaciones deportivas. Custodia, depósito y alm	39.805,71	0,00	39.805,71	0,00	39.805,71	0,00
06 342 22710	Instalaciones deportivas. Serv. conserv. y manteni	9.065,67	0,00	9.065,67	0,00	9.065,67	0,00
06 342 22726	Instalaciones deportivas. Mantenimiento integral	19.511,12	0,00	19.511,12	0,00	19.511,12	0,00
06 342 22734	Instal.deportivas. Campos de fútbol Pallafría	18.571,58	0,00	18.571,58	0,00	18.571,58	0,00
06 342 233	Indemnizaciones asistencia a Consejos	620,55	0,00	620,55	0,00	620,55	0,00
06 342 623	Instalaciones Deportivas. Maquinaria, instal técni	21.117,66	0,00	21.117,66	0,00	21.117,66	0,00
06 342 632	Instalaciones deportivas. Remodelación Edificios	1.443.801,84	0,00	1.443.801,84	0,00	1.443.801,84	0,00
07 431 213	Comercio. Maquinar,instalaciones y utillaje	9.695,29	0,00	9.695,29	0,00	9.695,29	0,00
07 431 22001	Comercio. Prensa, libros, revistas y otras publica	60,00	0,00	60,00	0,00	0,00	60,00
07 431 22102	Comercio. Gas	133,95	0,00	133,95	0,00	0,00	133,95
07 431 22699	Comercio. Otros gastos diversos	176,07	0,00	176,07	0,00	176,07	0,00
07 431 22700	Comercio. Limpieza y aseo	308,41	0,00	308,41	0,00	308,41	0,00
07 431 48914	Comercio. Coarte.	14.696,50	-345,53	14.350,97	0,00	14.350,97	0,00
07 431 48915	Comercio. Alfábur.	1.021,27	0,00	1.021,27	0,00	1.021,27	0,00
07 431 48916	Comercio. Otras subvenciones	47.414,27	0,00	47.414,27	0,00	47.414,27	0,00
07 431 48926	Comercio. Cámara de comercio.	10.528,12	0,00	10.528,12	0,00	10.528,12	0,00
07 431 48927	Comercio. Convenio FEC	14.413,88	0,00	14.413,88	0,00	14.413,88	0,00
07 431 48928	Comercio.Convenio FAE	9.345,00	0,00	9.345,00	0,00	9.345,00	0,00
07 493 22608	Oficinas defensa al consumid. Junta arbitral consu	471,13	0,00	471,13	0,00	471,13	0,00
08 230 213	Admon GSS. Maquinaria, instalaciones y utillaj	1.001,59	0,00	1.001,59	0,00	1.001,59	0,00
08 230 22104	Admón. Gral. Serv.Sociales. Vestuario	2.662,00	0,00	2.662,00	0,00	2.662,00	0,00
08 230 22602	Admón Gral de S.Sociales. Publicidad y propaganda.	2.298,46	0,00	2.298,46	0,00	2.298,46	0,00
08 230 22700	Admón Gral S. Sociales. Limpieza y aseo.	24.445,59	0,00	24.445,59	0,00	24.445,59	0,00

EJERCICIOS CERRADOS

OBLIGACIONES DE PRESUPUESTOS CERRADOS

EJERCICIO **2014**

APLICACIÓN PRESUPUESTARIA	DESCRIPCION	OBLIGACIONES PENDIENTES DE PAGO A 1 DE ENERO	MODIFICACIONES SALDO INICIAL Y ANULACIONES	TOTAL OBLIGACIONES	PRESCRIPCIONES	PAGOS REALIZADOS	OBLIGACIONES PENDIENTES DE PAGO A 31 DE DICIEMBRE
08 230 622	Admón. Gral de Servicios Sociales.Edificios y otra	82.059,45	0,00	82.059,45	0,00	82.059,45	0,00
08 231 22001	Familia. Prensa,revistas, libros y otras pub	38,49	0,00	38,49	0,00	38,49	0,00
08 231 22699	Mujer. Otros gastos diversos	6.401,66	0,00	6.401,66	0,00	6.401,66	0,00
08 231 22699	Mayor. Otros gastos diversos	302,60	0,00	302,60	0,00	302,60	0,00
08 231 22699	Familia.Otros gastos diversos	4.770,00	0,00	4.770,00	0,00	4.770,00	0,00
08 231 22699	Juventud. Otros gastos diversos	2.582,89	0,00	2.582,89	0,00	2.582,89	0,00
08 231 22700	Mujer. Limpieza y aseo.	513,62	0,00	513,62	0,00	513,62	0,00
08 231 22701	Juventud. Seguridad	19.278,88	0,00	19.278,88	0,00	19.278,88	0,00
08 231 22727	Familia.Servicios de acción social	41.073,15	0,00	41.073,15	0,00	41.073,15	0,00
08 231 480	Mayor. Atenciones benéficas y asistencial	95.300,08	0,00	95.300,08	0,00	0,00	95.300,08
08 231 481	Juventud.Premios, becas y pensiones	8.812,00	0,00	8.812,00	0,00	8.812,00	0,00
08 231 48905	Cooperación Subvenciones cooperación al desarro	17.000,00	0,00	17.000,00	0,00	17.000,00	0,00
08 231 623	Juventud.Maquinaria,inst.técnicas y utill	9.228,67	0,00	9.228,67	0,00	9.228,67	0,00
08 232 22727	Promoción Social. Servicios de Acción Social.	212.497,79	0,00	212.497,79	0,00	197.805,84	14.691,95
08 232 480	Promoción social. Atenciones Benef. y asist.	3.660,75	0,00	3.660,75	0,00	2.463,65	1.197,10
08 233 22727	Asistencia a personas dependientes.Serv. Acción So	41.020,84	0,00	41.020,84	0,00	41.020,84	0,00
08 241 22199	Fomento de Empleo.Otros suministros	6.006,94	0,00	6.006,94	0,00	6.006,94	0,00
08 321 212	Educación preescole. Rep,mant y conser edificios y	9.350,19	0,00	9.350,19	0,00	9.350,19	0,00
08 321 625	Enseñanza Preescolar. Mobiliario	10.000,00	0,00	10.000,00	0,00	10.000,00	0,00
08 337 213	Ocio y tiempo libre. Rep,mant y conser maquinaria	4.947,24	0,00	4.947,24	0,00	4.947,24	0,00
08 337 22102	Ocio y tiempo libre. Gas	667,59	0,00	667,59	0,00	0,00	667,59
08 337 22699	Ocio y tiempo libre. Otros gastos diversos	6.724,04	0,00	6.724,04	0,00	6.724,04	0,00
08 337 22700	Ocio y Tiempo libre.Limpieza y aseo.	1.540,86	0,00	1.540,86	0,00	1.540,86	0,00
08 337 22701	Ocio y tiempo libre. Seguridad	43.698,80	0,00	43.698,80	0,00	43.698,80	0,00
08 337 22727	Ocio y tiempo libre. Servicios de Acción social	159.813,61	0,00	159.813,61	0,00	159.813,61	0,00
08 337 22730	Ocio y tiempo libre. Cursos de formación	70.341,82	0,00	70.341,82	0,00	70.341,82	0,00
08 337 622	Ocio y tiempo libre. Edificios y otras construccio	62.898,62	0,00	62.898,62	0,00	62.898,62	0,00
08 337 625	Ocio y tiempo libre. Mobiliario	113.467,79	0,00	113.467,79	0,00	113.467,79	0,00
TOTAL AÑO:		13.519.407,58	-345,53	13.519.062,05	0,00	13.301.357,21	217.704,84

EJERCICIOS CERRADOS**OBLIGACIONES DE PRESUPUESTOS CERRADOS**EJERCICIO **2014**

APLICACIÓN PRESUPUESTARIA	DESCRIPCION	OBLIGACIONES PENDIENTES DE PAGO A 1 DE ENERO	MODIFICACIONES SALDO INICIAL Y ANULACIONES	TOTAL OBLIGACIONES	PRESCRIPCIONES	PAGOS REALIZADOS	OBLIGACIONES PENDIENTES DE PAGO A 31 DE DICIEMBRE
TOTAL		14.657.617,58	-345,53	14.657.272,05	0,00	13.626.286,85	1.030.985,20

2.) DERECHOS A COBRAR DE PRESUPUESTOS CERRADOS**A) DERECHOS PENDIENTES DE COBRO TOTALES**AÑO **1991**

APLICACIÓN PRESUPUESTARIA	DESCRIPCIÓN	DERECHOS PENDIENTES DE COBRO A 1 DE ENERO	MODIFICACIONES SALDO INICIAL	DERECHOS ANULADOS	DERECHOS CANCELADOS	RECAUDACIÓN	DERECHOS PENDIENTES DE COBRO A 31 DE DICIEMBRE
39900	Indeterminados	1.582.010,05	0,00	0,00	7.501,57	0,00	1.574.508,48
TOTAL AÑO:		1.582.010,05	0,00	0,00	7.501,57	0,00	1.574.508,48

2.) DERECHOS A COBRAR DE PRESUPUESTOS CERRADOS

A) DERECHOS PENDIENTES DE COBRO TOTALES

AÑO

1992

APLICACIÓN PRESUPUESTARIA	DESCRIPCIÓN	DERECHOS PENDIENTES DE COBRO A 1 DE ENERO	MODIFICACIONES SALDO INICIAL	DERECHOS ANULADOS	DERECHOS CANCELADOS	RECAUDACIÓN	DERECHOS PENDIENTES DE COBRO A 31 DE DICIEMBRE
11300	Impuesto sobre bienes inmuebles caract. especiales	4.139,38	0,00	0,00	507,14	0,00	3.632,24
11500	Impuesto sobre vehículos	4.581,83	0,00	0,00	705,70	0,00	3.876,13
11600	Impuesto sobre el incremento valor de los terrenos	15.005,20	0,00	0,00	0,00	0,00	15.005,20
13000	Impuesto sobre Actividades Económicas	3.963,04	0,00	0,00	1.613,76	0,00	2.349,28
190	Otros impuestos directos.	4.352,30	0,00	0,00	0,00	0,00	4.352,30
280	Impuestos indirectos extinguidos.	2.524,33	0,00	0,00	120,20	0,00	2.404,13
29000	Impuesto sobre construcciones, instalac. y obras	1.907,16	0,00	0,00	112,69	0,00	1.794,47
30200	Recogida de basuras	2.359,54	0,00	0,00	669,26	0,00	1.690,28
30600	Extinción de incendios	453,53	0,00	0,00	0,00	0,00	453,53
30700	Cementerios	1.720,36	0,00	0,00	0,00	0,00	1.720,36
32100	Licencias urbanísticas	126,83	0,00	0,00	19,14	0,00	107,69
32901	Licencias de apertura de establecimientos	0,01	0,00	0,00	0,00	0,00	0,01
34903	Otros precios púb.-Serv.General	751,37	0,00	0,00	0,00	0,00	751,37
34904	Otros precios púb.Benef.actv.econ.	2.717,15	0,00	0,00	0,00	0,00	2.717,15
34905	Otros precios púb.Benef.prop.inmov	2.090,42	0,00	0,00	49,28	0,00	2.041,14
36101	Por las que se imp. en 2010 de servicio de aguas	15.495,66	0,00	0,00	0,00	0,00	15.495,66
36203	Ventas contadores servicio de aguas	18,30	0,00	0,00	0,00	0,00	18,30
38902	Anuncios a cargo de particulares	160,57	0,00	0,00	0,00	0,00	160,57
39190	Otras multas y sanciones.	342,58	0,00	0,00	0,00	0,00	342,58

2.) DERECHOS A COBRAR DE PRESUPUESTOS CERRADOS**A) DERECHOS PENDIENTES DE COBRO TOTALES**

AÑO

1992

APLICACIÓN PRESUPUESTARIA	DESCRIPCIÓN	DERECHOS PENDIENTES DE COBRO A 1 DE ENERO	MODIFICACIONES SALDO INICIAL	DERECHOS ANULADOS	DERECHOS CANCELADOS	RECAUDACIÓN	DERECHOS PENDIENTES DE COBRO A 31 DE DICIEMBRE
39300	Intereses de demora	0,10	0,00	0,00	0,00	0,00	0,10
54100	De la corporación	3.960,04	0,00	0,00	0,00	0,00	3.960,04
TOTAL AÑO:		66.669,70	0,00	0,00	3.797,17	0,00	62.872,53

2.) DERECHOS A COBRAR DE PRESUPUESTOS CERRADOS

A) DERECHOS PENDIENTES DE COBRO TOTALES

AÑO

1993

APLICACIÓN PRESUPUESTARIA	DESCRIPCIÓN	DERECHOS PENDIENTES DE COBRO A 1 DE ENERO	MODIFICACIONES SALDO INICIAL	DERECHOS ANULADOS	DERECHOS CANCELADOS	RECAUDACIÓN	DERECHOS PENDIENTES DE COBRO A 31 DE DICIEMBRE
11300	Impuesto sobre bienes inmuebles caract. especiales	24.113,05	0,00	0,00	296,10	0,00	23.816,95
11500	Impuesto sobre vehículos	5.136,03	0,00	0,00	1.136,94	1,21	3.997,88
11600	Impuesto sobre el incremento valor de los terrenos	3.596,18	0,00	0,00	24,17	625,68	2.946,33
13000	Impuesto sobre Actividades Económicas	9.667,61	0,00	0,00	611,20	0,00	9.056,41
190	Otros impuestos directos.	777,02	0,00	0,00	216,25	0,00	560,77
280	Impuestos indirectos extinguidos.	48.501,68	0,00	0,00	0,00	0,00	48.501,68
29000	Impuesto sobre construcciones, instalac. y obras	7.962,76	0,00	0,00	0,00	0,00	7.962,76
30000	Abastecimiento y saneamiento de aguas	1.540,37	0,00	0,00	0,00	0,00	1.540,37
30200	Recogida de basuras	564,17	0,00	0,00	363,49	0,00	200,68
30600	Extinción de incendios	297,25	0,00	0,00	0,00	0,00	297,25
32100	Licencias urbanísticas	6.661,43	0,00	0,00	0,00	0,00	6.661,43
32500	Expedición de documentos	180,31	0,00	0,00	90,15	0,00	90,16
32901	Licencias de apertura de establecimientos	1.202,02	0,00	0,00	0,00	0,00	1.202,02
34100	Animación comunitaria	180,91	0,00	0,00	0,00	0,00	180,91
34902	Otros precios púb.Benef.prop.inmov	2.416,00	0,00	0,00	0,00	0,00	2.416,00
34904	Otros precios púb.Benef.actv.econ.	0,03	0,00	0,00	0,00	0,00	0,03
34905	Otros precios púb.Benef.prop.inmov	1.658,25	0,00	0,00	0,00	0,00	1.658,25
36203	Ventas contadores servicio de aguas	110,59	0,00	0,00	0,00	0,00	110,59
39190	Otras multas y sanciones.	44,45	0,00	0,00	44,45	0,00	0,00

2.) DERECHOS A COBRAR DE PRESUPUESTOS CERRADOS**A) DERECHOS PENDIENTES DE COBRO TOTALES**

AÑO

1993

APLICACIÓN PRESUPUESTARIA	DESCRIPCIÓN	DERECHOS PENDIENTES DE COBRO A 1 DE ENERO	MODIFICACIONES SALDO INICIAL	DERECHOS ANULADOS	DERECHOS CANCELADOS	RECAUDACIÓN	DERECHOS PENDIENTES DE COBRO A 31 DE DICIEMBRE
39300	Intereses de demora	31,06	0,00	0,00	0,00	0,00	31,06
39900	Indeterminados	21.665,51	0,00	0,00	0,00	0,00	21.665,51
45080	Otras subvenciones corrientes de la CCAA	18.030,36	0,00	0,00	0,00	0,00	18.030,36
54100	De la corporación	6.262,43	0,00	0,00	0,00	0,00	6.262,43
83004	Del Servicio de Instalaciones Deportivas	2.163,64	0,00	0,00	0,00	0,00	2.163,64
TOTAL AÑO:		162.763,11	0,00	0,00	2.782,75	626,89	159.353,47

2.) DERECHOS A COBRAR DE PRESUPUESTOS CERRADOS

A) DERECHOS PENDIENTES DE COBRO TOTALES

AÑO **1994**

APLICACIÓN PRESUPUESTARIA	DESCRIPCIÓN	DERECHOS PENDIENTES DE COBRO A 1 DE ENERO	MODIFICACIONES SALDO INICIAL	DERECHOS ANULADOS	DERECHOS CANCELADOS	RECAUDACIÓN	DERECHOS PENDIENTES DE COBRO A 31 DE DICIEMBRE
11500	Impuesto sobre vehículos	5.000,51	0,00	0,00	1.266,16	0,00	3.734,35
11600	Impuesto sobre el incremento valor de los terrenos	8.514,99	0,00	0,00	0,00	123,08	8.391,91
13000	Impuesto sobre Actividades Económicas	8.440,51	0,00	0,00	719,92	0,00	7.720,59
190	Otros impuestos directos.	196,69	0,00	0,00	0,00	16,96	179,73
280	Impuestos indirectos extinguidos.	11.178,84	0,00	0,00	0,00	0,00	11.178,84
29000	Impuesto sobre construcciones, instalac. y obras	0,02	0,00	0,00	0,00	0,00	0,02
30000	Abastecimiento y saneamiento de aguas	8.089,73	0,00	0,00	0,00	0,00	8.089,73
30200	Recogida de basuras	4.647,34	0,00	0,00	365,29	0,00	4.282,05
30600	Extinción de incendios	3.264,83	0,00	0,00	0,00	0,00	3.264,83
30700	Cementerios	0,01	0,00	0,00	0,00	0,00	0,01
32100	Licencias urbanísticas	36,06	0,00	0,00	0,00	0,00	36,06
32500	Expedición de documentos	0,02	0,00	0,00	0,00	0,00	0,02
34100	Animación comunitaria	22,24	0,00	0,00	0,00	0,00	22,24
34901	Otros precios púb.Benef.actv.econ.	5.133,64	0,00	0,00	0,00	0,00	5.133,64
34902	Otros precios púb.Benef.prop.inmov	9.732,23	0,00	0,00	0,00	0,00	9.732,23
34904	Otros precios púb.Benef.actv.econ.	17.741,87	0,00	0,00	432,73	0,00	17.309,14
34905	Otros precios púb.Benef.prop.inmov	814,03	0,00	0,00	0,86	0,00	813,17
36101	Por las que se imp. en 2010 de servicio de aguas	422,99	0,00	0,00	0,00	0,00	422,99
36203	Ventas contadores servicio de aguas	40,87	0,00	0,00	0,00	0,00	40,87

2.) DERECHOS A COBRAR DE PRESUPUESTOS CERRADOS**A) DERECHOS PENDIENTES DE COBRO TOTALES**

AÑO

1994

APLICACIÓN PRESUPUESTARIA	DESCRIPCIÓN	DERECHOS PENDIENTES DE COBRO A 1 DE ENERO	MODIFICACIONES SALDO INICIAL	DERECHOS ANULADOS	DERECHOS CANCELADOS	RECAUDACIÓN	DERECHOS PENDIENTES DE COBRO A 31 DE DICIEMBRE
38904	Obras e instalaciones a cargo particulares Aguas	835,25	0,00	0,00	0,00	0,00	835,25
54100	De la corporación	6.229,24	0,00	15,03	0,00	0,00	6.214,21
TOTAL AÑO:		90.341,91	0,00	15,03	2.784,96	140,04	87.401,88

2.) DERECHOS A COBRAR DE PRESUPUESTOS CERRADOS

A) DERECHOS PENDIENTES DE COBRO TOTALES

AÑO

1995

APLICACIÓN PRESUPUESTARIA	DESCRIPCIÓN	DERECHOS PENDIENTES DE COBRO A 1 DE ENERO	MODIFICACIONES SALDO INICIAL	DERECHOS ANULADOS	DERECHOS CANCELADOS	RECAUDACIÓN	DERECHOS PENDIENTES DE COBRO A 31 DE DICIEMBRE
11300	Impuesto sobre bienes inmuebles caract. especiales	11.005,78	0,00	0,00	1.623,92	33,62	9.348,24
11500	Impuesto sobre vehículos	5.687,75	0,00	0,00	1.743,42	0,00	3.944,33
11600	Impuesto sobre el incremento valor de los terrenos	7.122,97	0,00	0,00	865,92	0,00	6.257,05
13000	Impuesto sobre Actividades Económicas	7.027,57	0,00	0,00	1.630,31	0,00	5.397,26
190	Otros impuestos directos.	419,67	0,00	0,00	333,38	0,00	86,29
29000	Impuesto sobre construcciones, instalac. y obras	15.093,38	0,00	0,00	0,00	0,00	15.093,38
30200	Recogida de basuras	6.295,87	0,00	0,00	1.193,82	0,00	5.102,05
30600	Extinción de incendios	557,50	0,00	0,00	0,00	0,00	557,50
32100	Licencias urbanísticas	1.424,64	0,00	0,00	0,00	0,00	1.424,64
32500	Expedición de documentos	220,85	0,00	0,00	0,00	0,00	220,85
32901	Licencias de apertura de establecimientos	0,01	0,00	0,00	0,00	0,00	0,01
34902	Otros precios púb.Benef.prop.inmov	15.945,98	0,00	0,00	0,00	0,00	15.945,98
34904	Otros precios púb.Benef.actv.econ.	12.899,19	0,00	0,00	37,50	0,00	12.861,69
34905	Otros precios púb.Benef.prop.inmov	4.728,38	0,00	0,00	10,63	0,00	4.717,75
35000	Por las que se impusieren en 2010	5.016,09	0,00	0,00	0,00	0,00	5.016,09
36203	Ventas contadores servicio de aguas	36,51	0,00	0,00	0,00	0,00	36,51
38902	Anuncios a cargo de particulares	190,50	0,00	0,00	0,00	0,00	190,50
39190	Otras multas y sanciones.	1.324,90	0,00	0,00	137,15	0,00	1.187,75
39300	Intereses de demora	68,44	0,00	0,00	68,43	0,00	0,01

2.) DERECHOS A COBRAR DE PRESUPUESTOS CERRADOS**A) DERECHOS PENDIENTES DE COBRO TOTALES**

AÑO

1995

APLICACIÓN PRESUPUESTARIA	DESCRIPCIÓN	DERECHOS PENDIENTES DE COBRO A 1 DE ENERO	MODIFICACIONES SALDO INICIAL	DERECHOS ANULADOS	DERECHOS CANCELADOS	RECAUDACIÓN	DERECHOS PENDIENTES DE COBRO A 31 DE DICIEMBRE
45080	Otras subvenciones corrientes de la CCAA	13,52	0,00	0,00	0,00	0,00	13,52
54100	De la corporación	4.631,09	0,00	0,00	0,00	0,00	4.631,09
55002	Del Servicio de Instalaciones Deportivas	847,10	0,00	0,00	0,00	0,00	847,10
75000	Subvenciones afectas a la amortización de préstamo	63,17	0,00	0,00	0,00	0,00	63,17
83000	Administración General	2.559,63	0,00	0,00	0,00	0,00	2.559,63
TOTAL AÑO:		103.180,49	0,00	0,00	7.644,48	33,62	95.502,39

2.) DERECHOS A COBRAR DE PRESUPUESTOS CERRADOS

A) DERECHOS PENDIENTES DE COBRO TOTALES

AÑO

1996

APLICACIÓN PRESUPUESTARIA	DESCRIPCIÓN	DERECHOS PENDIENTES DE COBRO A 1 DE ENERO	MODIFICACIONES SALDO INICIAL	DERECHOS ANULADOS	DERECHOS CANCELADOS	RECAUDACIÓN	DERECHOS PENDIENTES DE COBRO A 31 DE DICIEMBRE
11500	Impuesto sobre vehículos	5.951,22	0,00	0,00	2.576,45	0,00	3.374,77
11600	Impuesto sobre el incremento valor de los terrenos	16.592,14	0,00	0,00	910,04	0,00	15.682,10
13000	Impuesto sobre Actividades Económicas	33.268,25	0,00	0,00	3.491,96	0,00	29.776,29
29000	Impuesto sobre construcciones, instalac. y obras	81,05	0,00	0,00	0,00	0,00	81,05
30200	Recogida de basuras	15.009,42	0,00	0,00	2.211,75	65,66	12.732,01
30600	Extinción de incendios	285,24	0,00	0,00	75,97	0,00	209,27
30700	Cementerios	64,91	0,00	0,00	64,91	0,00	0,00
32100	Licencias urbanísticas	72,12	0,00	0,00	0,00	36,06	36,06
32500	Expedición de documentos	182,32	0,00	0,00	0,00	0,00	182,32
32901	Licencias de apertura de establecimientos	517,98	0,00	0,00	361,66	0,00	156,32
34100	Animación comunitaria	120,20	0,00	0,00	60,10	0,00	60,10
34902	Otros precios púb.Benef.prop.inmov	13.773,36	0,00	0,00	0,00	0,00	13.773,36
34904	Otros precios púb.Benef.actv.econ.	19.910,47	0,00	0,00	8,53	0,00	19.901,94
34905	Otros precios púb.Benef.prop.inmov	13.947,62	0,00	0,00	177,61	0,00	13.770,01
38904	Obras e instalaciones a cargo particulares Aguas	286,63	0,00	0,00	0,00	0,00	286,63
39190	Otras multas y sanciones.	1.811,71	0,00	0,00	554,36	0,00	1.257,35
39211	Recargo de apremio.	45,94	0,00	0,00	0,00	0,00	45,94
39300	Intereses de demora	2.671,12	0,00	0,00	8,03	0,00	2.663,09
45080	Otras subvenciones corrientes de la CCAA	8.654,58	0,00	0,00	0,00	0,00	8.654,58

2.) DERECHOS A COBRAR DE PRESUPUESTOS CERRADOS**A) DERECHOS PENDIENTES DE COBRO TOTALES**

AÑO

1996

APLICACIÓN PRESUPUESTARIA	DESCRIPCIÓN	DERECHOS PENDIENTES DE COBRO A 1 DE ENERO	MODIFICACIONES SALDO INICIAL	DERECHOS ANULADOS	DERECHOS CANCELADOS	RECAUDACIÓN	DERECHOS PENDIENTES DE COBRO A 31 DE DICIEMBRE
54100	De la corporación	10.775,10	0,00	0,00	0,00	0,00	10.775,10
619	De otras inversiones reales.	86,55	0,00	0,00	86,55	0,00	0,00
72000	Por las que se produjeron en 2010	84.821,58	0,00	0,00	0,00	0,00	84.821,58
TOTAL AÑO:		228.929,51	0,00	0,00	10.587,92	101,72	218.239,87

2.) DERECHOS A COBRAR DE PRESUPUESTOS CERRADOS

A) DERECHOS PENDIENTES DE COBRO TOTALES

AÑO

1997

APLICACIÓN PRESUPUESTARIA	DESCRIPCIÓN	DERECHOS PENDIENTES DE COBRO A 1 DE ENERO	MODIFICACIONES SALDO INICIAL	DERECHOS ANULADOS	DERECHOS CANCELADOS	RECAUDACIÓN	DERECHOS PENDIENTES DE COBRO A 31 DE DICIEMBRE
11300	Impuesto sobre bienes inmuebles caract. especiales	9.289,78	0,00	0,00	2.479,55	0,00	6.810,23
11500	Impuesto sobre vehículos	19.617,55	0,00	0,00	5.962,50	0,00	13.655,05
11600	Impuesto sobre el incremento valor de los terrenos	2.601,33	0,00	0,00	2.601,33	0,00	0,00
13000	Impuesto sobre Actividades Económicas	16.292,60	0,00	0,00	6.096,24	0,00	10.196,36
29000	Impuesto sobre construcciones, instalac. y obras	1.880,89	0,00	0,00	66,86	0,00	1.814,03
30200	Recogida de basuras	11.633,73	0,00	0,00	5.281,10	0,00	6.352,63
30600	Extinción de incendios	967,84	0,00	0,00	625,06	0,00	342,78
30700	Cementerios	48,68	0,00	0,00	0,00	0,00	48,68
32100	Licencias urbanísticas	359,50	0,00	0,00	72,12	0,00	287,38
32901	Licencias de apertura de establecimientos	2.305,77	0,00	0,00	1.779,89	0,00	525,88
34902	Otros precios púb.Benef.prop.inmov	20.447,27	0,00	0,00	0,00	0,00	20.447,27
34904	Otros precios púb.Benef.actv.econ.	288,49	0,00	0,00	0,00	0,00	288,49
34905	Otros precios púb.Benef.prop.inmov	4.716,38	0,00	0,00	0,00	0,00	4.716,38
35000	Por las que se impusieron en 2010	186.115,00	0,00	0,00	0,00	0,00	186.115,00
35105	Para el establecimiento o ampliación de servicios.	0,00	356,68	0,00	0,00	86,10	270,58
38904	Obras e instalaciones a cargo particulares Aguas	16.614,75	0,00	0,00	0,00	0,00	16.614,75
39190	Otras multas y sanciones.	196.080,36	0,00	0,00	660,11	0,00	195.420,25
39211	Recargo de apremio.	311,51	0,00	0,00	261,70	0,00	49,81
39300	Intereses de demora	0,02	0,00	0,00	0,02	0,00	0,00

2.) DERECHOS A COBRAR DE PRESUPUESTOS CERRADOS**A) DERECHOS PENDIENTES DE COBRO TOTALES**

AÑO

1997

APLICACIÓN PRESUPUESTARIA	DESCRIPCIÓN	DERECHOS PENDIENTES DE COBRO A 1 DE ENERO	MODIFICACIONES SALDO INICIAL	DERECHOS ANULADOS	DERECHOS CANCELADOS	RECAUDACIÓN	DERECHOS PENDIENTES DE COBRO A 31 DE DICIEMBRE
39900	Indeterminados	40,98	0,00	0,00	32,27	0,00	8,71
45080	Otras subvenciones corrientes de la CCAA	3.750,32	0,00	0,00	0,00	0,00	3.750,32
48000	De Caja Burgos	2.343,95	0,00	0,00	0,00	0,00	2.343,95
54100	De la corporación	4.240,86	0,00	0,00	0,00	0,00	4.240,86
83002	Del Servicio de Autobuses	0,05	0,00	0,00	0,00	0,00	0,05
TOTAL AÑO:		499.947,61	356,68	0,00	25.918,75	86,10	474.299,44

2.) DERECHOS A COBRAR DE PRESUPUESTOS CERRADOS

A) DERECHOS PENDIENTES DE COBRO TOTALES

AÑO **1998**

APLICACIÓN PRESUPUESTARIA	DESCRIPCIÓN	DERECHOS PENDIENTES DE COBRO A 1 DE ENERO	MODIFICACIONES SALDO INICIAL	DERECHOS ANULADOS	DERECHOS CANCELADOS	RECAUDACIÓN	DERECHOS PENDIENTES DE COBRO A 31 DE DICIEMBRE
11300	Impuesto sobre bienes inmuebles caract. especiales	26.151,94	0,00	0,00	2.405,11	0,00	23.746,83
11500	Impuesto sobre vehículos	30.662,89	0,00	0,00	9.845,53	5,01	20.812,35
11600	Impuesto sobre el incremento valor de los terrenos	10.696,32	0,00	0,00	775,46	0,00	9.920,86
13000	Impuesto sobre Actividades Económicas	25.877,88	0,00	0,00	7.951,14	0,00	17.926,74
29000	Impuesto sobre construcciones, instalac. y obras	2.271,85	0,00	0,00	264,89	0,00	2.006,96
30200	Recogida de basuras	12.975,33	0,00	0,00	7.818,07	0,00	5.157,26
30600	Extinción de incendios	613,51	0,00	0,00	535,73	0,00	77,78
30700	Cementerios	71,41	0,00	0,00	71,40	0,00	0,01
32100	Licencias urbanísticas	494,84	0,00	0,00	123,49	0,00	371,35
32500	Expedición de documentos	14,01	0,00	0,00	0,00	0,00	14,01
32901	Licencias de apertura de establecimientos	106,28	0,00	0,00	0,00	0,00	106,28
34100	Animación comunitaria	0,01	0,00	0,00	0,00	0,00	0,01
34902	Otros precios púb.Benef.prop.inmov	39.094,71	0,00	0,00	0,00	0,00	39.094,71
34904	Otros precios púb.Benef.actv.econ.	819,46	0,00	0,00	67,50	240,40	511,56
34905	Otros precios púb.Benef.prop.inmov	2.767,14	0,00	0,00	1.137,11	0,00	1.630,03
39190	Otras multas y sanciones.	1.490,85	0,00	0,00	275,41	0,00	1.215,44
39211	Recargo de apremio.	6,35	0,00	0,00	0,00	0,00	6,35
39300	Intereses de demora	65,63	0,00	0,00	0,00	0,00	65,63
39900	Indeterminados	195,52	0,00	0,00	31,36	0,00	164,16

2.) DERECHOS A COBRAR DE PRESUPUESTOS CERRADOS**A) DERECHOS PENDIENTES DE COBRO TOTALES**

AÑO

1998

APLICACIÓN PRESUPUESTARIA	DESCRIPCIÓN	DERECHOS PENDIENTES DE COBRO A 1 DE ENERO	MODIFICACIONES SALDO INICIAL	DERECHOS ANULADOS	DERECHOS CANCELADOS	RECAUDACIÓN	DERECHOS PENDIENTES DE COBRO A 31 DE DICIEMBRE
54100	De la corporación	1.314,64	0,00	0,00	0,00	0,00	1.314,64
600	Venta de solares.	24,04	0,00	0,00	0,00	0,00	24,04
619	De otras inversiones reales.	152,17	0,00	0,00	0,00	0,00	152,17
83002	Del Servicio de Autobuses	1.399,11	0,00	0,00	0,00	0,00	1.399,11
TOTAL AÑO:		157.265,89	0,00	0,00	31.302,20	245,41	125.718,28

2.) DERECHOS A COBRAR DE PRESUPUESTOS CERRADOS

A) DERECHOS PENDIENTES DE COBRO TOTALES

AÑO **1999**

APLICACIÓN PRESUPUESTARIA	DESCRIPCIÓN	DERECHOS PENDIENTES DE COBRO A 1 DE ENERO	MODIFICACIONES SALDO INICIAL	DERECHOS ANULADOS	DERECHOS CANCELADOS	RECAUDACIÓN	DERECHOS PENDIENTES DE COBRO A 31 DE DICIEMBRE
11200	Impuesto sobre bienes inmuebles de natura. rústica	1.220,27	0,00	0,00	46,33	0,00	1.173,94
11300	Impuesto sobre bienes inmuebles caract. especiales	5.130,53	0,00	0,00	4.888,49	0,75	241,29
11500	Impuesto sobre vehículos	40.254,69	0,00	0,00	12.408,83	3,84	27.842,02
11600	Impuesto sobre el incremento valor de los terrenos	5.128,00	0,00	0,00	2.033,69	0,00	3.094,31
13000	Impuesto sobre Actividades Económicas	32.008,63	0,00	0,00	9.753,23	44,74	22.210,66
29000	Impuesto sobre construcciones, instalac. y obras	27.312,79	0,00	0,00	0,00	0,00	27.312,79
30000	Abastecimiento y saneamiento de aguas	43.654,18	0,00	0,00	0,00	0,00	43.654,18
30200	Recogida de basuras	17.184,08	0,00	0,00	7.671,90	0,00	9.512,18
30600	Extinción de incendios	1.434,38	0,00	0,00	975,91	0,00	458,47
30700	Cementerios	546,62	0,00	0,00	546,61	0,00	0,01
319	Otras tasas por prestación de servicios de carácter	46,24	0,00	0,00	0,00	0,00	46,24
32100	Licencias urbanísticas	1.885,99	0,00	0,00	0,00	0,00	1.885,99
32500	Expedición de documentos	99,17	0,00	0,00	99,17	0,00	0,00
32901	Licencias de apertura de establecimientos	1.397,95	0,00	0,00	240,40	0,00	1.157,55
33100	Entradas de vehículos y reserva aparcamientos	1.555,01	0,00	0,00	0,00	0,00	1.555,01
33500	Mesas y sillas	4.338,76	0,00	0,00	420,71	0,00	3.918,05
33900	Quioscos y cristaleras	0,03	0,00	0,00	0,00	0,00	0,03
33904	Vallas, andamios y otros materiales	770,68	0,00	0,00	0,00	0,00	770,68
33905	Ocupaciones del subsuelo	0,01	0,00	0,00	0,00	0,00	0,01

2.) DERECHOS A COBRAR DE PRESUPUESTOS CERRADOS**A) DERECHOS PENDIENTES DE COBRO TOTALES**

AÑO

1999

APLICACIÓN PRESUPUESTARIA	DESCRIPCIÓN	DERECHOS PENDIENTES DE COBRO A 1 DE ENERO	MODIFICACIONES SALDO INICIAL	DERECHOS ANULADOS	DERECHOS CANCELADOS	RECAUDACIÓN	DERECHOS PENDIENTES DE COBRO A 31 DE DICIEMBRE
36203	Ventas contadores servicio de aguas	53,97	0,00	0,00	0,00	0,00	53,97
38904	Obras e instalaciones a cargo particulares Aguas	931,96	0,00	0,00	0,00	0,00	931,96
39190	Otras multas y sanciones.	237,87	0,00	0,00	105,45	0,00	132,42
39211	Recargo de apremio.	786,14	0,00	0,00	196,39	0,00	589,75
39300	Intereses de demora	12.320,60	0,00	0,00	196,01	0,00	12.124,59
39900	Indeterminados	10,13	0,00	0,00	7,21	0,00	2,92
39902	Costas de procedimientos	149.744,87	0,00	0,00	0,00	0,00	149.744,87
45080	Otras subvenciones corrientes de la CCAA	207,99	0,00	0,00	0,00	0,00	207,99
54100	De la corporación	3.280,47	0,00	0,00	0,00	0,00	3.280,47
55003	Del Servicio de Mercados	0,01	0,00	0,00	0,00	0,00	0,01
600	Venta de solares.	438.142,63	0,00	0,00	0,00	0,00	438.142,63
75000	Subvenciones afectas a la amortización de préstamo	550,23	0,00	0,00	0,00	0,00	550,23
83005	Del Servicio de Mercados	0,07	0,00	0,00	0,00	0,00	0,07
TOTAL AÑO:		790.234,95	0,00	0,00	39.590,33	49,33	750.595,29

2.) DERECHOS A COBRAR DE PRESUPUESTOS CERRADOS

A) DERECHOS PENDIENTES DE COBRO TOTALES

AÑO

2000

APLICACIÓN PRESUPUESTARIA	DESCRIPCIÓN	DERECHOS PENDIENTES DE COBRO A 1 DE ENERO	MODIFICACIONES SALDO INICIAL	DERECHOS ANULADOS	DERECHOS CANCELADOS	RECAUDACIÓN	DERECHOS PENDIENTES DE COBRO A 31 DE DICIEMBRE
11200	Impuesto sobre bienes inmuebles de natura. rústica	1.041,64	0,00	0,00	57,40	0,00	984,24
11300	Impuesto sobre bienes inmuebles caract. especiales	17.766,61	0,00	0,00	5.863,62	0,00	11.902,99
11500	Impuesto sobre vehículos	49.234,08	0,00	0,00	13.626,05	9,96	35.598,07
11600	Impuesto sobre el incremento valor de los terrenos	4.740,32	0,00	0,00	633,33	0,00	4.106,99
13000	Impuesto sobre Actividades Económicas	44.913,20	0,00	0,00	14.232,96	0,00	30.680,24
29000	Impuesto sobre construcciones, instalac. y obras	1.244,72	0,00	0,00	151,95	0,00	1.092,77
30000	Abastecimiento y saneamiento de aguas	29.697,20	0,00	0,00	0,00	0,00	29.697,20
30200	Recogida de basuras	18.059,89	0,00	0,00	10.010,94	0,00	8.048,95
30600	Extinción de incendios	1.320,76	0,00	0,00	556,41	0,00	764,35
30700	Cementerios	159,34	0,00	0,00	48,60	0,00	110,74
319	Otras tasas por prestación de servicios de carácter	312,54	0,00	0,00	312,52	0,00	0,02
32100	Licencias urbanísticas	468,83	0,00	0,00	101,93	0,00	366,90
32901	Licencias de apertura de establecimientos	2.415,64	0,00	0,00	240,40	0,00	2.175,24
33100	Entradas de vehículos y reserva aparcamientos	1.314,93	0,00	0,00	0,00	121,26	1.193,67
33500	Mesas y sillas	6.276,43	0,00	0,00	0,00	0,00	6.276,43
33900	Quioscos y cristaleras	4.900,25	0,00	0,00	0,00	76,05	4.824,20
33904	Vallas, andamios y otros materiales	2.444,71	0,00	0,00	520,90	0,00	1.923,81
33906	Rieles, portes, cables, palomillas etc	177.924,63	0,00	0,00	0,00	0,00	177.924,63
36100	Por las que se imp. en 2010 de servicios generales	774,92	0,00	0,00	0,00	0,00	774,92

2.) DERECHOS A COBRAR DE PRESUPUESTOS CERRADOS**A) DERECHOS PENDIENTES DE COBRO TOTALES**

AÑO

2000

APLICACIÓN PRESUPUESTARIA	DESCRIPCIÓN	DERECHOS PENDIENTES DE COBRO A 1 DE ENERO	MODIFICACIONES SALDO INICIAL	DERECHOS ANULADOS	DERECHOS CANCELADOS	RECAUDACIÓN	DERECHOS PENDIENTES DE COBRO A 31 DE DICIEMBRE
36203	Ventas contadores servicio de aguas	296,21	0,00	0,00	0,00	0,00	296,21
38903	Obras e instalaciones a cargo de particulares(Gral	5.042,75	0,00	0,00	0,00	0,00	5.042,75
38904	Obras e instalaciones a cargo particulares Aguas	85,06	0,00	0,00	0,00	0,00	85,06
39190	Otras multas y sanciones.	1.038,01	0,00	30,05	448,97	0,00	558,99
39211	Recargo de apremio.	105,77	0,00	0,00	11,64	0,00	94,13
39300	Intereses de demora	1.946,30	0,00	0,00	6,23	0,00	1.940,07
54100	De la corporación	2.937,15	0,00	15,03	0,00	0,00	2.922,12
619	De otras inversiones reales.	768,73	0,00	0,00	0,00	0,00	768,73
83000	Administración General	1.476,50	0,00	0,00	0,00	0,00	1.476,50
83004	Del Servicio de Instalaciones Deportivas	0,04	0,00	0,00	0,00	0,00	0,04
83005	Del Servicio de Mercados	0,03	0,00	0,00	0,00	0,00	0,03
TOTAL AÑO:		378.707,19	0,00	45,08	46.823,85	207,27	331.630,99

2.) DERECHOS A COBRAR DE PRESUPUESTOS CERRADOS

A) DERECHOS PENDIENTES DE COBRO TOTALES

AÑO **2001**

APLICACIÓN PRESUPUESTARIA	DESCRIPCIÓN	DERECHOS PENDIENTES DE COBRO A 1 DE ENERO	MODIFICACIONES SALDO INICIAL	DERECHOS ANULADOS	DERECHOS CANCELADOS	RECAUDACIÓN	DERECHOS PENDIENTES DE COBRO A 31 DE DICIEMBRE
11200	Impuesto sobre bienes inmuebles de natura. rústica	1.605,53	0,00	0,00	0,00	0,00	1.605,53
11300	Impuesto sobre bienes inmuebles caract. especiales	17.386,33	0,00	0,00	6.299,14	10,14	11.077,05
11500	Impuesto sobre vehículos	60.990,96	0,00	0,00	17.470,85	25,12	43.494,99
11600	Impuesto sobre el incremento valor de los terrenos	5.470,97	0,00	0,00	214,62	0,00	5.256,35
13000	Impuesto sobre Actividades Económicas	5.360,01	0,00	0,00	307,13	0,00	5.052,88
29000	Impuesto sobre construcciones, instalac. y obras	35.319,56	0,00	0,00	274,24	0,00	35.045,32
30000	Abastecimiento y saneamiento de aguas	61.019,95	0,00	0,00	340,99	0,00	60.678,96
30200	Recogida de basuras	10.131,10	0,00	0,00	4.069,17	0,00	6.061,93
30600	Extinción de incendios	3.718,64	54,06	0,00	739,13	154,98	2.878,59
30700	Cementerios	58,20	0,00	0,00	0,00	0,00	58,20
319	Otras tasas por prestación de servicios de carácter	234,26	0,00	0,00	156,26	0,00	78,00
32100	Licencias urbanísticas	3.110,69	0,00	0,00	520,73	0,00	2.589,96
32500	Expedición de documentos	90,15	0,00	0,00	90,15	0,00	0,00
32901	Licencias de apertura de establecimientos	725,80	0,00	0,00	0,00	0,00	725,80
33100	Entradas de vehículos y reserva aparcamientos	812,24	0,00	0,00	0,00	0,00	812,24
33500	Mesas y sillas	849,21	0,00	0,00	0,00	0,00	849,21
33900	Quioscos y cristaleras	0,14	0,00	0,00	0,00	0,00	0,14
33903	Utilización de columnas con carteles y otros	0,01	0,00	0,00	0,00	0,00	0,01
33904	Vallas, andamios y otros materiales	4.685,72	0,00	0,00	1.011,51	0,00	3.674,21

2.) DERECHOS A COBRAR DE PRESUPUESTOS CERRADOS

A) DERECHOS PENDIENTES DE COBRO TOTALES

AÑO

2001

APLICACIÓN PRESUPUESTARIA	DESCRIPCIÓN	DERECHOS PENDIENTES DE COBRO A 1 DE ENERO	MODIFICACIONES SALDO INICIAL	DERECHOS ANULADOS	DERECHOS CANCELADOS	RECAUDACIÓN	DERECHOS PENDIENTES DE COBRO A 31 DE DICIEMBRE
33905	Ocupaciones del subsuelo	96,48	0,00	0,00	0,00	0,00	96,48
33906	Rieles, portes, cables, palomillas etc	0,01	0,00	0,00	0,00	0,00	0,01
35000	Por las que se impusieron en 2010	24.181,76	0,00	0,00	0,00	0,00	24.181,76
36100	Por las que se imp. en 2010 de servicios generales	0,01	0,00	0,00	0,00	0,00	0,01
38903	Obras e instalaciones a cargo de particulares(Gral	12.949,54	0,00	0,00	0,00	0,00	12.949,54
38904	Obras e instalaciones a cargo particulares Aguas	4.244,30	0,00	0,00	0,00	0,00	4.244,30
39190	Otras multas y sanciones.	4.482,00	1.000,00	0,00	4.060,47	0,00	1.421,53
39211	Recargo de apremio.	918,63	0,00	0,00	67,43	0,00	851,20
39300	Intereses de demora	61.949,54	0,00	0,00	0,00	0,00	61.949,54
42090	Otras transferencias corrientes de la Adm. Gral. E	0,01	0,00	0,00	0,00	0,00	0,01
45080	Otras subvenciones corrientes de la CCAA	6.010,12	0,00	0,00	0,00	0,00	6.010,12
54100	De la corporación	2.810,97	0,00	0,00	0,00	0,00	2.810,97
55002	Del Servicio de Instalaciones Deportivas	0,01	0,00	0,00	0,00	0,00	0,01
619	De otras inversiones reales.	3.485,84	0,00	0,00	0,00	0,00	3.485,84
83000	Administración General	4.944,49	0,00	0,00	0,00	0,00	4.944,49
83004	Del Servicio de Instalaciones Deportivas	0,05	0,00	0,00	0,00	0,00	0,05
83005	Del Servicio de Mercados	0,10	0,00	0,00	0,00	0,00	0,10
TOTAL AÑO:		337.643,33	1.054,06	0,00	35.621,82	190,24	302.885,33

2.) DERECHOS A COBRAR DE PRESUPUESTOS CERRADOS

A) DERECHOS PENDIENTES DE COBRO TOTALES

AÑO **2002**

APLICACIÓN PRESUPUESTARIA	DESCRIPCIÓN	DERECHOS PENDIENTES DE COBRO A 1 DE ENERO	MODIFICACIONES SALDO INICIAL	DERECHOS ANULADOS	DERECHOS CANCELADOS	RECAUDACIÓN	DERECHOS PENDIENTES DE COBRO A 31 DE DICIEMBRE
11200	Impuesto sobre bienes inmuebles de natura. rústica	407,26	0,00	0,00	30,83	0,00	376,43
11300	Impuesto sobre bienes inmuebles caract. especiales	1.910,00	0,00	0,00	782,84	0,00	1.127,16
11500	Impuesto sobre vehículos	76.178,06	0,00	6,49	23.003,42	957,63	52.210,52
13000	Impuesto sobre Actividades Económicas	90.092,72	0,00	0,00	28.532,82	1.505,99	60.053,91
29000	Impuesto sobre construcciones, instalac. y obras	11.951,55	0,00	0,00	585,48	0,00	11.366,07
30000	Abastecimiento y saneamiento de aguas	81.252,24	0,00	0,00	0,00	0,00	81.252,24
30200	Recogida de basuras	10.241,97	0,00	0,00	5.198,39	0,00	5.043,58
30500	Transportes urbanos	18.461,60	0,00	0,00	0,00	0,00	18.461,60
30600	Extinción de incendios	3.121,18	0,00	0,00	1.868,83	0,00	1.252,35
30700	Cementerios	164,50	0,00	0,00	164,50	0,00	0,00
32100	Licencias urbanísticas	6.461,71	0,00	0,00	35,15	0,00	6.426,56
32500	Expedición de documentos	270,24	0,00	0,00	90,15	0,00	180,09
33100	Entradas de vehículos y reserva aparcamientos	605,83	0,00	0,00	306,48	0,00	299,35
33500	Mesas y sillas	2.377,71	0,00	0,00	432,69	0,00	1.945,02
33904	Vallas, andamios y otros materiales	2.127,71	0,00	0,00	471,00	0,00	1.656,71
33905	Ocupaciones del subsuelo	0,34	0,00	0,00	0,00	0,00	0,34
36100	Por las que se imp. en 2010 de servicios generales	4.381,63	0,00	0,00	0,00	0,00	4.381,63
36203	Ventas contadores servicio de aguas	29,69	0,00	0,00	0,00	0,00	29,69
38903	Obras e instalaciones a cargo de particulares(Gral	581,02	0,00	0,00	0,00	0,00	581,02

2.) DERECHOS A COBRAR DE PRESUPUESTOS CERRADOS**A) DERECHOS PENDIENTES DE COBRO TOTALES**

AÑO

2002

APLICACIÓN PRESUPUESTARIA	DESCRIPCIÓN	DERECHOS PENDIENTES DE COBRO A 1 DE ENERO	MODIFICACIONES SALDO INICIAL	DERECHOS ANULADOS	DERECHOS CANCELADOS	RECAUDACIÓN	DERECHOS PENDIENTES DE COBRO A 31 DE DICIEMBRE
38904	Obras e instalaciones a cargo particulares Aguas	189.570,00	0,00	0,00	0,00	0,00	189.570,00
39190	Otras multas y sanciones.	4.629,73	90,15	90,15	2.320,79	0,00	2.308,94
39300	Intereses de demora	2.651,97	0,00	0,00	42,65	0,00	2.609,32
45080	Otras subvenciones corrientes de la CCAA	311,00	0,00	0,00	0,00	0,00	311,00
54100	De la corporación	3.049,06	0,00	0,00	0,00	0,00	3.049,06
55000	Del Servicio de Autobuses	75.760,68	0,00	0,00	0,00	0,00	75.760,68
83000	Administración General	417,37	0,00	0,00	0,00	0,00	417,37
83001	Del Servicio de Aguas	0,07	0,00	0,00	0,00	0,00	0,07
TOTAL AÑO:		587.006,84	90,15	96,64	63.866,02	2.463,62	520.670,71

2.) DERECHOS A COBRAR DE PRESUPUESTOS CERRADOS

A) DERECHOS PENDIENTES DE COBRO TOTALES

AÑO

2003

APLICACIÓN PRESUPUESTARIA	DESCRIPCIÓN	DERECHOS PENDIENTES DE COBRO A 1 DE ENERO	MODIFICACIONES SALDO INICIAL	DERECHOS ANULADOS	DERECHOS CANCELADOS	RECAUDACIÓN	DERECHOS PENDIENTES DE COBRO A 31 DE DICIEMBRE
11300	Impuesto sobre bienes inmuebles caract. especiales	50.952,54	0,00	0,00	3.859,65	131,98	46.960,91
11500	Impuesto sobre vehículos	81.441,30	0,00	6,49	22.801,54	979,70	57.653,57
11600	Impuesto sobre el incremento valor de los terrenos	4.100,74	0,00	0,00	2.325,36	0,00	1.775,38
13000	Impuesto sobre Actividades Económicas	12.682,64	0,00	0,00	3.292,92	0,00	9.389,72
29000	Impuesto sobre construcciones, instalac. y obras	1.874,74	0,00	0,00	79,56	0,00	1.795,18
30000	Abastecimiento y saneamiento de aguas	202.510,88	0,00	0,00	0,00	0,00	202.510,88
30200	Recogida de basuras	19.454,73	0,00	7,20	5.834,29	117,76	13.495,48
30600	Extinción de incendios	908,83	0,00	0,00	792,61	0,00	116,22
30700	Cementerios	93,82	0,00	0,00	93,82	0,00	0,00
319	Otras tasas por prestación de servicios de caracte	55,44	0,00	0,00	55,44	0,00	0,00
32100	Licencias urbanísticas	279,24	0,00	0,00	36,78	0,00	242,46
32901	Licencias de apertura de establecimientos	300,51	0,00	0,00	0,00	0,00	300,51
33100	Entradas de vehículos y reserva aparcamientos	730,48	0,00	0,00	0,00	0,00	730,48
33904	Vallas, andamios y otros materiales	2.276,76	0,00	0,00	441,72	0,00	1.835,04
36101	Por las que se imp. en 2010 de servicio de aguas	829,30	0,00	0,00	0,00	0,00	829,30
36203	Ventas contadores servicio de aguas	65,05	0,00	0,00	0,00	0,00	65,05
38903	Obras e instalaciones a cargo de particulares(Gral	16.541,26	0,00	0,00	0,00	0,00	16.541,26
38904	Obras e instalaciones a cargo particulares Aguas	1.615,63	0,00	0,00	0,00	0,00	1.615,63
39190	Otras multas y sanciones.	5.803,90	0,00	60,10	1.054,41	25,79	4.663,60

2.) DERECHOS A COBRAR DE PRESUPUESTOS CERRADOS**A) DERECHOS PENDIENTES DE COBRO TOTALES**

AÑO

2003

APLICACIÓN PRESUPUESTARIA	DESCRIPCIÓN	DERECHOS PENDIENTES DE COBRO A 1 DE ENERO	MODIFICACIONES SALDO INICIAL	DERECHOS ANULADOS	DERECHOS CANCELADOS	RECAUDACIÓN	DERECHOS PENDIENTES DE COBRO A 31 DE DICIEMBRE
39211	Recargo de apremio.	383,28	0,00	0,00	220,28	0,00	163,00
39300	Intereses de demora	2.469,68	0,00	0,00	381,87	0,00	2.087,81
39900	Indeterminados	15.062,85	0,00	0,00	0,00	0,00	15.062,85
45080	Otras subvenciones corrientes de la CCAA	21.825,00	0,00	0,00	0,00	0,00	21.825,00
54100	De la corporación	16.416,09	0,00	0,00	0,00	30,01	16.386,08
83000	Administración General	6.961,99	0,00	0,00	0,00	0,00	6.961,99
TOTAL AÑO:		465.636,68	0,00	73,79	41.270,25	1.285,24	423.007,40

2.) DERECHOS A COBRAR DE PRESUPUESTOS CERRADOS

A) DERECHOS PENDIENTES DE COBRO TOTALES

AÑO **2004**

APLICACIÓN PRESUPUESTARIA	DESCRIPCIÓN	DERECHOS PENDIENTES DE COBRO A 1 DE ENERO	MODIFICACIONES SALDO INICIAL	DERECHOS ANULADOS	DERECHOS CANCELADOS	RECAUDACIÓN	DERECHOS PENDIENTES DE COBRO A 31 DE DICIEMBRE
11200	Impuesto sobre bienes inmuebles de natura. rústica	450,00	0,00	0,00	32,08	0,00	417,92
11300	Impuesto sobre bienes inmuebles caract. especiales	21.868,23	0,00	0,00	1.599,72	1.438,59	18.829,92
11500	Impuesto sobre vehículos	97.042,81	0,00	6,85	27.124,89	1.684,60	68.226,47
11600	Impuesto sobre el incremento valor de los terrenos	13.772,62	0,00	0,00	2.964,72	172,32	10.635,58
13000	Impuesto sobre Actividades Económicas	8.348,04	0,00	0,00	5.188,39	0,00	3.159,65
29000	Impuesto sobre construcciones, instalac. y obras	8.205,43	0,00	0,00	137,75	0,00	8.067,68
30000	Abastecimiento y saneamiento de aguas	201.810,07	0,00	0,00	0,00	0,00	201.810,07
30200	Recogida de basuras	21.015,65	0,00	48,91	6.026,42	367,79	14.572,53
30500	Transportes urbanos	1.838,19	0,00	0,00	0,00	0,00	1.838,19
30600	Extinción de incendios	2.995,83	0,00	0,00	2.137,71	0,00	858,12
30700	Cementerios	225,00	0,00	0,00	225,00	0,00	0,00
319	Otras tasas por prestación de servicios de caracte	376,40	0,00	0,00	336,65	0,00	39,75
32100	Licencias urbanísticas	1.357,51	0,00	0,00	38,18	544,98	774,35
32901	Licencias de apertura de establecimientos	8.839,85	0,00	0,00	1.473,52	0,00	7.366,33
33100	Entradas de vehículos y reserva aparcamientos	546,28	0,00	0,00	0,00	0,00	546,28
33500	Mesas y sillas	1.383,85	0,00	0,00	324,54	72,31	987,00
33901	Puestos, barracas etc.	841,14	0,00	0,00	841,14	0,00	0,00
33903	Utilización de columnas con carteles y otros	1.803,05	0,00	0,00	0,00	0,00	1.803,05
33904	Vallas, andamios y otros materiales	1.413,60	0,00	0,00	596,28	0,00	817,32

2.) DERECHOS A COBRAR DE PRESUPUESTOS CERRADOS**A) DERECHOS PENDIENTES DE COBRO TOTALES**

AÑO

2004

APLICACIÓN PRESUPUESTARIA	DESCRIPCIÓN	DERECHOS PENDIENTES DE COBRO A 1 DE ENERO	MODIFICACIONES SALDO INICIAL	DERECHOS ANULADOS	DERECHOS CANCELADOS	RECAUDACIÓN	DERECHOS PENDIENTES DE COBRO A 31 DE DICIEMBRE
33906	Rieles, portes, cables, palomillas etc	0,36	0,00	0,00	0,00	0,00	0,36
36100	Por las que se imp. en 2010 de servicios generales	7.236,87	0,00	0,00	0,00	0,00	7.236,87
36203	Ventas contadores servicio de aguas	129,72	0,00	0,00	0,00	0,00	129,72
38904	Obras e instalaciones a cargo particulares Aguas	11.909,95	0,00	0,00	0,00	0,00	11.909,95
39190	Otras multas y sanciones.	1.990,86	0,00	0,00	1.648,54	0,00	342,32
39211	Recargo de apremio.	789,35	0,00	0,00	0,00	0,00	789,35
39300	Intereses de demora	32.424,73	0,00	0,00	227,55	22,49	32.174,69
45080	Otras subvenciones corrientes de la CCAA	0,01	0,00	0,00	0,00	0,00	0,01
54100	De la corporación	32.836,30	0,00	0,00	0,00	22,84	32.813,46
55000	Del Servicio de Autobuses	48.195,88	0,00	0,00	0,00	0,00	48.195,88
59900	Otros ingresos patrimoniales	78.238,77	0,00	0,00	0,00	0,00	78.238,77
TOTAL AÑO:		607.886,35	0,00	55,76	50.923,08	4.325,92	552.581,59

2.) DERECHOS A COBRAR DE PRESUPUESTOS CERRADOS

A) DERECHOS PENDIENTES DE COBRO TOTALES

AÑO **2005**

APLICACIÓN PRESUPUESTARIA	DESCRIPCIÓN	DERECHOS PENDIENTES DE COBRO A 1 DE ENERO	MODIFICACIONES SALDO INICIAL	DERECHOS ANULADOS	DERECHOS CANCELADOS	RECAUDACIÓN	DERECHOS PENDIENTES DE COBRO A 31 DE DICIEMBRE
11200	Impuesto sobre bienes inmuebles de natura. rústica	388,42	0,00	13,38	33,22	0,00	341,82
11300	Impuesto sobre bienes inmuebles caract. especiales	40.948,18	4.025,10	0,00	2.722,58	5.638,34	36.612,36
11500	Impuesto sobre vehículos	110.720,04	0,00	7,07	28.035,65	1.457,64	81.219,68
11600	Impuesto sobre el incremento valor de los terrenos	7.051,38	121,42	0,00	3.951,59	121,42	3.099,79
13000	Impuesto sobre Actividades Económicas	3.561,24	0,00	0,00	1.146,29	0,00	2.414,95
29000	Impuesto sobre construcciones, instalac. y obras	1.836,41	0,00	0,00	0,00	0,00	1.836,41
30000	Abastecimiento y saneamiento de aguas	87.429,81	0,00	0,00	0,00	0,00	87.429,81
30200	Recogida de basuras	16.406,25	0,00	50,57	3.704,50	1.276,04	11.375,14
30300	Tratamiento residuos vertedero	73,54	0,00	0,00	0,00	0,00	73,54
30301	Tratamiento escombros Ecomarque	8.572,34	0,00	0,00	1.722,13	0,00	6.850,21
30500	Transportes urbanos	1.540,46	0,00	0,00	0,00	0,00	1.540,46
30600	Extinción de incendios	1.923,38	0,00	0,00	1.216,77	68,40	638,21
30700	Cementerios	1.454,95	0,00	0,00	1.107,50	0,00	347,45
319	Otras tasas por prestación de servicios de caracte	170,66	0,00	0,00	170,66	0,00	0,00
32100	Licencias urbanísticas	272,00	0,00	0,00	0,00	0,00	272,00
32600	Recogida y depósito de vehículos	195,87	0,00	0,00	0,00	0,00	195,87
32901	Licencias de apertura de establecimientos	1.194,75	0,00	0,00	266,00	0,00	928,75
32908	Lonjas y mercados	902,70	0,00	0,00	0,00	0,00	902,70
33100	Entradas de vehículos y reserva aparcamientos	870,78	0,00	0,00	0,00	0,00	870,78

2.) DERECHOS A COBRAR DE PRESUPUESTOS CERRADOS**A) DERECHOS PENDIENTES DE COBRO TOTALES**

AÑO

2005

APLICACIÓN PRESUPUESTARIA	DESCRIPCIÓN	DERECHOS PENDIENTES DE COBRO A 1 DE ENERO	MODIFICACIONES SALDO INICIAL	DERECHOS ANULADOS	DERECHOS CANCELADOS	RECAUDACIÓN	DERECHOS PENDIENTES DE COBRO A 31 DE DICIEMBRE
33500	Mesas y sillas	94,76	0,00	0,00	94,76	0,00	0,00
33901	Puestos, barracas etc.	319,14	0,00	0,00	319,14	0,00	0,00
33904	Vallas, andamios y otros materiales	1.657,26	0,00	0,00	1.327,20	0,00	330,06
33905	Ocupaciones del subsuelo	295,83	0,00	0,00	0,00	0,00	295,83
34102	Teleasistencia	3.458,97	0,00	0,00	0,00	0,00	3.458,97
36203	Ventas contadores servicio de aguas	174,86	0,00	0,00	0,00	0,00	174,86
38904	Obras e instalaciones a cargo particulares Aguas	7.071,66	0,00	0,00	0,00	0,00	7.071,66
39190	Otras multas y sanciones.	6.829,28	0,00	90,15	2.541,16	0,00	4.197,97
39211	Recargo de apremio.	1.370,01	0,00	0,00	790,29	0,00	579,72
39300	Intereses de demora	894,77	0,00	0,00	671,38	28,07	195,32
54100	De la corporación	18.408,90	0,00	0,00	0,00	21,28	18.387,62
83000	Administración General	3.434,96	0,00	0,00	0,00	0,00	3.434,96
TOTAL AÑO:		329.523,56	4.146,52	161,17	49.820,82	8.611,19	275.076,90

2.) DERECHOS A COBRAR DE PRESUPUESTOS CERRADOS

A) DERECHOS PENDIENTES DE COBRO TOTALES

AÑO

2006

APLICACIÓN PRESUPUESTARIA	DESCRIPCIÓN	DERECHOS PENDIENTES DE COBRO A 1 DE ENERO	MODIFICACIONES SALDO INICIAL	DERECHOS ANULADOS	DERECHOS CANCELADOS	RECAUDACIÓN	DERECHOS PENDIENTES DE COBRO A 31 DE DICIEMBRE
11200	Impuesto sobre bienes inmuebles de natura. rústica	183,61	0,00	0,00	38,12	0,00	145,49
11300	Impuesto sobre bienes inmuebles caract. especiales	930,09	5.691,98	0,00	930,09	5.403,85	288,13
11500	Impuesto sobre vehículos	145.729,79	0,00	12,49	33.154,60	1.782,97	110.779,73
11600	Impuesto sobre el incremento valor de los terrenos	56.901,60	0,00	0,00	5.448,82	4.221,45	47.231,33
13000	Impuesto sobre Actividades Económicas	11.179,37	0,00	0,00	3.330,89	0,00	7.848,48
29000	Impuesto sobre construcciones, instalac. y obras	14.475,25	0,00	0,00	934,47	39,56	13.501,22
30000	Abastecimiento y saneamiento de aguas	85.454,04	0,00	0,00	540,00	0,00	84.914,04
30200	Recogida de basuras	8.616,00	0,00	52,24	1.940,42	1.555,76	5.067,58
30300	Tratamiento residuos vertedero	1.301,20	0,00	0,00	261,14	0,00	1.040,06
30301	Tratamiento escombros Ecomarque	17.053,09	0,00	0,00	3.593,90	0,00	13.459,19
30304	Basuras Ecomarque	5.672,70	0,00	0,00	2.947,33	142,04	2.583,33
30600	Extinción de incendios	3.408,76	0,00	0,00	1.069,71	99,58	2.239,47
30700	Cementerios	2.818,44	0,00	0,00	999,44	0,00	1.819,00
319	Otras tasas por prestación de servicios de caracte	24,42	0,00	0,00	0,00	0,00	24,42
32100	Licencias urbanísticas	1.452,95	0,00	0,00	287,65	12,05	1.153,25
32901	Licencias de apertura de establecimientos	891,44	0,00	0,00	616,44	0,00	275,00
33100	Entradas de vehículos y reserva aparcamientos	674,49	0,00	0,00	0,00	22,65	651,84
33200	Tasas empresas suministradoras servicios	286,71	0,00	0,00	0,00	0,00	286,71
33500	Mesas y sillas	826,08	0,00	0,00	164,85	0,00	661,23

2.) DERECHOS A COBRAR DE PRESUPUESTOS CERRADOS

A) DERECHOS PENDIENTES DE COBRO TOTALES

AÑO **2006**

APLICACIÓN PRESUPUESTARIA	DESCRIPCIÓN	DERECHOS PENDIENTES DE COBRO A 1 DE ENERO	MODIFICACIONES SALDO INICIAL	DERECHOS ANULADOS	DERECHOS CANCELADOS	RECAUDACIÓN	DERECHOS PENDIENTES DE COBRO A 31 DE DICIEMBRE
33901	Puestos, barracas etc.	20,61	0,00	0,00	20,61	0,00	0,00
33904	Vallas, andamios y otros materiales	2.395,22	0,00	0,00	609,39	0,00	1.785,83
34102	Teleasistencia	8.406,26	0,00	0,00	0,00	0,00	8.406,26
36203	Ventas contadores servicio de aguas	397,83	0,00	0,00	74,79	0,00	323,04
39190	Otras multas y sanciones.	0,00	60,10	0,00	0,00	0,00	60,10
39211	Recargo de apremio.	10.894,36	0,00	0,00	960,55	0,00	9.933,81
39300	Intereses de demora	8.842,22	0,00	0,00	472,75	791,66	7.577,81
39900	Indeterminados	0,00	165,04	0,00	0,00	165,04	0,00
45080	Otras subvenciones corrientes de la CCAA	151,93	0,00	0,00	0,00	0,00	151,93
54100	De la corporación	3.876,85	0,00	0,00	0,00	114,06	3.762,79
83000	Administración General	3.495,78	0,00	0,00	0,00	1.739,76	1.756,02
TOTAL AÑO:		396.361,09	5.917,12	64,73	58.395,96	16.090,43	327.727,09

2.) DERECHOS A COBRAR DE PRESUPUESTOS CERRADOS

A) DERECHOS PENDIENTES DE COBRO TOTALES

AÑO **2007**

APLICACIÓN PRESUPUESTARIA	DESCRIPCIÓN	DERECHOS PENDIENTES DE COBRO A 1 DE ENERO	MODIFICACIONES SALDO INICIAL	DERECHOS ANULADOS	DERECHOS CANCELADOS	RECAUDACIÓN	DERECHOS PENDIENTES DE COBRO A 31 DE DICIEMBRE
11200	Impuesto sobre bienes inmuebles de natura. rústica	514,15	0,00	0,00	153,84	0,00	360,31
11300	Impuesto sobre bienes inmuebles caract. especiales	105.875,20	0,00	0,00	2.702,87	6.543,66	96.628,67
11500	Impuesto sobre vehículos	175.422,32	0,00	7,29	36.896,90	3.868,11	134.650,02
11600	Impuesto sobre el incremento valor de los terrenos	11.720,83	0,00	0,00	205,90	0,00	11.514,93
13000	Impuesto sobre Actividades Económicas	50.016,31	0,00	0,00	3.619,79	0,00	46.396,52
29000	Impuesto sobre construcciones, instalac. y obras	127.728,53	0,00	0,00	350,30	42,38	127.335,85
30000	Abastecimiento y saneamiento de aguas	41.941,08	0,00	0,00	0,00	0,00	41.941,08
30200	Recogida de basuras	14.518,67	0,00	52,24	2.776,03	2.000,91	9.689,49
30300	Tratamiento residuos vertedero	198.459,07	0,00	0,00	23.851,37	0,00	174.607,70
30301	Tratamiento escombros Ecomarque	39.583,61	0,00	0,00	8.026,49	516,15	31.040,97
30302	Recogida residuos sanitarios y perros	60,84	0,00	0,00	0,00	0,00	60,84
30304	Basuras Ecomarque	19.089,71	0,00	0,00	5.823,64	106,53	13.159,54
30600	Extinción de incendios	1.265,96	0,00	0,00	421,15	0,00	844,81
30700	Cementerios	1.254,46	0,00	0,00	352,47	37,54	864,45
30701	Cesión sepulturas y nichos	657,01	0,00	0,00	0,00	46,94	610,07
319	Otras tasas por prestación de servicios de carácter	127,65	0,00	46,10	0,00	12,47	69,08
32100	Licencias urbanísticas	8.823,93	0,00	0,00	169,00	19,26	8.635,67
32600	Recogida y depósito de vehículos	2,00	0,00	0,00	0,00	0,00	2,00
32901	Licencias de apertura de establecimientos	11.029,26	0,00	0,00	355,35	0,00	10.673,91

2.) DERECHOS A COBRAR DE PRESUPUESTOS CERRADOS

A) DERECHOS PENDIENTES DE COBRO TOTALES

AÑO

2007

APLICACIÓN PRESUPUESTARIA	DESCRIPCIÓN	DERECHOS PENDIENTES DE COBRO A 1 DE ENERO	MODIFICACIONES SALDO INICIAL	DERECHOS ANULADOS	DERECHOS CANCELADOS	RECAUDACIÓN	DERECHOS PENDIENTES DE COBRO A 31 DE DICIEMBRE
32906	Serv. especiales espct. públicos, transp. y carav.	303,76	0,00	0,00	0,00	0,00	303,76
33100	Entradas de vehículos y reserva aparcamientos	1.544,19	0,00	0,00	41,21	0,00	1.502,98
33500	Mesas y sillas	1.314,01	0,00	0,00	114,00	96,45	1.103,56
33904	Vallas, andamios y otros materiales	37.578,69	0,00	0,00	455,83	0,00	37.122,86
33905	Ocupaciones del subsuelo	12.321,60	0,00	0,00	0,00	0,00	12.321,60
34102	Teleasistencia	4.849,21	0,00	0,00	0,00	0,00	4.849,21
36203	Ventas contadores servicio de aguas	103,18	0,00	0,00	0,00	0,00	103,18
38903	Obras e instalaciones a cargo de particulares(Gral	250,00	0,00	0,00	0,00	0,00	250,00
38904	Obras e instalaciones a cargo particulares Aguas	40.727,42	0,00	0,00	0,00	0,00	40.727,42
39190	Otras multas y sanciones.	110.346,56	5.404,56	720,20	15.022,14	1.788,94	98.219,84
39211	Recargo de apremio.	466,17	0,00	0,00	27,92	0,00	438,25
39300	Intereses de demora	1.043,55	0,00	0,00	19,48	0,00	1.024,07
45080	Otras subvenciones corrientes de la CCAA	1.537,92	0,00	0,00	0,00	0,00	1.537,92
48000	De Caja Burgos	4.192,68	0,00	0,00	0,00	0,00	4.192,68
54100	De la corporación	3.520,74	0,00	0,00	0,00	25,96	3.494,78
83000	Administración General	82.118,28	0,00	0,00	0,00	60.480,00	21.638,28
83002	Del Servicio de Autobuses	5.460,30	0,00	0,00	0,00	4.800,00	660,30
83004	Del Servicio de Instalaciones Deportivas	6.215,14	0,00	0,00	0,00	2.920,80	3.294,34

2.) DERECHOS A COBRAR DE PRESUPUESTOS CERRADOS**A) DERECHOS PENDIENTES DE COBRO TOTALES**AÑO **2007**

APLICACIÓN PRESUPUESTARIA	DESCRIPCIÓN	DERECHOS PENDIENTES DE COBRO A 1 DE ENERO	MODIFICACIONES SALDO INICIAL	DERECHOS ANULADOS	DERECHOS CANCELADOS	RECAUDACIÓN	DERECHOS PENDIENTES DE COBRO A 31 DE DICIEMBRE
TOTAL AÑO:		1.121.983,99	5.404,56	825,83	101.385,68	83.306,10	941.870,94

2.) DERECHOS A COBRAR DE PRESUPUESTOS CERRADOS

A) DERECHOS PENDIENTES DE COBRO TOTALES

AÑO **2008**

APLICACIÓN PRESUPUESTARIA	DESCRIPCIÓN	DERECHOS PENDIENTES DE COBRO A 1 DE ENERO	MODIFICACIONES SALDO INICIAL	DERECHOS ANULADOS	DERECHOS CANCELADOS	RECAUDACIÓN	DERECHOS PENDIENTES DE COBRO A 31 DE DICIEMBRE
11200	Impuesto sobre bienes inmuebles de natura. rústica	76,81	0,00	0,00	40,84	0,00	35,97
11300	Impuesto sobre bienes inmuebles caract. especiales	265.950,21	0,00	0,00	7.044,51	16.348,84	242.556,86
11500	Impuesto sobre vehículos	223.597,28	0,00	1,94	38.637,75	6.241,49	178.716,10
11600	Impuesto sobre el incremento valor de los terrenos	170.830,24	0,00	0,00	2.484,44	1,65	168.344,15
13000	Impuesto sobre Actividades Económicas	74.830,28	0,00	0,00	3.808,18	8.111,28	62.910,82
29000	Impuesto sobre construcciones, instalac. y obras	288.561,38	0,00	0,00	503,66	478,50	287.579,22
30000	Abastecimiento y saneamiento de aguas	244.994,10	0,00	0,00	0,00	0,00	244.994,10
30200	Recogida de basuras	26.447,12	0,00	120,81	1.896,16	3.384,70	21.045,45
30300	Tratamiento residuos vertedero	29.116,94	0,00	0,00	1.092,04	23,74	28.001,16
30301	Tratamiento escombros Ecomarque	33.556,22	0,00	0,00	8.763,44	478,05	24.314,73
30302	Recogida residuos sanitarios y perros	138,05	0,00	0,00	32,00	13,25	92,80
30304	Basuras Ecomarque	25.377,84	0,00	0,00	5.142,53	122,36	20.112,95
30600	Extinción de incendios	827,03	0,00	0,00	181,40	90,75	554,88
30700	Cementerios	2.280,81	0,00	0,00	32,40	352,23	1.896,18
319	Otras tasas por prestación de servicios de carácter	34,52	0,00	0,00	0,00	12,47	22,05
32100	Licencias urbanísticas	24.550,10	0,00	0,00	255,47	43,18	24.251,45
32500	Expedición de documentos	10.120,00	0,00	0,00	10.120,00	0,00	0,00
32600	Recogida y depósito de vehículos	64,70	0,00	0,00	0,00	0,00	64,70
32901	Licencias de apertura de establecimientos	4.865,74	0,00	0,00	308,65	0,00	4.557,09

2.) DERECHOS A COBRAR DE PRESUPUESTOS CERRADOS

A) DERECHOS PENDIENTES DE COBRO TOTALES

AÑO **2008**

APLICACIÓN PRESUPUESTARIA	DESCRIPCIÓN	DERECHOS PENDIENTES DE COBRO A 1 DE ENERO	MODIFICACIONES SALDO INICIAL	DERECHOS ANULADOS	DERECHOS CANCELADOS	RECAUDACIÓN	DERECHOS PENDIENTES DE COBRO A 31 DE DICIEMBRE
32908	Lonjas y mercados	1.562,70	0,00	0,00	0,00	910,24	652,46
33100	Entradas de vehículos y reserva aparcamientos	16.360,73	0,00	0,00	0,00	2.593,83	13.766,90
33500	Mesas y sillas	116,50	0,00	0,00	0,00	0,00	116,50
33901	Puestos, barracas etc.	1.170,91	0,00	0,00	101,80	0,00	1.069,11
33904	Vallas, andamios y otros materiales	19.947,17	0,00	0,00	277,26	256,06	19.413,85
33905	Ocupaciones del subsuelo	12.612,81	0,00	0,00	0,00	0,00	12.612,81
36203	Ventas contadores servicio de aguas	13,66	0,00	0,00	0,00	0,00	13,66
38902	Anuncios a cargo de particulares	772,17	0,00	0,00	0,00	0,00	772,17
38904	Obras e instalaciones a cargo particulares Aguas	1.593,92	0,00	0,00	0,00	0,00	1.593,92
39190	Otras multas y sanciones.	386.138,29	0,00	135,89	53.356,58	4.361,13	328.284,69
39211	Recargo de apremio.	8.691,83	0,00	0,00	408,59	0,00	8.283,24
39300	Intereses de demora	46.097,44	0,00	0,00	72,43	0,33	46.024,68
39901	Imprevistos	541,24	0,00	0,00	0,00	0,00	541,24
45080	Otras subvenciones corrientes de la CCAA	217.016,18	0,00	0,00	0,00	0,00	217.016,18
54100	De la corporación	153.441,01	0,00	0,00	0,00	10,36	153.430,65
55002	Del Servicio de Instalaciones Deportivas	709,08	0,00	0,00	0,00	0,00	709,08
83001	Del Servicio de Aguas	1.245,61	0,00	0,00	0,00	0,00	1.245,61
83002	Del Servicio de Autobuses	0,04	0,00	0,00	0,00	0,00	0,04

2.) DERECHOS A COBRAR DE PRESUPUESTOS CERRADOS**A) DERECHOS PENDIENTES DE COBRO TOTALES**AÑO **2008**

APLICACIÓN PRESUPUESTARIA	DESCRIPCIÓN	DERECHOS PENDIENTES DE COBRO A 1 DE ENERO	MODIFICACIONES SALDO INICIAL	DERECHOS ANULADOS	DERECHOS CANCELADOS	RECAUDACIÓN	DERECHOS PENDIENTES DE COBRO A 31 DE DICIEMBRE
TOTAL AÑO:		2.294.250,66	0,00	258,64	134.560,13	43.834,44	2.115.597,45

2.) DERECHOS A COBRAR DE PRESUPUESTOS CERRADOS

A) DERECHOS PENDIENTES DE COBRO TOTALES

AÑO

2009

APLICACIÓN PRESUPUESTARIA	DESCRIPCIÓN	DERECHOS PENDIENTES DE COBRO A 1 DE ENERO	MODIFICACIONES SALDO INICIAL	DERECHOS ANULADOS	DERECHOS CANCELADOS	RECAUDACIÓN	DERECHOS PENDIENTES DE COBRO A 31 DE DICIEMBRE
11200	Impuesto sobre bienes inmuebles de natura. rústica	125,74	0,00	0,00	41,66	0,00	84,08
11300	Impuesto sobre bienes inmuebles caract. especiales	361.404,45	0,00	0,00	3.203,88	28.824,02	329.508,99
11500	Impuesto sobre vehículos	272.165,87	0,00	125,90	38.348,45	7.925,35	225.633,73
11600	Impuesto sobre el incremento valor de los terrenos	946.705,74	0,00	0,00	2.063,11	1.877,63	942.765,00
13000	Impuesto sobre Actividades Económicas	195.031,75	0,00	0,00	8.322,98	0,00	186.708,77
29000	Impuesto sobre construcciones, instalac. y obras	60.691,24	0,00	0,00	0,00	2.010,68	58.680,56
30000	Abastecimiento y saneamiento de aguas	234.439,44	0,00	0,00	0,00	0,00	234.439,44
30200	Recogida de basuras	41.723,03	0,00	234,66	2.451,93	4.469,18	34.567,26
30300	Tratamiento residuos vertedero	50.987,02	0,00	0,00	377,57	1.321,22	49.288,23
30301	Tratamiento escombros Ecomarque	12.843,27	0,00	0,00	2.209,30	109,60	10.524,37
30302	Recogida residuos sanitarios y perros	431,49	0,00	0,00	190,12	0,00	241,37
30304	Basuras Ecomarque	3.084,34	0,00	0,00	271,98	0,00	2.812,36
30600	Extinción de incendios	7.539,96	0,00	0,00	1.769,14	0,75	5.770,07
30700	Cementerios	4.205,98	0,00	0,00	606,26	140,64	3.459,08
32100	Licencias urbanísticas	34.270,06	0,00	0,00	0,00	121,86	34.148,20
32600	Recogida y depósito de vehículos	135,81	0,00	0,00	79,01	0,00	56,80
32901	Licencias de apertura de establecimientos	7.398,67	0,00	0,00	304,27	65,75	7.028,65
32908	Lonjas y mercados	5.030,80	0,00	0,00	0,00	125,23	4.905,57
33100	Entradas de vehículos y reserva aparcamientos	20.131,40	0,00	0,00	68,40	796,81	19.266,19

2.) DERECHOS A COBRAR DE PRESUPUESTOS CERRADOS

A) DERECHOS PENDIENTES DE COBRO TOTALES

AÑO

2009

APLICACIÓN PRESUPUESTARIA	DESCRIPCIÓN	DERECHOS PENDIENTES DE COBRO A 1 DE ENERO	MODIFICACIONES SALDO INICIAL	DERECHOS ANULADOS	DERECHOS CANCELADOS	RECAUDACIÓN	DERECHOS PENDIENTES DE COBRO A 31 DE DICIEMBRE
33500	Mesas y sillas	8.576,78	0,00	0,00	2.303,69	525,32	5.747,77
33901	Puestos, barracas etc.	60,09	0,00	0,00	60,09	0,00	0,00
33902	Portadas, escaparates y vitrinas	65,46	0,00	0,00	0,00	0,00	65,46
33904	Vallas, andamios y otros materiales	10.872,63	0,00	0,00	0,00	0,00	10.872,63
33905	Ocupaciones del subsuelo	12.321,60	0,00	0,00	0,00	0,00	12.321,60
36100	Por las que se imp. en 2010 de servicios generales	0,04	0,00	0,00	0,00	0,00	0,04
38900	Por las que se produjeren en 2010	14.619,06	0,00	0,00	4.630,00	105,43	9.883,63
38904	Obras e instalaciones a cargo particulares Aguas	2.354,78	0,00	0,00	0,00	0,00	2.354,78
39190	Otras multas y sanciones.	767.079,56	0,00	1.373,22	112.525,67	11.115,67	642.065,00
39211	Recargo de apremio.	4.921,89	0,00	0,00	82,69	0,00	4.839,20
39300	Intereses de demora	5.088,10	0,00	0,00	941,11	417,34	3.729,65
48000	De Caja Burgos	2.779,16	0,00	0,00	0,00	0,00	2.779,16
54100	De la corporación	15.044,06	0,00	0,00	0,00	1,87	15.042,19
83000	Administración General	16.538,29	0,00	0,00	0,00	15.438,12	1.100,17
83001	Del Servicio de Aguas	407,14	0,00	0,00	0,00	0,00	407,14
83002	Del Servicio de Autobuses	1.252,76	0,00	0,00	0,00	1.252,76	0,00
TOTAL AÑO:		3.120.327,46	0,00	1.733,78	180.851,31	76.645,23	2.861.097,14

2.) DERECHOS A COBRAR DE PRESUPUESTOS CERRADOS

A) DERECHOS PENDIENTES DE COBRO TOTALES

AÑO **2010**

APLICACIÓN PRESUPUESTARIA	DESCRIPCIÓN	DERECHOS PENDIENTES DE COBRO A 1 DE ENERO	MODIFICACIONES SALDO INICIAL	DERECHOS ANULADOS	DERECHOS CANCELADOS	RECAUDACIÓN	DERECHOS PENDIENTES DE COBRO A 31 DE DICIEMBRE
11200	Impuesto sobre bienes inmuebles de natura. rústica	10.954,10	0,00	0,00	121,88	498,80	10.333,42
11300	Impuesto sobre bienes inmuebles caract. especiales	612.807,69	0,00	0,00	8.460,47	32.069,34	572.277,88
11500	Impuesto sobre vehículos	316.841,25	0,00	125,90	28.144,06	20.283,53	268.287,76
11600	Impuesto sobre el incremento valor de los terrenos	856.708,44	0,00	0,00	72,27	12.833,73	843.802,44
13000	Impuesto sobre Actividades Económicas	417.596,51	0,00	0,00	4.724,45	6.160,19	406.711,87
29000	Impuesto sobre construcciones, instalac. y obras	394.408,33	0,00	142.172,59	39,60	135,24	252.060,90
30000	Abastecimiento y saneamiento de aguas	274.119,22	0,00	0,00	0,00	3,46	274.115,76
30200	Recogida de basuras	57.502,71	0,00	196,27	1.227,04	7.261,17	48.818,23
30300	Tratamiento residuos vertedero	33.324,08	0,00	0,00	162,47	0,00	33.161,61
30301	Tratamiento escombros Ecomarque	33.833,02	0,00	0,00	227,63	47,86	33.557,53
30302	Recogida residuos sanitarios y perros	220,12	0,00	0,00	0,00	0,00	220,12
30304	Basuras Ecomarque	4.461,51	0,00	0,00	0,00	0,00	4.461,51
30600	Extinción de incendios	4.560,78	0,00	0,00	324,50	987,99	3.248,29
30700	Cementerios	4.716,70	0,00	0,00	732,00	0,00	3.984,70
32100	Licencias urbanísticas	30.027,89	0,00	8.616,52	45,12	8,20	21.358,05
32600	Recogida y depósito de vehículos	120,00	0,00	0,00	0,00	0,00	120,00
32901	Licencias de apertura de establecimientos	31.728,03	0,00	0,00	0,00	410,61	31.317,42
32906	Serv. especiales espt. públicos, transp. y carav.	42,30	0,00	0,00	0,00	0,00	42,30
32907	Inspección de vehículos, aparatos e instalaciones	37,41	0,00	0,00	0,00	24,94	12,47

2.) DERECHOS A COBRAR DE PRESUPUESTOS CERRADOS

A) DERECHOS PENDIENTES DE COBRO TOTALES

AÑO

2010

APLICACIÓN PRESUPUESTARIA	DESCRIPCIÓN	DERECHOS PENDIENTES DE COBRO A 1 DE ENERO	MODIFICACIONES SALDO INICIAL	DERECHOS ANULADOS	DERECHOS CANCELADOS	RECAUDACIÓN	DERECHOS PENDIENTES DE COBRO A 31 DE DICIEMBRE
32908	Lonjas y mercados	4.171,92	0,00	0,00	0,00	19,49	4.152,43
33100	Entradas de vehículos y reserva aparcamientos	18.376,87	0,00	0,00	0,00	690,66	17.686,21
33500	Mesas y sillas	9.953,20	0,00	0,00	2.220,75	1.222,01	6.510,44
33600	Tasa ocupación vía pca. con susp. temporal tráfico	75,99	0,00	0,00	0,00	0,00	75,99
33901	Puestos, barracas etc.	1.506,78	0,00	0,00	319,20	1.096,38	91,20
33902	Portadas, escaparates y vitrinas	273,57	0,00	0,00	0,00	0,00	273,57
33904	Vallas, andamios y otros materiales	8.861,43	0,00	0,00	0,00	227,95	8.633,48
33905	Ocupaciones del subsuelo	12.321,60	0,00	0,00	0,00	0,00	12.321,60
38902	Anuncios a cargo de particulares	152,00	0,00	0,00	0,00	0,00	152,00
38903	Obras e instalaciones a cargo de particulares(Gral	45.938,36	0,00	0,00	0,00	0,00	45.938,36
38904	Obras e instalaciones a cargo particulares Aguas	188,64	0,00	0,00	0,00	0,00	188,64
39100	Multas por infracciones urbanísticas.	308.834,48	0,00	0,00	1.561,20	1.292,42	305.980,86
39120	Multas por infracciones de la Ordenanza de circula	1.550.577,94	0,00	980,00	62.836,94	44.721,51	1.442.039,49
39190	Otras multas y sanciones.	33.111,51	0,00	0,00	4.500,00	500,99	28.110,52
39200	Recargos por declaración extemporánea sin requerim	2.210,08	0,00	0,00	8,13	0,00	2.201,95
39300	Intereses de demora	1.804,12	0,00	0,00	0,00	407,02	1.397,10
39901	Imprevistos	734,86	0,00	0,00	0,00	187,11	547,75
39902	Costas de procedimientos	46.951,92	0,00	0,00	0,00	5.415,92	41.536,00
54100	De la corporación	11.921,07	0,00	0,00	0,00	5,61	11.915,46

2.) DERECHOS A COBRAR DE PRESUPUESTOS CERRADOS**A) DERECHOS PENDIENTES DE COBRO TOTALES**

AÑO

2010

APLICACIÓN PRESUPUESTARIA	DESCRIPCIÓN	DERECHOS PENDIENTES DE COBRO A 1 DE ENERO	MODIFICACIONES SALDO INICIAL	DERECHOS ANULADOS	DERECHOS CANCELADOS	RECAUDACIÓN	DERECHOS PENDIENTES DE COBRO A 31 DE DICIEMBRE
83000	Administración General	23.947,68	0,00	0,00	0,00	15.025,26	8.922,42
83001	Del Servicio de Aguas	225,50	0,00	0,00	0,00	0,00	225,50
83002	Del Servicio de Autobuses	22.653,42	0,00	0,00	0,00	12.520,80	10.132,62
83004	Del Servicio de Instalaciones Deportivas	586,90	0,00	0,00	0,00	0,00	586,90
TOTAL AÑO:		5.189.389,93	0,00	152.091,28	115.727,71	164.058,19	4.757.512,75

2.) DERECHOS A COBRAR DE PRESUPUESTOS CERRADOS

A) DERECHOS PENDIENTES DE COBRO TOTALES

AÑO

2011

APLICACIÓN PRESUPUESTARIA	DESCRIPCIÓN	DERECHOS PENDIENTES DE COBRO A 1 DE ENERO	MODIFICACIONES SALDO INICIAL	DERECHOS ANULADOS	DERECHOS CANCELADOS	RECAUDACIÓN	DERECHOS PENDIENTES DE COBRO A 31 DE DICIEMBRE
11200	Impuesto sobre bienes inmuebles de natura. rústica	13.104,75	0,00	0,00	128,25	628,63	12.347,87
11300	Impuesto sobre bienes inmuebles caract. especiales	951.295,38	0,00	0,00	634,24	100.646,14	850.015,00
11500	Impuesto sobre vehículos	360.333,03	0,00	0,00	18.335,11	27.045,62	314.952,30
11600	Impuesto sobre el incremento valor de los terrenos	964.011,59	0,00	0,00	0,00	838,56	963.173,03
13000	Impuesto sobre Actividades Económicas	453.419,98	0,00	0,00	1.804,14	3.255,19	448.360,65
29000	Impuesto sobre construcciones, instalac. y obras	76.973,99	0,00	0,00	0,00	290,51	76.683,48
30200	Recogida de basuras	91.232,56	0,00	689,01	323,70	11.120,11	79.099,74
30300	Tratamiento residuos vertedero	91.128,72	0,00	0,00	0,00	152,08	90.976,64
30301	Tratamiento escombros Ecomarque	37.492,60	0,00	0,00	90,40	1.116,10	36.286,10
30302	Recogida residuos sanitarios y perros	151,60	0,00	0,00	0,00	42,65	108,95
30304	Basuras Ecomarque	3.915,27	0,00	0,00	0,00	24,50	3.890,77
30600	Extinción de incendios	2.562,35	0,00	0,00	0,00	236,24	2.326,11
30700	Cementerios	2.977,65	0,00	0,00	0,00	979,42	1.998,23
30701	Cesión sepulturas y nichos	2.592,07	0,00	0,00	0,00	0,00	2.592,07
32100	Licencias urbanísticas	15.858,93	0,00	0,00	0,00	226,16	15.632,77
32901	Licencias de apertura de establecimientos	1.738,94	295,89	0,00	0,00	305,75	1.729,08
32902	Permanencias y entradas en Estación de Autobuses	8.834,38	0,00	0,00	0,00	0,00	8.834,38
32903	Entradas y salidas de viajeros Estación Autobuses	3.609,22	0,00	0,00	0,00	0,00	3.609,22
32906	Serv. especiales espt. públicos, transp. y carav.	73,20	0,00	0,00	0,00	0,00	73,20

2.) DERECHOS A COBRAR DE PRESUPUESTOS CERRADOS

A) DERECHOS PENDIENTES DE COBRO TOTALES

AÑO

2011

APLICACIÓN PRESUPUESTARIA	DESCRIPCIÓN	DERECHOS PENDIENTES DE COBRO A 1 DE ENERO	MODIFICACIONES SALDO INICIAL	DERECHOS ANULADOS	DERECHOS CANCELADOS	RECAUDACIÓN	DERECHOS PENDIENTES DE COBRO A 31 DE DICIEMBRE
32907	Inspección de vehículos, aparatos e instalaciones	24,94	0,00	0,00	0,00	12,47	12,47
32908	Lonjas y mercados	10.649,16	0,00	0,00	0,00	492,82	10.156,34
33000	Estacionamiento de vehículos	185.398,79	0,00	0,00	0,00	0,00	185.398,79
33100	Entradas de vehículos y reserva aparcamientos	19.440,61	0,00	0,00	0,00	743,40	18.697,21
33500	Mesas y sillas	2.352,34	0,00	0,00	0,00	322,32	2.030,02
33600	Tasa ocupación vía pca. con susp. temporal tráfico	227,97	0,00	0,00	0,00	0,00	227,97
33901	Puestos, barracas etc.	6.275,05	0,00	0,00	0,00	0,00	6.275,05
33903	Utilización de columnas con carteles y otros	2.010,54	0,00	0,00	0,00	0,00	2.010,54
33904	Vallas, andamios y otros materiales	4.699,22	0,00	0,00	0,00	0,00	4.699,22
33905	Ocupaciones del subsuelo	14.934,94	0,00	0,00	0,00	2.613,34	12.321,60
34102	Teleasistencia	8.413,80	0,00	0,00	0,00	0,00	8.413,80
34200	Escuelas infantiles	1.151,69	0,00	0,00	0,00	10,44	1.141,25
38900	Por las que se produjeren en 2010	0,00	501,08	399,00	0,00	102,08	0,00
38902	Anuncios a cargo de particulares	600,00	0,00	0,00	0,00	0,00	600,00
38903	Obras e instalaciones a cargo de particulares(Gral	131.210,00	0,00	0,00	0,00	1.249,72	129.960,28
39100	Multas por infracciones urbanísticas.	23.005,95	0,00	0,00	0,00	6.336,39	16.669,56
39120	Multas por infracciones de la Ordenanza de circula	1.377.468,08	0,00	900,00	14.748,00	75.050,98	1.286.769,10
39190	Otras multas y sanciones.	65.781,35	0,00	0,00	0,00	2.734,11	63.047,24
39200	Recargos por declaración extemporánea sin requerim	59.016,78	0,00	0,00	0,00	0,00	59.016,78

2.) DERECHOS A COBRAR DE PRESUPUESTOS CERRADOS**A) DERECHOS PENDIENTES DE COBRO TOTALES**

AÑO

2011

APLICACIÓN PRESUPUESTARIA	DESCRIPCIÓN	DERECHOS PENDIENTES DE COBRO A 1 DE ENERO	MODIFICACIONES SALDO INICIAL	DERECHOS ANULADOS	DERECHOS CANCELADOS	RECAUDACIÓN	DERECHOS PENDIENTES DE COBRO A 31 DE DICIEMBRE
39300	Intereses de demora	47.012,15	99,87	31,16	0,00	468,69	46.612,17
39901	Imprevistos	3.326,79	3.717,16	0,00	0,00	4.704,51	2.339,44
39902	Costas de procedimientos	46.008,48	0,00	0,00	0,00	1.126,39	44.882,09
54100	De la corporación	15.378,74	0,00	0,00	0,00	87,21	15.291,53
83000	Administración General	48.664,14	0,00	0,00	0,00	23.697,24	24.966,90
83002	Del Servicio de Autobuses	33.854,19	0,00	0,00	0,00	13.153,52	20.700,67
TOTAL AÑO:		5.188.211,91	4.614,00	2.019,17	36.063,84	279.813,29	4.874.929,61

2.) DERECHOS A COBRAR DE PRESUPUESTOS CERRADOS

A) DERECHOS PENDIENTES DE COBRO TOTALES

AÑO

2012

APLICACIÓN PRESUPUESTARIA	DESCRIPCIÓN	DERECHOS PENDIENTES DE COBRO A 1 DE ENERO	MODIFICACIONES SALDO INICIAL	DERECHOS ANULADOS	DERECHOS CANCELADOS	RECAUDACIÓN	DERECHOS PENDIENTES DE COBRO A 31 DE DICIEMBRE
10000	Impuesto sobre la renta de las personas físicas	0,01	0,00	0,00	0,00	0,00	0,01
11200	Impuesto sobre bienes inmuebles de natura. rústica	13.808,71	0,00	0,00	148,14	515,92	13.144,65
11300	Impuesto sobre bienes inmuebles caract. especiales	1.637.622,24	0,00	0,00	334,51	364.433,26	1.272.854,47
11500	Impuesto sobre vehículos	424.405,84	0,00	0,00	13.805,46	39.673,48	370.926,90
11600	Impuesto sobre el incremento valor de los terrenos	1.101.302,66	0,00	3.572,29	0,00	180.190,65	917.539,72
13000	Impuesto sobre Actividades Económicas	517.291,65	0,00	0,00	1.804,14	209.355,83	306.131,68
29000	Impuesto sobre construcciones, instalac. y obras	258.786,19	0,00	26.249,27	0,00	53.677,42	178.859,50
30200	Recogida de basuras	138.034,24	0,00	1.040,09	140,04	23.426,72	113.427,39
30300	Tratamiento residuos vertedero	72.224,15	0,00	0,00	0,00	0,00	72.224,15
30301	Tratamiento escombros Ecomarque	37.874,44	0,00	0,00	40,12	146,05	37.688,27
30302	Recogida residuos sanitarios y perros	483,27	0,00	0,00	0,00	0,00	483,27
30304	Basuras Ecomarque	6.176,38	0,00	0,00	0,00	314,72	5.861,66
30900	Otras tasas por prestación de servicios básicos.	300,64	0,00	0,00	0,00	0,00	300,64
30901	Otras tasas por prestación de servicios básicos.	9.757,24	0,00	0,00	283,52	1.391,29	8.082,43
30902	Otras tasas por prestación de servicios básicos.	3.221,77	0,00	0,00	0,00	262,99	2.958,78
32100	Licencias urbanísticas	47.065,78	0,00	1.590,87	0,00	3.931,86	41.543,05
32200	Cédulas de habitabilidad y licencias de primera oc	169,18	0,00	0,00	0,00	0,00	169,18
32600	Recogida y depósito de vehículos	186,00	0,00	0,00	0,00	0,00	186,00
32901	Licencias de apertura de establecimientos	2.152,93	0,00	0,00	0,00	296,96	1.855,97

2.) DERECHOS A COBRAR DE PRESUPUESTOS CERRADOS

A) DERECHOS PENDIENTES DE COBRO TOTALES

AÑO

2012

APLICACIÓN PRESUPUESTARIA	DESCRIPCIÓN	DERECHOS PENDIENTES DE COBRO A 1 DE ENERO	MODIFICACIONES SALDO INICIAL	DERECHOS ANULADOS	DERECHOS CANCELADOS	RECAUDACIÓN	DERECHOS PENDIENTES DE COBRO A 31 DE DICIEMBRE
32902	Permanencias y entradas en Estación de Autobuses	19.557,20	0,00	0,00	0,00	0,00	19.557,20
32903	Entradas y salidas de viajeros Estación Autobuses	18.180,05	0,00	0,00	0,00	6.006,32	12.173,73
32906	Serv. especiales espt. públicos, transp. y carav.	128,20	0,00	0,00	0,00	0,00	128,20
32907	Inspección de vehículos, aparatos e instalaciones	307,98	0,00	0,00	0,00	56,12	251,86
32908	Lonjas y mercados	13.043,36	0,00	0,00	0,00	1.060,87	11.982,49
33000	Estacionamiento de vehículos	161.492,50	0,00	0,00	0,00	0,00	161.492,50
33100	Entradas de vehículos y reserva aparcamientos	38.749,25	0,00	0,00	0,00	1.143,44	37.605,81
33200	Tasas empresas suministradoras servicios	1.074,20	0,00	0,00	0,00	1.074,20	0,00
33500	Mesas y sillas	8.309,67	0,00	0,00	0,00	1.485,27	6.824,40
33600	Tasa ocupación vía pca. con susp. temporal tráfico	2.181,93	0,00	0,00	0,00	92,88	2.089,05
33900	Quioscos y cristaleras	2.000,00	0,00	0,00	0,00	0,00	2.000,00
33901	Puestos, barracas etc.	8.011,90	0,00	0,00	0,00	0,00	8.011,90
33903	Utilización de columnas con carteles y otros	75.249,36	0,00	0,00	0,00	7.529,18	67.720,18
33904	Vallas, andamios y otros materiales	9.914,53	0,00	0,00	0,00	456,12	9.458,41
33905	Ocupaciones del subsuelo	12.367,70	0,00	0,00	0,00	46,10	12.321,60
34101	Ayuda a domicilio	25,69	0,00	0,00	0,00	25,69	0,00
34102	Teleasistencia	15.774,31	0,00	0,00	0,00	0,00	15.774,31
34200	Escuelas infantiles	2.748,10	0,00	0,00	0,00	310,64	2.437,46
38000	Reintegro de avales.	12.055,04	0,00	0,00	675,00	1.427,86	9.952,18

2.) DERECHOS A COBRAR DE PRESUPUESTOS CERRADOS

A) DERECHOS PENDIENTES DE COBRO TOTALES

AÑO **2012**

APLICACIÓN PRESUPUESTARIA	DESCRIPCIÓN	DERECHOS PENDIENTES DE COBRO A 1 DE ENERO	MODIFICACIONES SALDO INICIAL	DERECHOS ANULADOS	DERECHOS CANCELADOS	RECAUDACIÓN	DERECHOS PENDIENTES DE COBRO A 31 DE DICIEMBRE
38903	Obras e instalaciones a cargo de particulares(Gral	8.623,67	0,00	0,00	0,00	0,00	8.623,67
39100	Multas por infracciones urbanísticas.	30.297,95	0,00	0,00	0,00	7.446,57	22.851,38
39120	Multas por infracciones de la Ordenanza de circula	779.592,82	0,00	260,00	3.264,00	82.010,11	694.058,71
39190	Otras multas y sanciones.	58.971,21	0,00	0,00	0,00	13.697,92	45.273,29
39200	Recargos por declaración extemporánea sin requerim	41.107,12	0,00	708,86	0,00	0,00	40.398,26
39300	Intereses de demora	24.508,01	0,00	568,05	66,59	1.003,71	22.869,66
39901	Imprevistos	1.515,16	0,00	0,00	0,00	0,00	1.515,16
39902	Costas de procedimientos	8.569,71	0,00	0,00	0,00	3.163,35	5.406,36
54100	De la corporación	6.794,42	0,00	0,00	0,00	39,41	6.755,01
55001	Del Servicio de Estación	14.406,17	0,00	0,00	0,00	0,00	14.406,17
55004	Carburantes	2.606,94	0,00	0,00	0,00	0,00	2.606,94
83000	Administración General	195.365,77	0,00	0,00	0,00	164.206,41	31.159,36
83002	Del Servicio de Autobuses	28.944,89	0,00	0,00	0,00	28.153,89	791,00
83004	Del Servicio de Instalaciones Deportivas	23.695,55	0,00	0,00	0,00	12.534,45	11.161,10
TOTAL AÑO:		5.897.033,68	0,00	33.989,43	20.561,52	1.210.587,66	4.631.895,07

2.) DERECHOS A COBRAR DE PRESUPUESTOS CERRADOS

A) DERECHOS PENDIENTES DE COBRO TOTALES

AÑO

2013

APLICACIÓN PRESUPUESTARIA	DESCRIPCIÓN	DERECHOS PENDIENTES DE COBRO A 1 DE ENERO	MODIFICACIONES SALDO INICIAL	DERECHOS ANULADOS	DERECHOS CANCELADOS	RECAUDACIÓN	DERECHOS PENDIENTES DE COBRO A 31 DE DICIEMBRE
11200	Impuesto sobre bienes inmuebles de natura. rústica	16.013,93	0,00	0,00	163,98	3.857,86	11.992,09
11300	Impuesto sobre bienes inmuebles caract. especiales	3.808.129,33	0,00	0,00	512,64	945.808,24	2.861.808,45
11500	Impuesto sobre vehículos	531.654,59	0,00	514,12	14.052,36	85.226,81	431.861,30
11600	Impuesto sobre el incremento valor de los terrenos	2.320.050,18	0,00	458,36	17.956,23	205.429,95	2.096.205,64
13000	Impuesto sobre Actividades Económicas	385.398,75	128,33	100,18	1.804,14	28.125,23	355.497,53
29000	Impuesto sobre construcciones, instalac. y obras	187.912,62	0,00	0,00	3,66	17.829,97	170.078,99
30200	Recogida de basuras	249.042,75	0,00	3.519,55	341,72	67.515,62	177.665,86
30300	Tratamiento residuos vertedero	195.205,41	0,00	0,00	0,00	3.191,16	192.014,25
30301	Tratamiento escombros Ecoparque	789,14	0,00	0,00	0,00	0,00	789,14
30302	Recogida residuos sanitarios y perros	480,15	0,00	0,00	0,00	0,00	480,15
30304	Basuras Ecoparque	342,12	0,00	0,00	0,00	0,00	342,12
30900	Otras tasas por prestación de servicios básicos.	2.371,81	0,00	0,00	0,00	0,00	2.371,81
30901	Otras tasas por prestación de servicios básicos.	27.165,60	0,00	0,00	0,00	11.575,03	15.590,57
30902	Otras tasas por prestación de servicios básicos.	7.275,12	0,00	0,00	0,00	3.225,98	4.049,14
30903	Otras tasas por prestación de servicios básicos.	6.511,11	0,00	0,00	0,00	1.135,66	5.375,45
32100	Licencias urbanísticas	13.885,24	0,00	0,00	47,54	1.789,52	12.048,18
32500	Expedición de documentos	4.421,28	0,00	0,00	0,00	4.409,27	12,01
32901	Licencias de apertura de establecimientos	7.167,97	0,00	0,00	0,00	3.873,09	3.294,88
32902	Permanencias y entradas en Estación de Autobuses	47.258,39	0,00	0,00	0,00	13.202,09	34.056,30

2.) DERECHOS A COBRAR DE PRESUPUESTOS CERRADOS

A) DERECHOS PENDIENTES DE COBRO TOTALES

AÑO

2013

APLICACIÓN PRESUPUESTARIA	DESCRIPCIÓN	DERECHOS PENDIENTES DE COBRO A 1 DE ENERO	MODIFICACIONES SALDO INICIAL	DERECHOS ANULADOS	DERECHOS CANCELADOS	RECAUDACIÓN	DERECHOS PENDIENTES DE COBRO A 31 DE DICIEMBRE
32903	Entradas y salidas de viajeros Estación Autobuses	110.963,07	0,00	0,00	0,00	0,00	110.963,07
32904	Facturaciones y almacenajes	4.678,80	0,00	0,00	0,00	0,00	4.678,80
32907	Inspección de vehículos, aparatos e instalaciones	202,59	0,00	0,00	0,00	121,84	80,75
32908	Lonjas y mercados	16.358,26	0,00	313,68	0,00	5.793,25	10.251,33
33000	Estacionamiento de vehículos	164.557,54	0,00	0,00	0,00	0,00	164.557,54
33100	Entradas de vehículos y reserva aparcamientos	39.996,37	0,00	568,49	0,00	10.557,78	28.870,10
33200	Tasas empresas suministradoras servicios	1.357,33	0,00	0,00	0,00	1.357,33	0,00
33500	Mesas y sillas	3.369,76	0,00	0,00	0,00	2.258,30	1.111,46
33600	Tasa ocupación vía pca. con susp. temporal tráfico	347,71	0,00	0,00	0,00	31,61	316,10
33900	Quioscos y cristaleras	3.000,00	0,00	0,00	0,00	0,00	3.000,00
33901	Puestos, barracas etc.	8.159,82	0,00	0,00	0,00	96,06	8.063,76
33902	Portadas, escaparates y vitrinas	912,78	0,00	0,00	0,00	0,00	912,78
33903	Utilización de columnas con carteles y otros	235.188,32	0,00	14.966,40	0,00	23.266,96	196.954,96
33904	Vallas, andamios y otros materiales	7.957,49	0,00	0,00	0,00	1.492,78	6.464,71
33905	Ocupaciones del subsuelo	68.168,92	0,01	0,00	0,00	19.341,02	48.827,91
34100	Animación comunitaria	4.505,60	0,00	0,00	0,00	1.598,21	2.907,39
34102	Teleasistencia	17.679,71	0,00	0,00	0,00	0,00	17.679,71
34200	Escuelas infantiles	585,64	0,00	0,00	0,00	0,00	585,64
34300	Cursos deportivos	9.852,23	0,00	0,00	0,00	36,90	9.815,33

2.) DERECHOS A COBRAR DE PRESUPUESTOS CERRADOS

A) DERECHOS PENDIENTES DE COBRO TOTALES

AÑO

2013

APLICACIÓN PRESUPUESTARIA	DESCRIPCIÓN	DERECHOS PENDIENTES DE COBRO A 1 DE ENERO	MODIFICACIONES SALDO INICIAL	DERECHOS ANULADOS	DERECHOS CANCELADOS	RECAUDACIÓN	DERECHOS PENDIENTES DE COBRO A 31 DE DICIEMBRE
34502	Servicio de transporte público urbano.	525,00	0,00	0,00	0,00	0,00	525,00
36204	Impresos	224,55	0,00	0,00	0,00	0,00	224,55
38000	Reintegro de avales.	29.802,18	0,00	0,00	0,00	3.678,35	26.123,83
38902	Anuncios a cargo de particulares	190,29	0,00	0,00	0,00	190,29	0,00
38903	Obras e instalaciones a cargo de particulares(Gral	8.847,73	0,00	0,00	0,00	8.847,73	0,00
39100	Multas por infracciones urbanísticas.	35.134,59	0,00	0,00	0,00	6.723,19	28.411,40
39120	Multas por infracciones de la Ordenanza de circula	888.542,12	0,00	1.020,00	2.904,00	175.952,06	708.666,06
39190	Otras multas y sanciones.	44.809,46	0,00	0,00	0,00	2.225,88	42.583,58
39200	Recargos por declaración extemporánea sin requerim	70.120,50	0,00	84,19	2.878,92	0,00	67.157,39
39300	Intereses de demora	449.758,82	0,00	36,22	1.487,15	2.912,43	445.323,02
39902	Costas de procedimientos	25.466,81	0,00	0,00	0,00	0,00	25.466,81
39903	Indemnizaciones daños Patrimonio municipal	6.649,79	0,00	0,00	0,00	6.083,38	566,41
39905	Otros ingresos diversos.	65.058,96	0,00	0,00	0,00	0,00	65.058,96
54100	De la corporación	5.544,28	0,00	0,00	0,00	109,25	5.435,03
54101	De taquillas del servicio de estación	3.302,20	0,00	0,00	0,00	0,00	3.302,20
54102	Del servicio de instalaciones deportivas	530,78	0,00	0,00	0,00	0,00	530,78
55001	Del Servicio de Estación	9.123,50	0,00	0,00	0,00	0,00	9.123,50
55002	Del Servicio de Instalaciones Deportivas	4.111,36	0,00	0,00	0,00	0,00	4.111,36
55004	Carburantes	1.388,00	0,00	0,00	0,00	0,00	1.388,00

2.) DERECHOS A COBRAR DE PRESUPUESTOS CERRADOS**A) DERECHOS PENDIENTES DE COBRO TOTALES**

AÑO

2013

APLICACIÓN PRESUPUESTARIA	DESCRIPCIÓN	DERECHOS PENDIENTES DE COBRO A 1 DE ENERO	MODIFICACIONES SALDO INICIAL	DERECHOS ANULADOS	DERECHOS CANCELADOS	RECAUDACIÓN	DERECHOS PENDIENTES DE COBRO A 31 DE DICIEMBRE
55200	Derechos de superficie con contraprestación periód	23.246,93	0,00	0,00	0,00	16.101,28	7.145,65
59903	Indemnización incumplimiento contrato	277.497,99	0,00	0,00	0,00	0,00	277.497,99
83000	Administración General	193.077,42	0,00	0,00	0,00	113.462,08	79.615,34
83002	Del Servicio de Autobuses	47.392,04	0,00	0,00	0,00	30.101,54	17.290,50
83004	Del Servicio de Instalaciones Deportivas	18.849,69	0,00	0,00	0,00	16.092,49	2.757,20
TOTAL AÑO:		10.718.112,42	128,34	21.581,19	42.152,34	1.844.627,47	8.809.879,76

2.) DERECHOS A COBRAR DE PRESUPUESTOS CERRADOS

A) DERECHOS PENDIENTES DE COBRO TOTALES

AÑO **2014**

APLICACIÓN PRESUPUESTARIA	DESCRIPCIÓN	DERECHOS PENDIENTES DE COBRO A 1 DE ENERO	MODIFICACIONES SALDO INICIAL	DERECHOS ANULADOS	DERECHOS CANCELADOS	RECAUDACIÓN	DERECHOS PENDIENTES DE COBRO A 31 DE DICIEMBRE
11200	Impuesto sobre bienes inmuebles de natura. rústica	22.444,79	0,00	3,57	0,00	5.258,92	17.182,30
11300	Impuesto sobre bienes inmuebles caract. especiales	8.451.585,79	0,00	163.563,19	0,00	4.146.351,60	4.141.671,00
11400	Impuesto sobre B. Inmuebles caract. especiales	482,24	0,00	0,00	0,00	0,00	482,24
11500	Impuesto sobre vehículos	989.457,19	0,00	4.192,21	9.934,02	520.736,92	454.594,04
11600	Impuesto sobre el incremento valor de los terrenos	2.722.341,10	0,00	13.050,16	0,00	295.920,17	2.413.370,77
13000	Impuesto sobre Actividades Económicas	7.624.053,14	0,00	14.855,94	651,91	7.351.397,77	257.147,52
29000	Impuesto sobre construcciones, instalac. y obras	459.391,85	0,00	15.507,99	0,00	370.246,51	73.637,35
30200	Recogida de basuras	1.185.615,29	0,00	32.445,24	59,36	896.940,43	256.170,26
30300	Tratamiento residuos vertedero	68.544,96	0,00	0,00	0,00	40.717,34	27.827,62
30301	Tratamiento escombros Ecomarque	1.891.716,42	0,00	0,00	0,00	1.854.525,48	37.190,94
30302	Recogida residuos sanitarios y perros	243,42	0,00	0,00	0,00	203,52	39,90
30304	Basuras Ecomarque	1.311,46	0,00	0,00	0,00	171,06	1.140,40
30901	Otras tasas por prestación de servicios básicos.	16.688,24	0,00	171,40	0,00	5.529,21	10.987,63
30902	Otras tasas por prestación de servicios básicos.	181.295,01	0,00	875,40	0,00	174.340,04	6.079,57
30903	Otras tasas por prestación de servicios básicos.	157.935,10	0,00	2.839,14	0,00	149.115,65	5.980,31
31300	Parques de recreo y análogos	33.194,10	0,00	0,00	0,00	33.194,10	0,00
31301	Instalaciones deportivas en general	6.241,20	0,00	0,00	0,00	6.241,20	0,00
31302	Plaza de toros	50.000,00	0,00	0,00	0,00	50,22	49.949,78
31303	Cuotas abonados instalaciones deportivas	102,60	0,00	0,00	0,00	102,60	0,00

2.) DERECHOS A COBRAR DE PRESUPUESTOS CERRADOS

A) DERECHOS PENDIENTES DE COBRO TOTALES

AÑO **2014**

APLICACIÓN PRESUPUESTARIA	DESCRIPCIÓN	DERECHOS PENDIENTES DE COBRO A 1 DE ENERO	MODIFICACIONES SALDO INICIAL	DERECHOS ANULADOS	DERECHOS CANCELADOS	RECAUDACIÓN	DERECHOS PENDIENTES DE COBRO A 31 DE DICIEMBRE
32100	Licencias urbanísticas	84.980,49	0,00	1.194,18	0,00	67.657,61	16.128,70
32500	Expedición de documentos	961,40	0,00	0,00	0,00	555,33	406,07
32901	Licencias de apertura de establecimientos	43.476,35	0,00	399,87	0,00	34.657,05	8.419,43
32902	Permanencias y entradas en Estación de Autobuses	152.871,33	-25.338,19	4.163,13	0,00	100.438,49	22.931,52
32903	Entradas y salidas de viajeros Estación Autobuses	157.747,55	-87.268,61	0,00	0,00	62.835,60	7.643,34
32904	Facturaciones y almacenajes	6.340,95	-3.732,75	0,00	0,00	2.608,20	0,00
32907	Inspección de vehículos, aparatos e instalaciones	1.247,91	0,00	0,00	0,00	1.057,75	190,16
32908	Lonjas y mercados	115.258,60	0,00	2.900,82	0,00	93.816,12	18.541,66
33000	Estacionamiento de vehículos	168.192,24	0,00	0,00	0,00	20,54	168.171,70
33100	Entradas de vehículos y reserva aparcamientos	653.271,71	9.801,17	15.691,49	0,00	553.613,64	93.767,75
33200	Tasas empresas suministradoras servicios	442.838,53	0,00	0,00	0,00	433.283,05	9.555,48
33500	Mesas y sillas	11.702,10	0,00	0,00	0,00	3.110,10	8.592,00
33600	Tasa ocupación vía pca. con susp. temporal tráfico	63,22	0,00	0,00	0,00	0,00	63,22
33900	Quioscos y cristaleras	5.276,90	0,00	0,00	0,00	4.871,92	404,98
33901	Puestos, barracas etc.	8.449,58	0,00	0,00	0,00	1.588,70	6.860,88
33902	Portadas, escaparates y vitrinas	1.980,37	0,00	0,00	0,00	1.980,37	0,00
33903	Utilización de columnas con carteles y otros	31.237,44	0,00	6.040,16	0,00	7.542,80	17.654,48
33904	Vallas, andamios y otros materiales	12.169,87	0,00	0,00	0,00	8.484,52	3.685,35
33905	Ocupaciones del subsuelo	60.217,29	0,00	0,00	0,00	545,13	59.672,16

2.) DERECHOS A COBRAR DE PRESUPUESTOS CERRADOS

A) DERECHOS PENDIENTES DE COBRO TOTALES

AÑO **2014**

APLICACIÓN PRESUPUESTARIA	DESCRIPCIÓN	DERECHOS PENDIENTES DE COBRO A 1 DE ENERO	MODIFICACIONES SALDO INICIAL	DERECHOS ANULADOS	DERECHOS CANCELADOS	RECAUDACIÓN	DERECHOS PENDIENTES DE COBRO A 31 DE DICIEMBRE
34100	Animación comunitaria	3.181,90	0,00	27,00	93,00	1.778,09	1.283,81
34101	Ayuda a domicilio	2.546,14	0,00	0,00	0,00	2.546,14	0,00
34200	Escuelas infantiles	2.307,80	0,00	0,00	0,00	688,03	1.619,77
34500	Servicio de transporte público urbano.	165,52	0,00	0,00	0,00	0,00	165,52
34901	Otros precios púb.Benef.actv.econ.	2.059,58	0,00	0,00	0,00	2.059,58	0,00
36100	Por las que se imp. en 2010 de servicios generales	298.377,17	0,00	0,00	0,00	273.284,65	25.092,52
36204	Impresos	342,45	-149,85	0,00	0,00	192,60	0,00
38000	Reintegro de avales.	5.847,37	0,00	0,00	0,00	666,42	5.180,95
38902	Anuncios a cargo de particulares	292,67	0,00	0,00	0,00	162,67	130,00
38903	Obras e instalaciones a cargo de particulares(Gral	36.713,75	0,00	0,00	0,00	6.951,13	29.762,62
39100	Multas por infracciones urbanísticas.	58.849,40	0,00	0,00	0,00	21.533,92	37.315,48
39120	Multas por infracciones de la Ordenanza de circula	1.119.841,14	24.184,00	8.410,00	1.360,00	365.117,93	769.137,21
39190	Otras multas y sanciones.	36.149,13	0,00	0,00	0,00	6.146,08	30.003,05
39200	Recargos por declaración extemporánea sin requerim	47.412,75	0,00	0,00	0,00	0,00	47.412,75
39300	Intereses de demora	76.871,65	0,00	0,15	0,68	1.380,28	75.490,54
39902	Costas de procedimientos	44.946,59	0,00	0,00	0,00	6.121,43	38.825,16
39903	Indemnizaciones daños Patrimonio municipal	18.807,72	0,00	0,00	0,00	14.952,76	3.854,96
39905	Otros ingresos diversos.	83.467,36	0,00	0,00	0,00	83.467,36	0,00
42010	Fondo Complementario de Financiación.	224,52	0,00	0,00	0,00	0,00	224,52

2.) DERECHOS A COBRAR DE PRESUPUESTOS CERRADOS

A) DERECHOS PENDIENTES DE COBRO TOTALES

AÑO **2014**

APLICACIÓN PRESUPUESTARIA	DESCRIPCIÓN	DERECHOS PENDIENTES DE COBRO A 1 DE ENERO	MODIFICACIONES SALDO INICIAL	DERECHOS ANULADOS	DERECHOS CANCELADOS	RECAUDACIÓN	DERECHOS PENDIENTES DE COBRO A 31 DE DICIEMBRE
54100	De la corporación	63.117,99	0,00	0,00	0,00	9.651,60	53.466,39
54101	De taquillas del servicio de estación	4.810,68	-2.649,36	0,00	0,00	2.161,32	0,00
54102	Del servicio de instalaciones deportivas	5.610,06	0,00	0,00	0,00	5.610,06	0,00
55000	Del Servicio de Autobuses	2.120,00	0,00	0,00	0,00	0,00	2.120,00
55001	Del Servicio de Estación	12.982,96	-7.866,97	0,00	0,00	5.115,67	0,32
55002	Del Servicio de Instalaciones Deportivas	14.643,70	0,00	0,00	0,00	14.643,70	0,00
55004	Carburantes	26.447,67	0,00	0,00	0,00	26.447,67	0,00
55200	Derechos de superficie con contraprestación periód	48.739,79	0,00	0,00	0,00	18.697,54	30.042,25
83000	Administración General	237.662,24	0,00	0,00	0,00	100.670,36	136.991,88
83002	Del Servicio de Autobuses	86.527,48	0,00	0,00	0,00	28.970,40	57.557,08
83004	Del Servicio de Instalaciones Deportivas	51.828,67	0,00	0,00	0,00	19.006,44	32.822,23
TOTAL AÑO:		28.213.823,58	-93.020,56	286.331,04	12.098,97	18.247.733,49	9.574.639,52
TOTAL		68.527.241,89	-71.309,13	499.342,56	1.122.033,43	21.985.062,89	44.849.493,88

EJERCICIOS CERRADOS**B) DERECHOS ANULADOS**EJERCICIO **1991**

APLICACIÓN PRESUPUESTARIA	DESCRIPCIÓN	DERECHOS ANULADOS		TOTAL DERECHOS ANULADOS
		ANULACIÓN DE LIQUIDACIONES	APLAZAMIENTO Y FRACCIONAMIENTO	
39900	Indeterminados	0,00	0,00	0,00
TOTAL AÑO:		0,00	0,00	0,00

EJERCICIOS CERRADOS**B) DERECHOS ANULADOS**EJERCICIO **1992**

APLICACIÓN PRESUPUESTARIA	DESCRIPCIÓN	DERECHOS ANULADOS		TOTAL DERECHOS ANULADOS
		ANULACIÓN DE LIQUIDACIONES	APLAZAMIENTO Y FRACCIONAMIENTO	
11300	Impuesto sobre bienes inmuebles caract. especiales	0,00	0,00	0,00
11500	Impuesto sobre vehículos	0,00	0,00	0,00
11600	Impuesto sobre el incremento valor de los terrenos	0,00	0,00	0,00
13000	Impuesto sobre Actividades Económicas	0,00	0,00	0,00
190	Otros impuestos directos.	0,00	0,00	0,00
280	Impuestos indirectos extinguidos.	0,00	0,00	0,00
29000	Impuesto sobre construcciones, instalac. y obras	0,00	0,00	0,00
30200	Recogida de basuras	0,00	0,00	0,00
30600	Extinción de incendios	0,00	0,00	0,00
30700	Cementerios	0,00	0,00	0,00
32100	Licencias urbanísticas	0,00	0,00	0,00
32901	Licencias de apertura de establecimientos	0,00	0,00	0,00
34903	Otros precios púb.-Serv.General	0,00	0,00	0,00
34904	Otros precios púb.Benef.actv.econ.	0,00	0,00	0,00
34905	Otros precios púb.Benef.prop.inmov	0,00	0,00	0,00
36101	Por las que se imp. en 2010 de servicio de aguas	0,00	0,00	0,00
36203	Ventas contadores servicio de aguas	0,00	0,00	0,00
38902	Anuncios a cargo de particulares	0,00	0,00	0,00
39190	Otras multas y sanciones.	0,00	0,00	0,00

EJERCICIOS CERRADOS**B) DERECHOS ANULADOS**EJERCICIO **1992**

APLICACIÓN PRESUPUESTARIA	DESCRIPCIÓN	DERECHOS ANULADOS		TOTAL DERECHOS ANULADOS
		ANULACIÓN DE LIQUIDACIONES	APLAZAMIENTO Y FRACCIONAMIENTO	
39300	Intereses de demora	0,00	0,00	0,00
54100	De la corporación	0,00	0,00	0,00
TOTAL AÑO:		0,00	0,00	0,00

EJERCICIOS CERRADOS**B) DERECHOS ANULADOS**EJERCICIO **1993**

APLICACIÓN PRESUPUESTARIA	DESCRIPCIÓN	DERECHOS ANULADOS		TOTAL DERECHOS ANULADOS
		ANULACIÓN DE LIQUIDACIONES	APLAZAMIENTO Y FRACCIONAMIENTO	
11300	Impuesto sobre bienes inmuebles caract. especiales	0,00	0,00	0,00
11500	Impuesto sobre vehículos	0,00	0,00	0,00
11600	Impuesto sobre el incremento valor de los terrenos	0,00	0,00	0,00
13000	Impuesto sobre Actividades Económicas	0,00	0,00	0,00
190	Otros impuestos directos.	0,00	0,00	0,00
280	Impuestos indirectos extinguidos.	0,00	0,00	0,00
29000	Impuesto sobre construcciones, instalac. y obras	0,00	0,00	0,00
30000	Abastecimiento y saneamiento de aguas	0,00	0,00	0,00
30200	Recogida de basuras	0,00	0,00	0,00
30600	Extinción de incendios	0,00	0,00	0,00
32100	Licencias urbanísticas	0,00	0,00	0,00
32500	Expedición de documentos	0,00	0,00	0,00
32901	Licencias de apertura de establecimientos	0,00	0,00	0,00
34100	Animación comunitaria	0,00	0,00	0,00
34902	Otros precios púb.Benef.prop.inmov	0,00	0,00	0,00
34904	Otros precios púb.Benef.actv.econ.	0,00	0,00	0,00
34905	Otros precios púb.Benef.prop.inmov	0,00	0,00	0,00
36203	Ventas contadores servicio de aguas	0,00	0,00	0,00
39190	Otras multas y sanciones.	0,00	0,00	0,00

EJERCICIOS CERRADOS**B) DERECHOS ANULADOS**EJERCICIO **1993**

APLICACIÓN PRESUPUESTARIA	DESCRIPCIÓN	DERECHOS ANULADOS		TOTAL DERECHOS ANULADOS
		ANULACIÓN DE LIQUIDACIONES	APLAZAMIENTO Y FRACCIONAMIENTO	
39300	Intereses de demora	0,00	0,00	0,00
39900	Indeterminados	0,00	0,00	0,00
45080	Otras subvenciones corrientes de la CCAA	0,00	0,00	0,00
54100	De la corporación	0,00	0,00	0,00
83004	Del Servicio de Instalaciones Deportivas	0,00	0,00	0,00
TOTAL AÑO:		0,00	0,00	0,00

EJERCICIOS CERRADOS**B) DERECHOS ANULADOS**EJERCICIO **1994**

APLICACIÓN PRESUPUESTARIA	DESCRIPCIÓN	DERECHOS ANULADOS		TOTAL DERECHOS ANULADOS
		ANULACIÓN DE LIQUIDACIONES	APLAZAMIENTO Y FRACCIONAMIENTO	
11500	Impuesto sobre vehículos	0,00	0,00	0,00
11600	Impuesto sobre el incremento valor de los terrenos	0,00	0,00	0,00
13000	Impuesto sobre Actividades Económicas	0,00	0,00	0,00
190	Otros impuestos directos.	0,00	0,00	0,00
280	Impuestos indirectos extinguidos.	0,00	0,00	0,00
29000	Impuesto sobre construcciones, instalac. y obras	0,00	0,00	0,00
30000	Abastecimiento y saneamiento de aguas	0,00	0,00	0,00
30200	Recogida de basuras	0,00	0,00	0,00
30600	Extinción de incendios	0,00	0,00	0,00
30700	Cementerios	0,00	0,00	0,00
32100	Licencias urbanísticas	0,00	0,00	0,00
32500	Expedición de documentos	0,00	0,00	0,00
34100	Animación comunitaria	0,00	0,00	0,00
34901	Otros precios púb.Benef.actv.econ.	0,00	0,00	0,00
34902	Otros precios púb.Benef.prop.inmov	0,00	0,00	0,00
34904	Otros precios púb.Benef.actv.econ.	0,00	0,00	0,00
34905	Otros precios púb.Benef.prop.inmov	0,00	0,00	0,00
36101	Por las que se imp. en 2010 de servicio de aguas	0,00	0,00	0,00
36203	Ventas contadores servicio de aguas	0,00	0,00	0,00

EJERCICIOS CERRADOS**B) DERECHOS ANULADOS**EJERCICIO **1994**

APLICACIÓN PRESUPUESTARIA	DESCRIPCIÓN	DERECHOS ANULADOS		TOTAL DERECHOS ANULADOS
		ANULACIÓN DE LIQUIDACIONES	APLAZAMIENTO Y FRACCIONAMIENTO	
38904	Obras e instalaciones a cargo particulares Aguas	0,00	0,00	0,00
54100	De la corporación	15,03	0,00	15,03
TOTAL AÑO:		15,03	0,00	15,03

EJERCICIOS CERRADOS

B) DERECHOS ANULADOS

EJERCICIO **1995**

APLICACIÓN PRESUPUESTARIA	DESCRIPCIÓN	DERECHOS ANULADOS		TOTAL DERECHOS ANULADOS
		ANULACIÓN DE LIQUIDACIONES	APLAZAMIENTO Y FRACCIONAMIENTO	
11300	Impuesto sobre bienes inmuebles caract. especiales	0,00	0,00	0,00
11500	Impuesto sobre vehículos	0,00	0,00	0,00
11600	Impuesto sobre el incremento valor de los terrenos	0,00	0,00	0,00
13000	Impuesto sobre Actividades Económicas	0,00	0,00	0,00
190	Otros impuestos directos.	0,00	0,00	0,00
29000	Impuesto sobre construcciones, instalac. y obras	0,00	0,00	0,00
30200	Recogida de basuras	0,00	0,00	0,00
30600	Extinción de incendios	0,00	0,00	0,00
32100	Licencias urbanísticas	0,00	0,00	0,00
32500	Expedición de documentos	0,00	0,00	0,00
32901	Licencias de apertura de establecimientos	0,00	0,00	0,00
34902	Otros precios púb.Benef.prop.inmov	0,00	0,00	0,00
34904	Otros precios púb.Benef.actv.econ.	0,00	0,00	0,00
34905	Otros precios púb.Benef.prop.inmov	0,00	0,00	0,00
35000	Por las que se impusieren en 2010	0,00	0,00	0,00
36203	Ventas contadores servicio de aguas	0,00	0,00	0,00
38902	Anuncios a cargo de particulares	0,00	0,00	0,00
39190	Otras multas y sanciones.	0,00	0,00	0,00
39300	Intereses de demora	0,00	0,00	0,00

EJERCICIOS CERRADOS**B) DERECHOS ANULADOS**EJERCICIO **1995**

APLICACIÓN PRESUPUESTARIA	DESCRIPCIÓN	DERECHOS ANULADOS		TOTAL DERECHOS ANULADOS
		ANULACIÓN DE LIQUIDACIONES	APLAZAMIENTO Y FRACCIONAMIENTO	
45080	Otras subvenciones corrientes de la CCAA	0,00	0,00	0,00
54100	De la corporación	0,00	0,00	0,00
55002	Del Servicio de Instalaciones Deportivas	0,00	0,00	0,00
75000	Subvenciones afectas a la amortización de préstamo	0,00	0,00	0,00
83000	Administración General	0,00	0,00	0,00
TOTAL AÑO:		0,00	0,00	0,00

EJERCICIOS CERRADOS**B) DERECHOS ANULADOS**EJERCICIO **1996**

APLICACIÓN PRESUPUESTARIA	DESCRIPCIÓN	DERECHOS ANULADOS		TOTAL DERECHOS ANULADOS
		ANULACIÓN DE LIQUIDACIONES	APLAZAMIENTO Y FRACCIONAMIENTO	
11500	Impuesto sobre vehículos	0,00	0,00	0,00
11600	Impuesto sobre el incremento valor de los terrenos	0,00	0,00	0,00
13000	Impuesto sobre Actividades Económicas	0,00	0,00	0,00
29000	Impuesto sobre construcciones, instalac. y obras	0,00	0,00	0,00
30200	Recogida de basuras	0,00	0,00	0,00
30600	Extinción de incendios	0,00	0,00	0,00
30700	Cementerios	0,00	0,00	0,00
32100	Licencias urbanísticas	0,00	0,00	0,00
32500	Expedición de documentos	0,00	0,00	0,00
32901	Licencias de apertura de establecimientos	0,00	0,00	0,00
34100	Animación comunitaria	0,00	0,00	0,00
34902	Otros precios púb.Benef.prop.inmov	0,00	0,00	0,00
34904	Otros precios púb.Benef.actv.econ.	0,00	0,00	0,00
34905	Otros precios púb.Benef.prop.inmov	0,00	0,00	0,00
38904	Obras e instalaciones a cargo particulares Aguas	0,00	0,00	0,00
39190	Otras multas y sanciones.	0,00	0,00	0,00
39211	Recargo de apremio.	0,00	0,00	0,00
39300	Intereses de demora	0,00	0,00	0,00
45080	Otras subvenciones corrientes de la CCAA	0,00	0,00	0,00

EJERCICIOS CERRADOS**B) DERECHOS ANULADOS**EJERCICIO **1996**

APLICACIÓN PRESUPUESTARIA	DESCRIPCIÓN	DERECHOS ANULADOS		TOTAL DERECHOS ANULADOS
		ANULACIÓN DE LIQUIDACIONES	APLAZAMIENTO Y FRACCIONAMIENTO	
54100	De la corporación	0,00	0,00	0,00
619	De otras inversiones reales.	0,00	0,00	0,00
72000	Por las que se produjeron en 2010	0,00	0,00	0,00
TOTAL AÑO:		0,00	0,00	0,00

EJERCICIOS CERRADOS**B) DERECHOS ANULADOS**EJERCICIO **1997**

APLICACIÓN PRESUPUESTARIA	DESCRIPCIÓN	DERECHOS ANULADOS		TOTAL DERECHOS ANULADOS
		ANULACIÓN DE LIQUIDACIONES	APLAZAMIENTO Y FRACCIONAMIENTO	
11300	Impuesto sobre bienes inmuebles caract. especiales	0,00	0,00	0,00
11500	Impuesto sobre vehículos	0,00	0,00	0,00
11600	Impuesto sobre el incremento valor de los terrenos	0,00	0,00	0,00
13000	Impuesto sobre Actividades Económicas	0,00	0,00	0,00
29000	Impuesto sobre construcciones, instalac. y obras	0,00	0,00	0,00
30200	Recogida de basuras	0,00	0,00	0,00
30600	Extinción de incendios	0,00	0,00	0,00
30700	Cementerios	0,00	0,00	0,00
32100	Licencias urbanísticas	0,00	0,00	0,00
32901	Licencias de apertura de establecimientos	0,00	0,00	0,00
34902	Otros precios púb.Benef.prop.inmov	0,00	0,00	0,00
34904	Otros precios púb.Benef.actv.econ.	0,00	0,00	0,00
34905	Otros precios púb.Benef.prop.inmov	0,00	0,00	0,00
35000	Por las que se impusieren en 2010	0,00	0,00	0,00
35105	Para el establecimiento o ampliación de servicios.	0,00	0,00	0,00
38904	Obras e instalaciones a cargo particulares Aguas	0,00	0,00	0,00
39190	Otras multas y sanciones.	0,00	0,00	0,00
39211	Recargo de apremio.	0,00	0,00	0,00
39300	Intereses de demora	0,00	0,00	0,00

EJERCICIOS CERRADOS**B) DERECHOS ANULADOS**EJERCICIO **1997**

APLICACIÓN PRESUPUESTARIA	DESCRIPCIÓN	DERECHOS ANULADOS		TOTAL DERECHOS ANULADOS
		ANULACIÓN DE LIQUIDACIONES	APLAZAMIENTO Y FRACCIONAMIENTO	
39900	Indeterminados	0,00	0,00	0,00
45080	Otras subvenciones corrientes de la CCAA	0,00	0,00	0,00
48000	De Caja Burgos	0,00	0,00	0,00
54100	De la corporación	0,00	0,00	0,00
83002	Del Servicio de Autobuses	0,00	0,00	0,00
TOTAL AÑO:		0,00	0,00	0,00

EJERCICIOS CERRADOS**B) DERECHOS ANULADOS**EJERCICIO **1998**

APLICACIÓN PRESUPUESTARIA	DESCRIPCIÓN	DERECHOS ANULADOS		TOTAL DERECHOS ANULADOS
		ANULACIÓN DE LIQUIDACIONES	APLAZAMIENTO Y FRACCIONAMIENTO	
11300	Impuesto sobre bienes inmuebles caract. especiales	0,00	0,00	0,00
11500	Impuesto sobre vehículos	0,00	0,00	0,00
11600	Impuesto sobre el incremento valor de los terrenos	0,00	0,00	0,00
13000	Impuesto sobre Actividades Económicas	0,00	0,00	0,00
29000	Impuesto sobre construcciones, instalac. y obras	0,00	0,00	0,00
30200	Recogida de basuras	0,00	0,00	0,00
30600	Extinción de incendios	0,00	0,00	0,00
30700	Cementerios	0,00	0,00	0,00
32100	Licencias urbanísticas	0,00	0,00	0,00
32500	Expedición de documentos	0,00	0,00	0,00
32901	Licencias de apertura de establecimientos	0,00	0,00	0,00
34100	Animación comunitaria	0,00	0,00	0,00
34902	Otros precios púb.Benef.prop.inmov	0,00	0,00	0,00
34904	Otros precios púb.Benef.actv.econ.	0,00	0,00	0,00
34905	Otros precios púb.Benef.prop.inmov	0,00	0,00	0,00
39190	Otras multas y sanciones.	0,00	0,00	0,00
39211	Recargo de apremio.	0,00	0,00	0,00
39300	Intereses de demora	0,00	0,00	0,00
39900	Indeterminados	0,00	0,00	0,00

EJERCICIOS CERRADOS**B) DERECHOS ANULADOS**EJERCICIO **1998**

APLICACIÓN PRESUPUESTARIA	DESCRIPCIÓN	DERECHOS ANULADOS		TOTAL DERECHOS ANULADOS
		ANULACIÓN DE LIQUIDACIONES	APLAZAMIENTO Y FRACCIONAMIENTO	
54100	De la corporación	0,00	0,00	0,00
600	Venta de solares.	0,00	0,00	0,00
619	De otras inversiones reales.	0,00	0,00	0,00
83002	Del Servicio de Autobuses	0,00	0,00	0,00
TOTAL AÑO:		0,00	0,00	0,00

EJERCICIOS CERRADOS**B) DERECHOS ANULADOS**EJERCICIO **1999**

APLICACIÓN PRESUPUESTARIA	DESCRIPCIÓN	DERECHOS ANULADOS		TOTAL DERECHOS ANULADOS
		ANULACIÓN DE LIQUIDACIONES	APLAZAMIENTO Y FRACCIONAMIENTO	
11200	Impuesto sobre bienes inmuebles de natura. rústica	0,00	0,00	0,00
11300	Impuesto sobre bienes inmuebles caract. especiales	0,00	0,00	0,00
11500	Impuesto sobre vehículos	0,00	0,00	0,00
11600	Impuesto sobre el incremento valor de los terrenos	0,00	0,00	0,00
13000	Impuesto sobre Actividades Económicas	0,00	0,00	0,00
29000	Impuesto sobre construcciones, instalac. y obras	0,00	0,00	0,00
30000	Abastecimiento y saneamiento de aguas	0,00	0,00	0,00
30200	Recogida de basuras	0,00	0,00	0,00
30600	Extinción de incendios	0,00	0,00	0,00
30700	Cementerios	0,00	0,00	0,00
319	Otras tasas por prestación de servicios de carácter	0,00	0,00	0,00
32100	Licencias urbanísticas	0,00	0,00	0,00
32500	Expedición de documentos	0,00	0,00	0,00
32901	Licencias de apertura de establecimientos	0,00	0,00	0,00
33100	Entradas de vehículos y reserva aparcamientos	0,00	0,00	0,00
33500	Mesas y sillas	0,00	0,00	0,00
33900	Quioscos y cristaleras	0,00	0,00	0,00
33904	Vallas, andamios y otros materiales	0,00	0,00	0,00
33905	Ocupaciones del subsuelo	0,00	0,00	0,00

EJERCICIOS CERRADOS**B) DERECHOS ANULADOS**EJERCICIO **1999**

APLICACIÓN PRESUPUESTARIA	DESCRIPCIÓN	DERECHOS ANULADOS		TOTAL DERECHOS ANULADOS
		ANULACIÓN DE LIQUIDACIONES	APLAZAMIENTO Y FRACCIONAMIENTO	
36203	Ventas contadores servicio de aguas	0,00	0,00	0,00
38904	Obras e instalaciones a cargo particulares Aguas	0,00	0,00	0,00
39190	Otras multas y sanciones.	0,00	0,00	0,00
39211	Recargo de apremio.	0,00	0,00	0,00
39300	Intereses de demora	0,00	0,00	0,00
39900	Indeterminados	0,00	0,00	0,00
39902	Costas de procedimientos	0,00	0,00	0,00
45080	Otras subvenciones corrientes de la CCAA	0,00	0,00	0,00
54100	De la corporación	0,00	0,00	0,00
55003	Del Servicio de Mercados	0,00	0,00	0,00
600	Venta de solares.	0,00	0,00	0,00
75000	Subvenciones afectas a la amortización de préstamo	0,00	0,00	0,00
83005	Del Servicio de Mercados	0,00	0,00	0,00
TOTAL AÑO:		0,00	0,00	0,00

EJERCICIOS CERRADOS**B) DERECHOS ANULADOS**EJERCICIO **2000**

APLICACIÓN PRESUPUESTARIA	DESCRIPCIÓN	DERECHOS ANULADOS		TOTAL DERECHOS ANULADOS
		ANULACIÓN DE LIQUIDACIONES	APLAZAMIENTO Y FRACCIONAMIENTO	
11200	Impuesto sobre bienes inmuebles de natura. rústica	0,00	0,00	0,00
11300	Impuesto sobre bienes inmuebles caract. especiales	0,00	0,00	0,00
11500	Impuesto sobre vehículos	0,00	0,00	0,00
11600	Impuesto sobre el incremento valor de los terrenos	0,00	0,00	0,00
13000	Impuesto sobre Actividades Económicas	0,00	0,00	0,00
29000	Impuesto sobre construcciones, instalac. y obras	0,00	0,00	0,00
30000	Abastecimiento y saneamiento de aguas	0,00	0,00	0,00
30200	Recogida de basuras	0,00	0,00	0,00
30600	Extinción de incendios	0,00	0,00	0,00
30700	Cementerios	0,00	0,00	0,00
319	Otras tasas por prestación de servicios de carácter	0,00	0,00	0,00
32100	Licencias urbanísticas	0,00	0,00	0,00
32901	Licencias de apertura de establecimientos	0,00	0,00	0,00
33100	Entradas de vehículos y reserva aparcamientos	0,00	0,00	0,00
33500	Mesas y sillas	0,00	0,00	0,00
33900	Quioscos y cristaleras	0,00	0,00	0,00
33904	Vallas, andamios y otros materiales	0,00	0,00	0,00
33906	Rieles, portes, cables, palomillas etc	0,00	0,00	0,00
36100	Por las que se imp. en 2010 de servicios generales	0,00	0,00	0,00

EJERCICIOS CERRADOS**B) DERECHOS ANULADOS**EJERCICIO **2000**

APLICACIÓN PRESUPUESTARIA	DESCRIPCIÓN	DERECHOS ANULADOS		TOTAL DERECHOS ANULADOS
		ANULACIÓN DE LIQUIDACIONES	APLAZAMIENTO Y FRACCIONAMIENTO	
36203	Ventas contadores servicio de aguas	0,00	0,00	0,00
38903	Obras e instalaciones a cargo de particulares(Gral	0,00	0,00	0,00
38904	Obras e instalaciones a cargo particulares Aguas	0,00	0,00	0,00
39190	Otras multas y sanciones.	30,05	0,00	30,05
39211	Recargo de apremio.	0,00	0,00	0,00
39300	Intereses de demora	0,00	0,00	0,00
54100	De la corporación	15,03	0,00	15,03
619	De otras inversiones reales.	0,00	0,00	0,00
83000	Administración General	0,00	0,00	0,00
83004	Del Servicio de Instalaciones Deportivas	0,00	0,00	0,00
83005	Del Servicio de Mercados	0,00	0,00	0,00
TOTAL AÑO:		45,08	0,00	45,08

EJERCICIOS CERRADOS**B) DERECHOS ANULADOS**EJERCICIO **2001**

APLICACIÓN PRESUPUESTARIA	DESCRIPCIÓN	DERECHOS ANULADOS		TOTAL DERECHOS ANULADOS
		ANULACIÓN DE LIQUIDACIONES	APLAZAMIENTO Y FRACCIONAMIENTO	
11200	Impuesto sobre bienes inmuebles de natura. rústica	0,00	0,00	0,00
11300	Impuesto sobre bienes inmuebles caract. especiales	0,00	0,00	0,00
11500	Impuesto sobre vehículos	0,00	0,00	0,00
11600	Impuesto sobre el incremento valor de los terrenos	0,00	0,00	0,00
13000	Impuesto sobre Actividades Económicas	0,00	0,00	0,00
29000	Impuesto sobre construcciones, instalac. y obras	0,00	0,00	0,00
30000	Abastecimiento y saneamiento de aguas	0,00	0,00	0,00
30200	Recogida de basuras	0,00	0,00	0,00
30600	Extinción de incendios	0,00	0,00	0,00
30700	Cementerios	0,00	0,00	0,00
319	Otras tasas por prestación de servicios de carácter	0,00	0,00	0,00
32100	Licencias urbanísticas	0,00	0,00	0,00
32500	Expedición de documentos	0,00	0,00	0,00
32901	Licencias de apertura de establecimientos	0,00	0,00	0,00
33100	Entradas de vehículos y reserva aparcamientos	0,00	0,00	0,00
33500	Mesas y sillas	0,00	0,00	0,00
33900	Quioscos y cristaleras	0,00	0,00	0,00
33903	Utilización de columnas con carteles y otros	0,00	0,00	0,00
33904	Vallas, andamios y otros materiales	0,00	0,00	0,00

EJERCICIOS CERRADOS**B) DERECHOS ANULADOS**EJERCICIO **2001**

APLICACIÓN PRESUPUESTARIA	DESCRIPCIÓN	DERECHOS ANULADOS		TOTAL DERECHOS ANULADOS
		ANULACIÓN DE LIQUIDACIONES	APLAZAMIENTO Y FRACCIONAMIENTO	
33905	Ocupaciones del subsuelo	0,00	0,00	0,00
33906	Rieles, portes, cables, palomillas etc	0,00	0,00	0,00
35000	Por las que se impusieron en 2010	0,00	0,00	0,00
36100	Por las que se imp. en 2010 de servicios generales	0,00	0,00	0,00
38903	Obras e instalaciones a cargo de particulares(Gral	0,00	0,00	0,00
38904	Obras e instalaciones a cargo particulares Aguas	0,00	0,00	0,00
39190	Otras multas y sanciones.	0,00	0,00	0,00
39211	Recargo de apremio.	0,00	0,00	0,00
39300	Intereses de demora	0,00	0,00	0,00
42090	Otras transferencias corrientes de la Adm. Gral. E	0,00	0,00	0,00
45080	Otras subvenciones corrientes de la CCAA	0,00	0,00	0,00
54100	De la corporación	0,00	0,00	0,00
55002	Del Servicio de Instalaciones Deportivas	0,00	0,00	0,00
619	De otras inversiones reales.	0,00	0,00	0,00
83000	Administración General	0,00	0,00	0,00
83004	Del Servicio de Instalaciones Deportivas	0,00	0,00	0,00
83005	Del Servicio de Mercados	0,00	0,00	0,00
TOTAL AÑO:		0,00	0,00	0,00

EJERCICIOS CERRADOS**B) DERECHOS ANULADOS**EJERCICIO **2002**

APLICACIÓN PRESUPUESTARIA	DESCRIPCIÓN	DERECHOS ANULADOS		TOTAL DERECHOS ANULADOS
		ANULACIÓN DE LIQUIDACIONES	APLAZAMIENTO Y FRACCIONAMIENTO	
11200	Impuesto sobre bienes inmuebles de natura. rústica	0,00	0,00	0,00
11300	Impuesto sobre bienes inmuebles caract. especiales	0,00	0,00	0,00
11500	Impuesto sobre vehículos	6,49	0,00	6,49
13000	Impuesto sobre Actividades Económicas	0,00	0,00	0,00
29000	Impuesto sobre construcciones, instalac. y obras	0,00	0,00	0,00
30000	Abastecimiento y saneamiento de aguas	0,00	0,00	0,00
30200	Recogida de basuras	0,00	0,00	0,00
30500	Transportes urbanos	0,00	0,00	0,00
30600	Extinción de incendios	0,00	0,00	0,00
30700	Cementerios	0,00	0,00	0,00
32100	Licencias urbanísticas	0,00	0,00	0,00
32500	Expedición de documentos	0,00	0,00	0,00
33100	Entradas de vehículos y reserva aparcamientos	0,00	0,00	0,00
33500	Mesas y sillas	0,00	0,00	0,00
33904	Vallas, andamios y otros materiales	0,00	0,00	0,00
33905	Ocupaciones del subsuelo	0,00	0,00	0,00
36100	Por las que se imp. en 2010 de servicios generales	0,00	0,00	0,00
36203	Ventas contadores servicio de aguas	0,00	0,00	0,00
38903	Obras e instalaciones a cargo de particulares(Gral	0,00	0,00	0,00

EJERCICIOS CERRADOS**B) DERECHOS ANULADOS**EJERCICIO **2002**

APLICACIÓN PRESUPUESTARIA	DESCRIPCIÓN	DERECHOS ANULADOS		TOTAL DERECHOS ANULADOS
		ANULACIÓN DE LIQUIDACIONES	APLAZAMIENTO Y FRACCIONAMIENTO	
38904	Obras e instalaciones a cargo particulares Aguas	0,00	0,00	0,00
39190	Otras multas y sanciones.	90,15	0,00	90,15
39300	Intereses de demora	0,00	0,00	0,00
45080	Otras subvenciones corrientes de la CCAA	0,00	0,00	0,00
54100	De la corporación	0,00	0,00	0,00
55000	Del Servicio de Autobuses	0,00	0,00	0,00
83000	Administración General	0,00	0,00	0,00
83001	Del Servicio de Aguas	0,00	0,00	0,00
TOTAL AÑO:		96,64	0,00	96,64

EJERCICIOS CERRADOS**B) DERECHOS ANULADOS**EJERCICIO **2003**

APLICACIÓN PRESUPUESTARIA	DESCRIPCIÓN	DERECHOS ANULADOS		TOTAL DERECHOS ANULADOS
		ANULACIÓN DE LIQUIDACIONES	APLAZAMIENTO Y FRACCIONAMIENTO	
11300	Impuesto sobre bienes inmuebles caract. especiales	0,00	0,00	0,00
11500	Impuesto sobre vehículos	6,49	0,00	6,49
11600	Impuesto sobre el incremento valor de los terrenos	0,00	0,00	0,00
13000	Impuesto sobre Actividades Económicas	0,00	0,00	0,00
29000	Impuesto sobre construcciones, instalac. y obras	0,00	0,00	0,00
30000	Abastecimiento y saneamiento de aguas	0,00	0,00	0,00
30200	Recogida de basuras	7,20	0,00	7,20
30600	Extinción de incendios	0,00	0,00	0,00
30700	Cementerios	0,00	0,00	0,00
319	Otras tasas por prestación de servicios de caracte	0,00	0,00	0,00
32100	Licencias urbanísticas	0,00	0,00	0,00
32901	Licencias de apertura de establecimientos	0,00	0,00	0,00
33100	Entradas de vehículos y reserva aparcamientos	0,00	0,00	0,00
33904	Vallas, andamios y otros materiales	0,00	0,00	0,00
36101	Por las que se imp. en 2010 de servicio de aguas	0,00	0,00	0,00
36203	Ventas contadores servicio de aguas	0,00	0,00	0,00
38903	Obras e instalaciones a cargo de particulares(Gral	0,00	0,00	0,00
38904	Obras e instalaciones a cargo particulares Aguas	0,00	0,00	0,00
39190	Otras multas y sanciones.	60,10	0,00	60,10

EJERCICIOS CERRADOS**B) DERECHOS ANULADOS**EJERCICIO **2003**

APLICACIÓN PRESUPUESTARIA	DESCRIPCIÓN	DERECHOS ANULADOS		TOTAL DERECHOS ANULADOS
		ANULACIÓN DE LIQUIDACIONES	APLAZAMIENTO Y FRACCIONAMIENTO	
39211	Recargo de apremio.	0,00	0,00	0,00
39300	Intereses de demora	0,00	0,00	0,00
39900	Indeterminados	0,00	0,00	0,00
45080	Otras subvenciones corrientes de la CCAA	0,00	0,00	0,00
54100	De la corporación	0,00	0,00	0,00
83000	Administración General	0,00	0,00	0,00
TOTAL AÑO:		73,79	0,00	73,79

EJERCICIOS CERRADOS**B) DERECHOS ANULADOS**EJERCICIO **2004**

APLICACIÓN PRESUPUESTARIA	DESCRIPCIÓN	DERECHOS ANULADOS		TOTAL DERECHOS ANULADOS
		ANULACIÓN DE LIQUIDACIONES	APLAZAMIENTO Y FRACCIONAMIENTO	
11200	Impuesto sobre bienes inmuebles de natura. rústica	0,00	0,00	0,00
11300	Impuesto sobre bienes inmuebles caract. especiales	0,00	0,00	0,00
11500	Impuesto sobre vehículos	6,85	0,00	6,85
11600	Impuesto sobre el incremento valor de los terrenos	0,00	0,00	0,00
13000	Impuesto sobre Actividades Económicas	0,00	0,00	0,00
29000	Impuesto sobre construcciones, instalac. y obras	0,00	0,00	0,00
30000	Abastecimiento y saneamiento de aguas	0,00	0,00	0,00
30200	Recogida de basuras	48,91	0,00	48,91
30500	Transportes urbanos	0,00	0,00	0,00
30600	Extinción de incendios	0,00	0,00	0,00
30700	Cementerios	0,00	0,00	0,00
319	Otras tasas por prestación de servicios de caracte	0,00	0,00	0,00
32100	Licencias urbanísticas	0,00	0,00	0,00
32901	Licencias de apertura de establecimientos	0,00	0,00	0,00
33100	Entradas de vehículos y reserva aparcamientos	0,00	0,00	0,00
33500	Mesas y sillas	0,00	0,00	0,00
33901	Puestos, barracas etc.	0,00	0,00	0,00
33903	Utilización de columnas con carteles y otros	0,00	0,00	0,00
33904	Vallas, andamios y otros materiales	0,00	0,00	0,00

EJERCICIOS CERRADOS**B) DERECHOS ANULADOS**EJERCICIO **2004**

APLICACIÓN PRESUPUESTARIA	DESCRIPCIÓN	DERECHOS ANULADOS		TOTAL DERECHOS ANULADOS
		ANULACIÓN DE LIQUIDACIONES	APLAZAMIENTO Y FRACCIONAMIENTO	
33906	Rieles, portes, cables, palomillas etc	0,00	0,00	0,00
36100	Por las que se imp. en 2010 de servicios generales	0,00	0,00	0,00
36203	Ventas contadores servicio de aguas	0,00	0,00	0,00
38904	Obras e instalaciones a cargo particulares Aguas	0,00	0,00	0,00
39190	Otras multas y sanciones.	0,00	0,00	0,00
39211	Recargo de apremio.	0,00	0,00	0,00
39300	Intereses de demora	0,00	0,00	0,00
45080	Otras subvenciones corrientes de la CCAA	0,00	0,00	0,00
54100	De la corporación	0,00	0,00	0,00
55000	Del Servicio de Autobuses	0,00	0,00	0,00
59900	Otros ingresos patrimoniales	0,00	0,00	0,00
TOTAL AÑO:		55,76	0,00	55,76

EJERCICIOS CERRADOS**B) DERECHOS ANULADOS**EJERCICIO **2005**

APLICACIÓN PRESUPUESTARIA	DESCRIPCIÓN	DERECHOS ANULADOS		TOTAL DERECHOS ANULADOS
		ANULACIÓN DE LIQUIDACIONES	APLAZAMIENTO Y FRACCIONAMIENTO	
11200	Impuesto sobre bienes inmuebles de natura. rústica	13,38	0,00	13,38
11300	Impuesto sobre bienes inmuebles caract. especiales	0,00	0,00	0,00
11500	Impuesto sobre vehículos	7,07	0,00	7,07
11600	Impuesto sobre el incremento valor de los terrenos	0,00	0,00	0,00
13000	Impuesto sobre Actividades Económicas	0,00	0,00	0,00
29000	Impuesto sobre construcciones, instalac. y obras	0,00	0,00	0,00
30000	Abastecimiento y saneamiento de aguas	0,00	0,00	0,00
30200	Recogida de basuras	50,57	0,00	50,57
30300	Tratamiento residuos vertedero	0,00	0,00	0,00
30301	Tratamiento escombros Ecoparque	0,00	0,00	0,00
30500	Transportes urbanos	0,00	0,00	0,00
30600	Extinción de incendios	0,00	0,00	0,00
30700	Cementerios	0,00	0,00	0,00
319	Otras tasas por prestación de servicios de carácter	0,00	0,00	0,00
32100	Licencias urbanísticas	0,00	0,00	0,00
32600	Recogida y depósito de vehículos	0,00	0,00	0,00
32901	Licencias de apertura de establecimientos	0,00	0,00	0,00
32908	Lonjas y mercados	0,00	0,00	0,00
33100	Entradas de vehículos y reserva aparcamientos	0,00	0,00	0,00

EJERCICIOS CERRADOS**B) DERECHOS ANULADOS**EJERCICIO **2005**

APLICACIÓN PRESUPUESTARIA	DESCRIPCIÓN	DERECHOS ANULADOS		TOTAL DERECHOS ANULADOS
		ANULACIÓN DE LIQUIDACIONES	APLAZAMIENTO Y FRACCIONAMIENTO	
33500	Mesas y sillas	0,00	0,00	0,00
33901	Puestos, barracas etc.	0,00	0,00	0,00
33904	Vallas, andamios y otros materiales	0,00	0,00	0,00
33905	Ocupaciones del subsuelo	0,00	0,00	0,00
34102	Teleasistencia	0,00	0,00	0,00
36203	Ventas contadores servicio de aguas	0,00	0,00	0,00
38904	Obras e instalaciones a cargo particulares Aguas	0,00	0,00	0,00
39190	Otras multas y sanciones.	90,15	0,00	90,15
39211	Recargo de apremio.	0,00	0,00	0,00
39300	Intereses de demora	0,00	0,00	0,00
54100	De la corporación	0,00	0,00	0,00
83000	Administración General	0,00	0,00	0,00
TOTAL AÑO:		161,17	0,00	161,17

EJERCICIOS CERRADOS**B) DERECHOS ANULADOS**EJERCICIO **2006**

APLICACIÓN PRESUPUESTARIA	DESCRIPCIÓN	DERECHOS ANULADOS		TOTAL DERECHOS ANULADOS
		ANULACIÓN DE LIQUIDACIONES	APLAZAMIENTO Y FRACCIONAMIENTO	
11200	Impuesto sobre bienes inmuebles de natura. rústica	0,00	0,00	0,00
11300	Impuesto sobre bienes inmuebles caract. especiales	0,00	0,00	0,00
11500	Impuesto sobre vehículos	12,49	0,00	12,49
11600	Impuesto sobre el incremento valor de los terrenos	0,00	0,00	0,00
13000	Impuesto sobre Actividades Económicas	0,00	0,00	0,00
29000	Impuesto sobre construcciones, instalac. y obras	0,00	0,00	0,00
30000	Abastecimiento y saneamiento de aguas	0,00	0,00	0,00
30200	Recogida de basuras	52,24	0,00	52,24
30300	Tratamiento residuos vertedero	0,00	0,00	0,00
30301	Tratamiento escombros Ecomarque	0,00	0,00	0,00
30304	Basuras Ecomarque	0,00	0,00	0,00
30600	Extinción de incendios	0,00	0,00	0,00
30700	Cementerios	0,00	0,00	0,00
319	Otras tasas por prestación de servicios de carácter	0,00	0,00	0,00
32100	Licencias urbanísticas	0,00	0,00	0,00
32901	Licencias de apertura de establecimientos	0,00	0,00	0,00
33100	Entradas de vehículos y reserva aparcamientos	0,00	0,00	0,00
33200	Tasas empresas suministradoras servicios	0,00	0,00	0,00
33500	Mesas y sillas	0,00	0,00	0,00

EJERCICIOS CERRADOS**B) DERECHOS ANULADOS**EJERCICIO **2006**

APLICACIÓN PRESUPUESTARIA	DESCRIPCIÓN	DERECHOS ANULADOS		TOTAL DERECHOS ANULADOS
		ANULACIÓN DE LIQUIDACIONES	APLAZAMIENTO Y FRACCIONAMIENTO	
33901	Puestos, barracas etc.	0,00	0,00	0,00
33904	Vallas, andamios y otros materiales	0,00	0,00	0,00
34102	Teleasistencia	0,00	0,00	0,00
36203	Ventas contadores servicio de aguas	0,00	0,00	0,00
39190	Otras multas y sanciones.	0,00	0,00	0,00
39211	Recargo de apremio.	0,00	0,00	0,00
39300	Intereses de demora	0,00	0,00	0,00
39900	Indeterminados	0,00	0,00	0,00
45080	Otras subvenciones corrientes de la CCAA	0,00	0,00	0,00
54100	De la corporación	0,00	0,00	0,00
83000	Administración General	0,00	0,00	0,00
TOTAL AÑO:		64,73	0,00	64,73

EJERCICIOS CERRADOS**B) DERECHOS ANULADOS**EJERCICIO **2007**

APLICACIÓN PRESUPUESTARIA	DESCRIPCIÓN	DERECHOS ANULADOS		TOTAL DERECHOS ANULADOS
		ANULACIÓN DE LIQUIDACIONES	APLAZAMIENTO Y FRACCIONAMIENTO	
11200	Impuesto sobre bienes inmuebles de natura. rústica	0,00	0,00	0,00
11300	Impuesto sobre bienes inmuebles caract. especiales	0,00	0,00	0,00
11500	Impuesto sobre vehículos	7,29	0,00	7,29
11600	Impuesto sobre el incremento valor de los terrenos	0,00	0,00	0,00
13000	Impuesto sobre Actividades Económicas	0,00	0,00	0,00
29000	Impuesto sobre construcciones, instalac. y obras	0,00	0,00	0,00
30000	Abastecimiento y saneamiento de aguas	0,00	0,00	0,00
30200	Recogida de basuras	52,24	0,00	52,24
30300	Tratamiento residuos vertedero	0,00	0,00	0,00
30301	Tratamiento escombros Ecomarque	0,00	0,00	0,00
30302	Recogida residuos sanitarios y perros	0,00	0,00	0,00
30304	Basuras Ecomarque	0,00	0,00	0,00
30600	Extinción de incendios	0,00	0,00	0,00
30700	Cementerios	0,00	0,00	0,00
30701	Cesión sepulturas y nichos	0,00	0,00	0,00
319	Otras tasas por prestación de servicios de carácter	46,10	0,00	46,10
32100	Licencias urbanísticas	0,00	0,00	0,00
32600	Recogida y depósito de vehículos	0,00	0,00	0,00
32901	Licencias de apertura de establecimientos	0,00	0,00	0,00

EJERCICIOS CERRADOS**B) DERECHOS ANULADOS**EJERCICIO **2007**

APLICACIÓN PRESUPUESTARIA	DESCRIPCIÓN	DERECHOS ANULADOS		TOTAL DERECHOS ANULADOS
		ANULACIÓN DE LIQUIDACIONES	APLAZAMIENTO Y FRACCIONAMIENTO	
32906	Serv. especiales espct. públicos, transp. y carav.	0,00	0,00	0,00
33100	Entradas de vehículos y reserva aparcamientos	0,00	0,00	0,00
33500	Mesas y sillas	0,00	0,00	0,00
33904	Vallas, andamios y otros materiales	0,00	0,00	0,00
33905	Ocupaciones del subsuelo	0,00	0,00	0,00
34102	Teleasistencia	0,00	0,00	0,00
36203	Ventas contadores servicio de aguas	0,00	0,00	0,00
38903	Obras e instalaciones a cargo de particulares(Gral	0,00	0,00	0,00
38904	Obras e instalaciones a cargo particulares Aguas	0,00	0,00	0,00
39190	Otras multas y sanciones.	720,20	0,00	720,20
39211	Recargo de apremio.	0,00	0,00	0,00
39300	Intereses de demora	0,00	0,00	0,00
45080	Otras subvenciones corrientes de la CCAA	0,00	0,00	0,00
48000	De Caja Burgos	0,00	0,00	0,00
54100	De la corporación	0,00	0,00	0,00
83000	Administración General	0,00	0,00	0,00
83002	Del Servicio de Autobuses	0,00	0,00	0,00
83004	Del Servicio de Instalaciones Deportivas	0,00	0,00	0,00
TOTAL AÑO:		825,83	0,00	825,83

EJERCICIOS CERRADOS**B) DERECHOS ANULADOS**EJERCICIO **2008**

APLICACIÓN PRESUPUESTARIA	DESCRIPCIÓN	DERECHOS ANULADOS		TOTAL DERECHOS ANULADOS
		ANULACIÓN DE LIQUIDACIONES	APLAZAMIENTO Y FRACCIONAMIENTO	
11200	Impuesto sobre bienes inmuebles de natura. rústica	0,00	0,00	0,00
11300	Impuesto sobre bienes inmuebles caract. especiales	0,00	0,00	0,00
11500	Impuesto sobre vehículos	1,94	0,00	1,94
11600	Impuesto sobre el incremento valor de los terrenos	0,00	0,00	0,00
13000	Impuesto sobre Actividades Económicas	0,00	0,00	0,00
29000	Impuesto sobre construcciones, instalac. y obras	0,00	0,00	0,00
30000	Abastecimiento y saneamiento de aguas	0,00	0,00	0,00
30200	Recogida de basuras	120,81	0,00	120,81
30300	Tratamiento residuos vertedero	0,00	0,00	0,00
30301	Tratamiento escombros Ecomarque	0,00	0,00	0,00
30302	Recogida residuos sanitarios y perros	0,00	0,00	0,00
30304	Basuras Ecomarque	0,00	0,00	0,00
30600	Extinción de incendios	0,00	0,00	0,00
30700	Cementerios	0,00	0,00	0,00
319	Otras tasas por prestación de servicios de carácter	0,00	0,00	0,00
32100	Licencias urbanísticas	0,00	0,00	0,00
32500	Expedición de documentos	0,00	0,00	0,00
32600	Recogida y depósito de vehículos	0,00	0,00	0,00
32901	Licencias de apertura de establecimientos	0,00	0,00	0,00

EJERCICIOS CERRADOS**B) DERECHOS ANULADOS**EJERCICIO **2008**

APLICACIÓN PRESUPUESTARIA	DESCRIPCIÓN	DERECHOS ANULADOS		TOTAL DERECHOS ANULADOS
		ANULACIÓN DE LIQUIDACIONES	APLAZAMIENTO Y FRACCIONAMIENTO	
32908	Lonjas y mercados	0,00	0,00	0,00
33100	Entradas de vehículos y reserva aparcamientos	0,00	0,00	0,00
33500	Mesas y sillas	0,00	0,00	0,00
33901	Puestos, barracas etc.	0,00	0,00	0,00
33904	Vallas, andamios y otros materiales	0,00	0,00	0,00
33905	Ocupaciones del subsuelo	0,00	0,00	0,00
36203	Ventas contadores servicio de aguas	0,00	0,00	0,00
38902	Anuncios a cargo de particulares	0,00	0,00	0,00
38904	Obras e instalaciones a cargo particulares Aguas	0,00	0,00	0,00
39190	Otras multas y sanciones.	135,89	0,00	135,89
39211	Recargo de apremio.	0,00	0,00	0,00
39300	Intereses de demora	0,00	0,00	0,00
39901	Imprevistos	0,00	0,00	0,00
45080	Otras subvenciones corrientes de la CCAA	0,00	0,00	0,00
54100	De la corporación	0,00	0,00	0,00
55002	Del Servicio de Instalaciones Deportivas	0,00	0,00	0,00
83001	Del Servicio de Aguas	0,00	0,00	0,00
83002	Del Servicio de Autobuses	0,00	0,00	0,00
TOTAL AÑO:		258,64	0,00	258,64

EJERCICIOS CERRADOS**B) DERECHOS ANULADOS**EJERCICIO **2009**

APLICACIÓN PRESUPUESTARIA	DESCRIPCIÓN	DERECHOS ANULADOS		TOTAL DERECHOS ANULADOS
		ANULACIÓN DE LIQUIDACIONES	APLAZAMIENTO Y FRACCIONAMIENTO	
11200	Impuesto sobre bienes inmuebles de natura. rústica	0,00	0,00	0,00
11300	Impuesto sobre bienes inmuebles caract. especiales	0,00	0,00	0,00
11500	Impuesto sobre vehículos	125,90	0,00	125,90
11600	Impuesto sobre el incremento valor de los terrenos	0,00	0,00	0,00
13000	Impuesto sobre Actividades Económicas	0,00	0,00	0,00
29000	Impuesto sobre construcciones, instalac. y obras	0,00	0,00	0,00
30000	Abastecimiento y saneamiento de aguas	0,00	0,00	0,00
30200	Recogida de basuras	234,66	0,00	234,66
30300	Tratamiento residuos vertedero	0,00	0,00	0,00
30301	Tratamiento escombros Ecomarque	0,00	0,00	0,00
30302	Recogida residuos sanitarios y perros	0,00	0,00	0,00
30304	Basuras Ecomarque	0,00	0,00	0,00
30600	Extinción de incendios	0,00	0,00	0,00
30700	Cementerios	0,00	0,00	0,00
32100	Licencias urbanísticas	0,00	0,00	0,00
32600	Recogida y depósito de vehículos	0,00	0,00	0,00
32901	Licencias de apertura de establecimientos	0,00	0,00	0,00
32908	Lonjas y mercados	0,00	0,00	0,00
33100	Entradas de vehículos y reserva aparcamientos	0,00	0,00	0,00

EJERCICIOS CERRADOS**B) DERECHOS ANULADOS**EJERCICIO **2009**

APLICACIÓN PRESUPUESTARIA	DESCRIPCIÓN	DERECHOS ANULADOS		TOTAL DERECHOS ANULADOS
		ANULACIÓN DE LIQUIDACIONES	APLAZAMIENTO Y FRACCIONAMIENTO	
33500	Mesas y sillas	0,00	0,00	0,00
33901	Puestos, barracas etc.	0,00	0,00	0,00
33902	Portadas, escaparates y vitrinas	0,00	0,00	0,00
33904	Vallas, andamios y otros materiales	0,00	0,00	0,00
33905	Ocupaciones del subsuelo	0,00	0,00	0,00
36100	Por las que se imp. en 2010 de servicios generales	0,00	0,00	0,00
38900	Por las que se produjeren en 2010	0,00	0,00	0,00
38904	Obras e instalaciones a cargo particulares Aguas	0,00	0,00	0,00
39190	Otras multas y sanciones.	1.373,22	0,00	1.373,22
39211	Recargo de apremio.	0,00	0,00	0,00
39300	Intereses de demora	0,00	0,00	0,00
48000	De Caja Burgos	0,00	0,00	0,00
54100	De la corporación	0,00	0,00	0,00
83000	Administración General	0,00	0,00	0,00
83001	Del Servicio de Aguas	0,00	0,00	0,00
83002	Del Servicio de Autobuses	0,00	0,00	0,00
TOTAL AÑO:		1.733,78	0,00	1.733,78

EJERCICIOS CERRADOS**B) DERECHOS ANULADOS**EJERCICIO **2010**

APLICACIÓN PRESUPUESTARIA	DESCRIPCIÓN	DERECHOS ANULADOS		TOTAL DERECHOS ANULADOS
		ANULACIÓN DE LIQUIDACIONES	APLAZAMIENTO Y FRACCIONAMIENTO	
11200	Impuesto sobre bienes inmuebles de natura. rústica	0,00	0,00	0,00
11300	Impuesto sobre bienes inmuebles caract. especiales	0,00	0,00	0,00
11500	Impuesto sobre vehículos	125,90	0,00	125,90
11600	Impuesto sobre el incremento valor de los terrenos	0,00	0,00	0,00
13000	Impuesto sobre Actividades Económicas	0,00	0,00	0,00
29000	Impuesto sobre construcciones, instalac. y obras	142.172,59	0,00	142.172,59
30000	Abastecimiento y saneamiento de aguas	0,00	0,00	0,00
30200	Recogida de basuras	196,27	0,00	196,27
30300	Tratamiento residuos vertedero	0,00	0,00	0,00
30301	Tratamiento escombros Ecomarque	0,00	0,00	0,00
30302	Recogida residuos sanitarios y perros	0,00	0,00	0,00
30304	Basuras Ecomarque	0,00	0,00	0,00
30600	Extinción de incendios	0,00	0,00	0,00
30700	Cementerios	0,00	0,00	0,00
32100	Licencias urbanísticas	8.616,52	0,00	8.616,52
32600	Recogida y depósito de vehículos	0,00	0,00	0,00
32901	Licencias de apertura de establecimientos	0,00	0,00	0,00
32906	Serv. especiales espt. públicos, transp. y carav.	0,00	0,00	0,00
32907	Inspección de vehículos, aparatos e instalaciones	0,00	0,00	0,00

EJERCICIOS CERRADOS**B) DERECHOS ANULADOS**EJERCICIO **2010**

APLICACIÓN PRESUPUESTARIA	DESCRIPCIÓN	DERECHOS ANULADOS		TOTAL DERECHOS ANULADOS
		ANULACIÓN DE LIQUIDACIONES	APLAZAMIENTO Y FRACCIONAMIENTO	
32908	Lonjas y mercados	0,00	0,00	0,00
33100	Entradas de vehículos y reserva aparcamientos	0,00	0,00	0,00
33500	Mesas y sillas	0,00	0,00	0,00
33600	Tasa ocupación vía pca. con susp. temporal tráfico	0,00	0,00	0,00
33901	Puestos, barracas etc.	0,00	0,00	0,00
33902	Portadas, escaparates y vitrinas	0,00	0,00	0,00
33904	Vallas, andamios y otros materiales	0,00	0,00	0,00
33905	Ocupaciones del subsuelo	0,00	0,00	0,00
38902	Anuncios a cargo de particulares	0,00	0,00	0,00
38903	Obras e instalaciones a cargo de particulares(Gral	0,00	0,00	0,00
38904	Obras e instalaciones a cargo particulares Aguas	0,00	0,00	0,00
39100	Multas por infracciones urbanísticas.	0,00	0,00	0,00
39120	Multas por infracciones de la Ordenanza de circula	980,00	0,00	980,00
39190	Otras multas y sanciones.	0,00	0,00	0,00
39200	Recargos por declaración extemporánea sin requerim	0,00	0,00	0,00
39300	Intereses de demora	0,00	0,00	0,00
39901	Imprevistos	0,00	0,00	0,00
39902	Costas de procedimientos	0,00	0,00	0,00
54100	De la corporación	0,00	0,00	0,00

EJERCICIOS CERRADOS**B) DERECHOS ANULADOS**EJERCICIO **2010**

APLICACIÓN PRESUPUESTARIA	DESCRIPCIÓN	DERECHOS ANULADOS		TOTAL DERECHOS ANULADOS
		ANULACIÓN DE LIQUIDACIONES	APLAZAMIENTO Y FRACCIONAMIENTO	
83000	Administración General	0,00	0,00	0,00
83001	Del Servicio de Aguas	0,00	0,00	0,00
83002	Del Servicio de Autobuses	0,00	0,00	0,00
83004	Del Servicio de Instalaciones Deportivas	0,00	0,00	0,00
TOTAL AÑO:		152.091,28	0,00	152.091,28

EJERCICIOS CERRADOS**B) DERECHOS ANULADOS**

EJERCICIO 2011

APLICACIÓN PRESUPUESTARIA	DESCRIPCIÓN	DERECHOS ANULADOS		TOTAL DERECHOS ANULADOS
		ANULACIÓN DE LIQUIDACIONES	APLAZAMIENTO Y FRACCIONAMIENTO	
11200	Impuesto sobre bienes inmuebles de natura. rústica	0,00	0,00	0,00
11300	Impuesto sobre bienes inmuebles caract. especiales	0,00	0,00	0,00
11500	Impuesto sobre vehículos	0,00	0,00	0,00
11600	Impuesto sobre el incremento valor de los terrenos	0,00	0,00	0,00
13000	Impuesto sobre Actividades Económicas	0,00	0,00	0,00
29000	Impuesto sobre construcciones, instalac. y obras	0,00	0,00	0,00
30200	Recogida de basuras	689,01	0,00	689,01
30300	Tratamiento residuos vertedero	0,00	0,00	0,00
30301	Tratamiento escombros Ecoparque	0,00	0,00	0,00
30302	Recogida residuos sanitarios y perros	0,00	0,00	0,00
30304	Basuras Ecoparque	0,00	0,00	0,00
30600	Extinción de incendios	0,00	0,00	0,00
30700	Cementerios	0,00	0,00	0,00
30701	Cesión sepulturas y nichos	0,00	0,00	0,00
32100	Licencias urbanísticas	0,00	0,00	0,00
32901	Licencias de apertura de establecimientos	0,00	0,00	0,00
32902	Permanencias y entradas en Estación de Autobuses	0,00	0,00	0,00
32903	Entradas y salidas de viajeros Estación Autobuses	0,00	0,00	0,00
32906	Serv. especiales espt. públicos, transp. y carav.	0,00	0,00	0,00

EJERCICIOS CERRADOS**B) DERECHOS ANULADOS**

EJERCICIO 2011

APLICACIÓN PRESUPUESTARIA	DESCRIPCIÓN	DERECHOS ANULADOS		TOTAL DERECHOS ANULADOS
		ANULACIÓN DE LIQUIDACIONES	APLAZAMIENTO Y FRACCIONAMIENTO	
32907	Inspección de vehículos, aparatos e instalaciones	0,00	0,00	0,00
32908	Lonjas y mercados	0,00	0,00	0,00
33000	Estacionamiento de vehículos	0,00	0,00	0,00
33100	Entradas de vehículos y reserva aparcamientos	0,00	0,00	0,00
33500	Mesas y sillas	0,00	0,00	0,00
33600	Tasa ocupación vía pca. con susp. temporal tráfico	0,00	0,00	0,00
33901	Puestos, barracas etc.	0,00	0,00	0,00
33903	Utilización de columnas con carteles y otros	0,00	0,00	0,00
33904	Vallas, andamios y otros materiales	0,00	0,00	0,00
33905	Ocupaciones del subsuelo	0,00	0,00	0,00
34102	Teleasistencia	0,00	0,00	0,00
34200	Escuelas infantiles	0,00	0,00	0,00
38900	Por las que se produjeren en 2010	399,00	0,00	399,00
38902	Anuncios a cargo de particulares	0,00	0,00	0,00
38903	Obras e instalaciones a cargo de particulares(Gral	0,00	0,00	0,00
39100	Multas por infracciones urbanísticas.	0,00	0,00	0,00
39120	Multas por infracciones de la Ordenanza de circula	900,00	0,00	900,00
39190	Otras multas y sanciones.	0,00	0,00	0,00
39200	Recargos por declaración extemporánea sin requerim	0,00	0,00	0,00

EJERCICIOS CERRADOS**B) DERECHOS ANULADOS**EJERCICIO **2011**

APLICACIÓN PRESUPUESTARIA	DESCRIPCIÓN	DERECHOS ANULADOS		TOTAL DERECHOS ANULADOS
		ANULACIÓN DE LIQUIDACIONES	APLAZAMIENTO Y FRACCIONAMIENTO	
39300	Intereses de demora	31,16	0,00	31,16
39901	Imprevistos	0,00	0,00	0,00
39902	Costas de procedimientos	0,00	0,00	0,00
54100	De la corporación	0,00	0,00	0,00
83000	Administración General	0,00	0,00	0,00
83002	Del Servicio de Autobuses	0,00	0,00	0,00
TOTAL AÑO:		2.019,17	0,00	2.019,17

EJERCICIOS CERRADOS**B) DERECHOS ANULADOS**EJERCICIO **2012**

APLICACIÓN PRESUPUESTARIA	DESCRIPCIÓN	DERECHOS ANULADOS		TOTAL DERECHOS ANULADOS
		ANULACIÓN DE LIQUIDACIONES	APLAZAMIENTO Y FRACCIONAMIENTO	
10000	Impuesto sobre la renta de las personas físicas	0,00	0,00	0,00
11200	Impuesto sobre bienes inmuebles de natura. rústica	0,00	0,00	0,00
11300	Impuesto sobre bienes inmuebles caract. especiales	0,00	0,00	0,00
11500	Impuesto sobre vehículos	0,00	0,00	0,00
11600	Impuesto sobre el incremento valor de los terrenos	3.572,29	0,00	3.572,29
13000	Impuesto sobre Actividades Económicas	0,00	0,00	0,00
29000	Impuesto sobre construcciones, instalac. y obras	26.249,27	0,00	26.249,27
30200	Recogida de basuras	1.040,09	0,00	1.040,09
30300	Tratamiento residuos vertedero	0,00	0,00	0,00
30301	Tratamiento escombros Ecoparque	0,00	0,00	0,00
30302	Recogida residuos sanitarios y perros	0,00	0,00	0,00
30304	Basuras Ecoparque	0,00	0,00	0,00
30900	Otras tasas por prestación de servicios básicos.	0,00	0,00	0,00
30901	Otras tasas por prestación de servicios básicos.	0,00	0,00	0,00
30902	Otras tasas por prestación de servicios básicos.	0,00	0,00	0,00
32100	Licencias urbanísticas	1.590,87	0,00	1.590,87
32200	Cédulas de habitabilidad y licencias de primera oc	0,00	0,00	0,00
32600	Recogida y depósito de vehículos	0,00	0,00	0,00
32901	Licencias de apertura de establecimientos	0,00	0,00	0,00

EJERCICIOS CERRADOS**B) DERECHOS ANULADOS**EJERCICIO **2012**

APLICACIÓN PRESUPUESTARIA	DESCRIPCIÓN	DERECHOS ANULADOS		TOTAL DERECHOS ANULADOS
		ANULACIÓN DE LIQUIDACIONES	APLAZAMIENTO Y FRACCIONAMIENTO	
32902	Permanencias y entradas en Estación de Autobuses	0,00	0,00	0,00
32903	Entradas y salidas de viajeros Estación Autobuses	0,00	0,00	0,00
32906	Serv. especiales espt. públicos, transp. y carav.	0,00	0,00	0,00
32907	Inspección de vehículos, aparatos e instalaciones	0,00	0,00	0,00
32908	Lonjas y mercados	0,00	0,00	0,00
33000	Estacionamiento de vehículos	0,00	0,00	0,00
33100	Entradas de vehículos y reserva aparcamientos	0,00	0,00	0,00
33200	Tasas empresas suministradoras servicios	0,00	0,00	0,00
33500	Mesas y sillas	0,00	0,00	0,00
33600	Tasa ocupación vía pca. con susp. temporal tráfico	0,00	0,00	0,00
33900	Quioscos y cristaleras	0,00	0,00	0,00
33901	Puestos, barracas etc.	0,00	0,00	0,00
33903	Utilización de columnas con carteles y otros	0,00	0,00	0,00
33904	Vallas, andamios y otros materiales	0,00	0,00	0,00
33905	Ocupaciones del subsuelo	0,00	0,00	0,00
34101	Ayuda a domicilio	0,00	0,00	0,00
34102	Teleasistencia	0,00	0,00	0,00
34200	Escuelas infantiles	0,00	0,00	0,00
38000	Reintegro de avales.	0,00	0,00	0,00

EJERCICIOS CERRADOS**B) DERECHOS ANULADOS**EJERCICIO **2012**

APLICACIÓN PRESUPUESTARIA	DESCRIPCIÓN	DERECHOS ANULADOS		TOTAL DERECHOS ANULADOS
		ANULACIÓN DE LIQUIDACIONES	APLAZAMIENTO Y FRACCIONAMIENTO	
38903	Obras e instalaciones a cargo de particulares(Gral	0,00	0,00	0,00
39100	Multas por infracciones urbanísticas.	0,00	0,00	0,00
39120	Multas por infracciones de la Ordenanza de circula	260,00	0,00	260,00
39190	Otras multas y sanciones.	0,00	0,00	0,00
39200	Recargos por declaración extemporánea sin requerim	708,86	0,00	708,86
39300	Intereses de demora	568,05	0,00	568,05
39901	Imprevistos	0,00	0,00	0,00
39902	Costas de procedimientos	0,00	0,00	0,00
54100	De la corporación	0,00	0,00	0,00
55001	Del Servicio de Estación	0,00	0,00	0,00
55004	Carburantes	0,00	0,00	0,00
83000	Administración General	0,00	0,00	0,00
83002	Del Servicio de Autobuses	0,00	0,00	0,00
83004	Del Servicio de Instalaciones Deportivas	0,00	0,00	0,00
TOTAL AÑO:		33.989,43	0,00	33.989,43

EJERCICIOS CERRADOS**B) DERECHOS ANULADOS**EJERCICIO **2013**

APLICACIÓN PRESUPUESTARIA	DESCRIPCIÓN	DERECHOS ANULADOS		TOTAL DERECHOS ANULADOS
		ANULACIÓN DE LIQUIDACIONES	APLAZAMIENTO Y FRACCIONAMIENTO	
11200	Impuesto sobre bienes inmuebles de natura. rústica	0,00	0,00	0,00
11300	Impuesto sobre bienes inmuebles caract. especiales	0,00	0,00	0,00
11500	Impuesto sobre vehículos	514,12	0,00	514,12
11600	Impuesto sobre el incremento valor de los terrenos	458,36	0,00	458,36
13000	Impuesto sobre Actividades Económicas	100,18	0,00	100,18
29000	Impuesto sobre construcciones, instalac. y obras	0,00	0,00	0,00
30200	Recogida de basuras	3.519,55	0,00	3.519,55
30300	Tratamiento residuos vertedero	0,00	0,00	0,00
30301	Tratamiento escombros Ecomarque	0,00	0,00	0,00
30302	Recogida residuos sanitarios y perros	0,00	0,00	0,00
30304	Basuras Ecomarque	0,00	0,00	0,00
30900	Otras tasas por prestación de servicios básicos.	0,00	0,00	0,00
30901	Otras tasas por prestación de servicios básicos.	0,00	0,00	0,00
30902	Otras tasas por prestación de servicios básicos.	0,00	0,00	0,00
30903	Otras tasas por prestación de servicios básicos.	0,00	0,00	0,00
32100	Licencias urbanísticas	0,00	0,00	0,00
32500	Expedición de documentos	0,00	0,00	0,00
32901	Licencias de apertura de establecimientos	0,00	0,00	0,00
32902	Permanencias y entradas en Estación de Autobuses	0,00	0,00	0,00

EJERCICIOS CERRADOS

B) DERECHOS ANULADOS

EJERCICIO **2013**

APLICACIÓN PRESUPUESTARIA	DESCRIPCIÓN	DERECHOS ANULADOS		TOTAL DERECHOS ANULADOS
		ANULACIÓN DE LIQUIDACIONES	APLAZAMIENTO Y FRACCIONAMIENTO	
32903	Entradas y salidas de viajeros Estación Autobuses	0,00	0,00	0,00
32904	Facturaciones y almacenajes	0,00	0,00	0,00
32907	Inspección de vehículos, aparatos e instalaciones	0,00	0,00	0,00
32908	Lonjas y mercados	313,68	0,00	313,68
33000	Estacionamiento de vehículos	0,00	0,00	0,00
33100	Entradas de vehículos y reserva aparcamientos	568,49	0,00	568,49
33200	Tasas empresas suministradoras servicios	0,00	0,00	0,00
33500	Mesas y sillas	0,00	0,00	0,00
33600	Tasa ocupación vía pca. con susp. temporal tráfico	0,00	0,00	0,00
33900	Quioscos y cristaleras	0,00	0,00	0,00
33901	Puestos, barracas etc.	0,00	0,00	0,00
33902	Portadas, escaparates y vitrinas	0,00	0,00	0,00
33903	Utilización de columnas con carteles y otros	14.966,40	0,00	14.966,40
33904	Vallas, andamios y otros materiales	0,00	0,00	0,00
33905	Ocupaciones del subsuelo	0,00	0,00	0,00
34100	Animación comunitaria	0,00	0,00	0,00
34102	Teleasistencia	0,00	0,00	0,00
34200	Escuelas infantiles	0,00	0,00	0,00
34300	Cursos deportivos	0,00	0,00	0,00

EJERCICIOS CERRADOS

B) DERECHOS ANULADOS

EJERCICIO **2013**

APLICACIÓN PRESUPUESTARIA	DESCRIPCIÓN	DERECHOS ANULADOS		TOTAL DERECHOS ANULADOS
		ANULACIÓN DE LIQUIDACIONES	APLAZAMIENTO Y FRACCIONAMIENTO	
34502	Servicio de transporte público urbano.	0,00	0,00	0,00
36204	Impresos	0,00	0,00	0,00
38000	Reintegro de avales.	0,00	0,00	0,00
38902	Anuncios a cargo de particulares	0,00	0,00	0,00
38903	Obras e instalaciones a cargo de particulares(Gral	0,00	0,00	0,00
39100	Multas por infracciones urbanísticas.	0,00	0,00	0,00
39120	Multas por infracciones de la Ordenanza de circula	1.020,00	0,00	1.020,00
39190	Otras multas y sanciones.	0,00	0,00	0,00
39200	Recargos por declaración extemporánea sin requerim	84,19	0,00	84,19
39300	Intereses de demora	36,22	0,00	36,22
39902	Costas de procedimientos	0,00	0,00	0,00
39903	Indemnizaciones daños Patrimonio municipal	0,00	0,00	0,00
39905	Otros ingresos diversos.	0,00	0,00	0,00
54100	De la corporación	0,00	0,00	0,00
54101	De taquillas del servicio de estación	0,00	0,00	0,00
54102	Del servicio de instalaciones deportivas	0,00	0,00	0,00
55001	Del Servicio de Estación	0,00	0,00	0,00
55002	Del Servicio de Instalaciones Deportivas	0,00	0,00	0,00
55004	Carburantes	0,00	0,00	0,00

EJERCICIOS CERRADOS**B) DERECHOS ANULADOS**EJERCICIO **2013**

APLICACIÓN PRESUPUESTARIA	DESCRIPCIÓN	DERECHOS ANULADOS		TOTAL DERECHOS ANULADOS
		ANULACIÓN DE LIQUIDACIONES	APLAZAMIENTO Y FRACCIONAMIENTO	
55200	Derechos de superficie con contraprestación periód	0,00	0,00	0,00
59903	Indemnización incumplimiento contrato	0,00	0,00	0,00
83000	Administración General	0,00	0,00	0,00
83002	Del Servicio de Autobuses	0,00	0,00	0,00
83004	Del Servicio de Instalaciones Deportivas	0,00	0,00	0,00
TOTAL AÑO:		21.581,19	0,00	21.581,19

EJERCICIOS CERRADOS**B) DERECHOS ANULADOS**EJERCICIO **2014**

APLICACIÓN PRESUPUESTARIA	DESCRIPCIÓN	DERECHOS ANULADOS		TOTAL DERECHOS ANULADOS
		ANULACIÓN DE LIQUIDACIONES	APLAZAMIENTO Y FRACCIONAMIENTO	
11200	Impuesto sobre bienes inmuebles de natura. rústica	3,57	0,00	3,57
11300	Impuesto sobre bienes inmuebles caract. especiales	163.563,19	0,00	163.563,19
11400	Impuesto sobre B. Inmuebles caract. especiales	0,00	0,00	0,00
11500	Impuesto sobre vehículos	4.192,21	0,00	4.192,21
11600	Impuesto sobre el incremento valor de los terrenos	13.050,16	0,00	13.050,16
13000	Impuesto sobre Actividades Económicas	14.855,94	0,00	14.855,94
29000	Impuesto sobre construcciones, instalac. y obras	15.507,99	0,00	15.507,99
30200	Recogida de basuras	32.445,24	0,00	32.445,24
30300	Tratamiento residuos vertedero	0,00	0,00	0,00
30301	Tratamiento escombros Ecomarque	0,00	0,00	0,00
30302	Recogida residuos sanitarios y perros	0,00	0,00	0,00
30304	Basuras Ecomarque	0,00	0,00	0,00
30901	Otras tasas por prestación de servicios básicos.	171,40	0,00	171,40
30902	Otras tasas por prestación de servicios básicos.	875,40	0,00	875,40
30903	Otras tasas por prestación de servicios básicos.	2.839,14	0,00	2.839,14
31300	Parques de recreo y análogos	0,00	0,00	0,00
31301	Instalaciones deportivas en general	0,00	0,00	0,00
31302	Plaza de toros	0,00	0,00	0,00
31303	Cuotas abonados instalaciones deportivas	0,00	0,00	0,00

EJERCICIOS CERRADOS

B) DERECHOS ANULADOS

EJERCICIO **2014**

APLICACIÓN PRESUPUESTARIA	DESCRIPCIÓN	DERECHOS ANULADOS		TOTAL DERECHOS ANULADOS
		ANULACIÓN DE LIQUIDACIONES	APLAZAMIENTO Y FRACCIONAMIENTO	
32100	Licencias urbanísticas	1.194,18	0,00	1.194,18
32500	Expedición de documentos	0,00	0,00	0,00
32901	Licencias de apertura de establecimientos	399,87	0,00	399,87
32902	Permanencias y entradas en Estación de Autobuses	4.163,13	0,00	4.163,13
32903	Entradas y salidas de viajeros Estación Autobuses	0,00	0,00	0,00
32904	Facturaciones y almacenajes	0,00	0,00	0,00
32907	Inspección de vehículos, aparatos e instalaciones	0,00	0,00	0,00
32908	Lonjas y mercados	2.900,82	0,00	2.900,82
33000	Estacionamiento de vehículos	0,00	0,00	0,00
33100	Entradas de vehículos y reserva aparcamientos	5.890,32	9.801,17	15.691,49
33200	Tasas empresas suministradoras servicios	0,00	0,00	0,00
33500	Mesas y sillas	0,00	0,00	0,00
33600	Tasa ocupación vía pca. con susp. temporal tráfico	0,00	0,00	0,00
33900	Quioscos y cristaleras	0,00	0,00	0,00
33901	Puestos, barracas etc.	0,00	0,00	0,00
33902	Portadas, escaparates y vitrinas	0,00	0,00	0,00
33903	Utilización de columnas con carteles y otros	6.040,16	0,00	6.040,16
33904	Vallas, andamios y otros materiales	0,00	0,00	0,00
33905	Ocupaciones del subsuelo	0,00	0,00	0,00

EJERCICIOS CERRADOS**B) DERECHOS ANULADOS**EJERCICIO **2014**

APLICACIÓN PRESUPUESTARIA	DESCRIPCIÓN	DERECHOS ANULADOS		TOTAL DERECHOS ANULADOS
		ANULACIÓN DE LIQUIDACIONES	APLAZAMIENTO Y FRACCIONAMIENTO	
34100	Animación comunitaria	27,00	0,00	27,00
34101	Ayuda a domicilio	0,00	0,00	0,00
34200	Escuelas infantiles	0,00	0,00	0,00
34500	Servicio de transporte público urbano.	0,00	0,00	0,00
34901	Otros precios púb.Benef.actv.econ.	0,00	0,00	0,00
36100	Por las que se imp. en 2010 de servicios generales	0,00	0,00	0,00
36204	Impresos	0,00	0,00	0,00
38000	Reintegro de avales.	0,00	0,00	0,00
38902	Anuncios a cargo de particulares	0,00	0,00	0,00
38903	Obras e instalaciones a cargo de particulares(Gral	0,00	0,00	0,00
39100	Multas por infracciones urbanísticas.	0,00	0,00	0,00
39120	Multas por infracciones de la Ordenanza de circula	8.410,00	0,00	8.410,00
39190	Otras multas y sanciones.	0,00	0,00	0,00
39200	Recargos por declaración extemporánea sin requerim	0,00	0,00	0,00
39300	Intereses de demora	0,15	0,00	0,15
39902	Costas de procedimientos	0,00	0,00	0,00
39903	Indemnizaciones daños Patrimonio municipal	0,00	0,00	0,00
39905	Otros ingresos diversos.	0,00	0,00	0,00
42010	Fondo Complementario de Financiación.	0,00	0,00	0,00

EJERCICIOS CERRADOS**B) DERECHOS ANULADOS**EJERCICIO **2014**

APLICACIÓN PRESUPUESTARIA	DESCRIPCIÓN	DERECHOS ANULADOS		TOTAL DERECHOS ANULADOS
		ANULACIÓN DE LIQUIDACIONES	APLAZAMIENTO Y FRACCIONAMIENTO	
54100	De la corporación	0,00	0,00	0,00
54101	De taquillas del servicio de estación	0,00	0,00	0,00
54102	Del servicio de instalaciones deportivas	0,00	0,00	0,00
55000	Del Servicio de Autobuses	0,00	0,00	0,00
55001	Del Servicio de Estación	0,00	0,00	0,00
55002	Del Servicio de Instalaciones Deportivas	0,00	0,00	0,00
55004	Carburantes	0,00	0,00	0,00
55200	Derechos de superficie con contraprestación periód	0,00	0,00	0,00
83000	Administración General	0,00	0,00	0,00
83002	Del Servicio de Autobuses	0,00	0,00	0,00
83004	Del Servicio de Instalaciones Deportivas	0,00	0,00	0,00
TOTAL AÑO:		276.529,87	9.801,17	286.331,04
TOTAL		489.541,39	9.801,17	499.342,56

EJERCICIOS CERRADOS**C) DERECHOS CANCELADOS**EJERCICIO **1991**

APLICACIÓN PRESUPUEST ARIA	DESCRIPCIÓN	DERECHOS CANCELADOS				TOTAL DERECHOS CANCELADOS
		COBROS EN ESPECIE	INSOLVENCIAS	PRESCRIPCIONES	OTRAS CAUSAS	
39900	Indeterminados	0,00	7.501,57	0,00	0,00	7.501,57
	TOTAL AÑO:	0,00	7.501,57	0,00	0,00	7.501,57

EJERCICIOS CERRADOS

C) DERECHOS CANCELADOS

EJERCICIO **1992**

APLICACIÓN PRESUPUEST ARIA	DESCRIPCIÓN	DERECHOS CANCELADOS				TOTAL DERECHOS CANCELADOS
		COBROS EN ESPECIE	INSOLVENCIAS	PRESCRIPCIONES	OTRAS CAUSAS	
11300	Impuesto sobre bienes inmuebles caract. especiales	0,00	507,14	0,00	0,00	507,14
11500	Impuesto sobre vehículos	0,00	705,70	0,00	0,00	705,70
11600	Impuesto sobre el incremento valor de los terrenos	0,00	0,00	0,00	0,00	0,00
13000	Impuesto sobre Actividades Económicas	0,00	1.613,76	0,00	0,00	1.613,76
190	Otros impuestos directos.	0,00	0,00	0,00	0,00	0,00
280	Impuestos indirectos extinguidos.	0,00	120,20	0,00	0,00	120,20
29000	Impuesto sobre construcciones, instalac. y obras	0,00	112,69	0,00	0,00	112,69
30200	Recogida de basuras	0,00	669,26	0,00	0,00	669,26
30600	Extinción de incendios	0,00	0,00	0,00	0,00	0,00
30700	Cementerios	0,00	0,00	0,00	0,00	0,00
32100	Licencias urbanísticas	0,00	19,14	0,00	0,00	19,14
32901	Licencias de apertura de establecimientos	0,00	0,00	0,00	0,00	0,00
34903	Otros precios púb.-Serv.General	0,00	0,00	0,00	0,00	0,00
34904	Otros precios púb.Benef.actv.econ.	0,00	0,00	0,00	0,00	0,00
34905	Otros precios púb.Benef.prop.inmov	0,00	49,28	0,00	0,00	49,28
36101	Por las que se imp. en 2010 de servicio de aguas	0,00	0,00	0,00	0,00	0,00
36203	Ventas contadores servicio de aguas	0,00	0,00	0,00	0,00	0,00
38902	Anuncios a cargo de particulares	0,00	0,00	0,00	0,00	0,00
39190	Otras multas y sanciones.	0,00	0,00	0,00	0,00	0,00
39300	Intereses de demora	0,00	0,00	0,00	0,00	0,00
54100	De la corporación	0,00	0,00	0,00	0,00	0,00
	TOTAL AÑO:	0,00	3.797,17	0,00	0,00	3.797,17

EJERCICIOS CERRADOS

C) DERECHOS CANCELADOS

EJERCICIO **1993**

APLICACIÓN PRESUPUEST ARIA	DESCRIPCIÓN	DERECHOS CANCELADOS				TOTAL DERECHOS CANCELADOS
		COBROS EN ESPECIE	INSOLVENCIAS	PRESCRIPCIONES	OTRAS CAUSAS	
11300	Impuesto sobre bienes inmuebles caract. especiales	0,00	296,10	0,00	0,00	296,10
11500	Impuesto sobre vehículos	0,00	1.136,94	0,00	0,00	1.136,94
11600	Impuesto sobre el incremento valor de los terrenos	0,00	24,17	0,00	0,00	24,17
13000	Impuesto sobre Actividades Económicas	0,00	611,20	0,00	0,00	611,20
190	Otros impuestos directos.	0,00	216,25	0,00	0,00	216,25
280	Impuestos indirectos extinguidos.	0,00	0,00	0,00	0,00	0,00
29000	Impuesto sobre construcciones, instalac. y obras	0,00	0,00	0,00	0,00	0,00
30000	Abastecimiento y saneamiento de aguas	0,00	0,00	0,00	0,00	0,00
30200	Recogida de basuras	0,00	363,49	0,00	0,00	363,49
30600	Extinción de incendios	0,00	0,00	0,00	0,00	0,00
32100	Licencias urbanísticas	0,00	0,00	0,00	0,00	0,00
32500	Expedición de documentos	0,00	90,15	0,00	0,00	90,15
32901	Licencias de apertura de establecimientos	0,00	0,00	0,00	0,00	0,00
34100	Animación comunitaria	0,00	0,00	0,00	0,00	0,00
34902	Otros precios púb.Benef.prop.inmov	0,00	0,00	0,00	0,00	0,00
34904	Otros precios púb.Benef.actv.econ.	0,00	0,00	0,00	0,00	0,00
34905	Otros precios púb.Benef.prop.inmov	0,00	0,00	0,00	0,00	0,00
36203	Ventas contadores servicio de aguas	0,00	0,00	0,00	0,00	0,00
39190	Otras multas y sanciones.	0,00	44,45	0,00	0,00	44,45
39300	Intereses de demora	0,00	0,00	0,00	0,00	0,00
39900	Indeterminados	0,00	0,00	0,00	0,00	0,00
45080	Otras subvenciones corrientes de la CCAA	0,00	0,00	0,00	0,00	0,00
54100	De la corporación	0,00	0,00	0,00	0,00	0,00
83004	Del Servicio de Instalaciones Deportivas	0,00	0,00	0,00	0,00	0,00
	TOTAL AÑO:	0,00	2.782,75	0,00	0,00	2.782,75

EJERCICIOS CERRADOS

C) DERECHOS CANCELADOS

EJERCICIO **1994**

APLICACIÓN PRESUPUEST ARIA	DESCRIPCIÓN	DERECHOS CANCELADOS				TOTAL DERECHOS CANCELADOS
		COBROS EN ESPECIE	INSOLVENCIAS	PRESCRIPCIONES	OTRAS CAUSAS	
11500	Impuesto sobre vehículos	0,00	1.266,16	0,00	0,00	1.266,16
11600	Impuesto sobre el incremento valor de los terrenos	0,00	0,00	0,00	0,00	0,00
13000	Impuesto sobre Actividades Económicas	0,00	719,92	0,00	0,00	719,92
190	Otros impuestos directos.	0,00	0,00	0,00	0,00	0,00
280	Impuestos indirectos extinguidos.	0,00	0,00	0,00	0,00	0,00
29000	Impuesto sobre construcciones, instalac. y obras	0,00	0,00	0,00	0,00	0,00
30000	Abastecimiento y saneamiento de aguas	0,00	0,00	0,00	0,00	0,00
30200	Recogida de basuras	0,00	365,29	0,00	0,00	365,29
30600	Extinción de incendios	0,00	0,00	0,00	0,00	0,00
30700	Cementerios	0,00	0,00	0,00	0,00	0,00
32100	Licencias urbanísticas	0,00	0,00	0,00	0,00	0,00
32500	Expedición de documentos	0,00	0,00	0,00	0,00	0,00
34100	Animación comunitaria	0,00	0,00	0,00	0,00	0,00
34901	Otros precios púb.Benef.actv.econ.	0,00	0,00	0,00	0,00	0,00
34902	Otros precios púb.Benef.prop.inmov	0,00	0,00	0,00	0,00	0,00
34904	Otros precios púb.Benef.actv.econ.	0,00	432,73	0,00	0,00	432,73
34905	Otros precios púb.Benef.prop.inmov	0,00	0,86	0,00	0,00	0,86
36101	Por las que se imp. en 2010 de servicio de aguas	0,00	0,00	0,00	0,00	0,00
36203	Ventas contadores servicio de aguas	0,00	0,00	0,00	0,00	0,00
38904	Obras e instalaciones a cargo particulares Aguas	0,00	0,00	0,00	0,00	0,00
54100	De la corporación	0,00	0,00	0,00	0,00	0,00
	TOTAL AÑO:	0,00	2.784,96	0,00	0,00	2.784,96

EJERCICIOS CERRADOS

C) DERECHOS CANCELADOS

EJERCICIO **1995**

APLICACIÓN PRESUPUESTARIA	DESCRIPCIÓN	DERECHOS CANCELADOS				TOTAL DERECHOS CANCELADOS
		COBROS EN ESPECIE	INSOLVENCIAS	PRESCRIPCIONES	OTRAS CAUSAS	
11300	Impuesto sobre bienes inmuebles caract. especiales	0,00	1.623,92	0,00	0,00	1.623,92
11500	Impuesto sobre vehículos	0,00	1.743,42	0,00	0,00	1.743,42
11600	Impuesto sobre el incremento valor de los terrenos	0,00	865,92	0,00	0,00	865,92
13000	Impuesto sobre Actividades Económicas	0,00	1.630,31	0,00	0,00	1.630,31
190	Otros impuestos directos.	0,00	333,38	0,00	0,00	333,38
29000	Impuesto sobre construcciones, instalac. y obras	0,00	0,00	0,00	0,00	0,00
30200	Recogida de basuras	0,00	1.193,82	0,00	0,00	1.193,82
30600	Extinción de incendios	0,00	0,00	0,00	0,00	0,00
32100	Licencias urbanísticas	0,00	0,00	0,00	0,00	0,00
32500	Expedición de documentos	0,00	0,00	0,00	0,00	0,00
32901	Licencias de apertura de establecimientos	0,00	0,00	0,00	0,00	0,00
34902	Otros precios púb.Benef.prop.inmov	0,00	0,00	0,00	0,00	0,00
34904	Otros precios púb.Benef.actv.econ.	0,00	37,50	0,00	0,00	37,50
34905	Otros precios púb.Benef.prop.inmov	0,00	10,63	0,00	0,00	10,63
35000	Por las que se impusieron en 2010	0,00	0,00	0,00	0,00	0,00
36203	Ventas contadores servicio de aguas	0,00	0,00	0,00	0,00	0,00
38902	Anuncios a cargo de particulares	0,00	0,00	0,00	0,00	0,00
39190	Otras multas y sanciones.	0,00	137,15	0,00	0,00	137,15
39300	Intereses de demora	0,00	68,43	0,00	0,00	68,43
45080	Otras subvenciones corrientes de la CCAA	0,00	0,00	0,00	0,00	0,00
54100	De la corporación	0,00	0,00	0,00	0,00	0,00
55002	Del Servicio de Instalaciones Deportivas	0,00	0,00	0,00	0,00	0,00
75000	Subvenciones afectas a la amortización de préstamo	0,00	0,00	0,00	0,00	0,00
83000	Administración General	0,00	0,00	0,00	0,00	0,00
	TOTAL AÑO:	0,00	7.644,48	0,00	0,00	7.644,48

EJERCICIOS CERRADOS

C) DERECHOS CANCELADOS

EJERCICIO **1996**

APLICACIÓN PRESUPUEST ARIA	DESCRIPCIÓN	DERECHOS CANCELADOS				TOTAL DERECHOS CANCELADOS
		COBROS EN ESPECIE	INSOLVENCIAS	PRESCRIPCIONES	OTRAS CAUSAS	
11500	Impuesto sobre vehículos	0,00	2.576,45	0,00	0,00	2.576,45
11600	Impuesto sobre el incremento valor de los terrenos	0,00	910,04	0,00	0,00	910,04
13000	Impuesto sobre Actividades Económicas	0,00	3.491,96	0,00	0,00	3.491,96
29000	Impuesto sobre construcciones, instalac. y obras	0,00	0,00	0,00	0,00	0,00
30200	Recogida de basuras	0,00	2.211,75	0,00	0,00	2.211,75
30600	Extinción de incendios	0,00	75,97	0,00	0,00	75,97
30700	Cementerios	0,00	64,91	0,00	0,00	64,91
32100	Licencias urbanísticas	0,00	0,00	0,00	0,00	0,00
32500	Expedición de documentos	0,00	0,00	0,00	0,00	0,00
32901	Licencias de apertura de establecimientos	0,00	361,66	0,00	0,00	361,66
34100	Animación comunitaria	0,00	60,10	0,00	0,00	60,10
34902	Otros precios púb.Benef.prop.inmov	0,00	0,00	0,00	0,00	0,00
34904	Otros precios púb.Benef.actv.econ.	0,00	8,53	0,00	0,00	8,53
34905	Otros precios púb.Benef.prop.inmov	0,00	177,61	0,00	0,00	177,61
38904	Obras e instalaciones a cargo particulares Aguas	0,00	0,00	0,00	0,00	0,00
39190	Otras multas y sanciones.	0,00	554,36	0,00	0,00	554,36
39211	Recargo de apremio.	0,00	0,00	0,00	0,00	0,00
39300	Intereses de demora	0,00	8,03	0,00	0,00	8,03
45080	Otras subvenciones corrientes de la CCAA	0,00	0,00	0,00	0,00	0,00
54100	De la corporación	0,00	0,00	0,00	0,00	0,00
619	De otras inversiones reales.	0,00	86,55	0,00	0,00	86,55
72000	Por las que se produjeron en 2010	0,00	0,00	0,00	0,00	0,00
	TOTAL AÑO:	0,00	10.587,92	0,00	0,00	10.587,92

EJERCICIOS CERRADOS

C) DERECHOS CANCELADOS

EJERCICIO **1997**

APLICACIÓN PRESUPUEST ARIA	DESCRIPCIÓN	DERECHOS CANCELADOS				TOTAL DERECHOS CANCELADOS
		COBROS EN ESPECIE	INSOLVENCIAS	PRESCRIPCIONES	OTRAS CAUSAS	
11300	Impuesto sobre bienes inmuebles caract. especiales	0,00	2.479,55	0,00	0,00	2.479,55
11500	Impuesto sobre vehículos	0,00	5.962,50	0,00	0,00	5.962,50
11600	Impuesto sobre el incremento valor de los terrenos	0,00	2.601,33	0,00	0,00	2.601,33
13000	Impuesto sobre Actividades Económicas	0,00	6.096,24	0,00	0,00	6.096,24
29000	Impuesto sobre construcciones, instalac. y obras	0,00	66,86	0,00	0,00	66,86
30200	Recogida de basuras	0,00	5.281,10	0,00	0,00	5.281,10
30600	Extinción de incendios	0,00	625,06	0,00	0,00	625,06
30700	Cementerios	0,00	0,00	0,00	0,00	0,00
32100	Licencias urbanísticas	0,00	72,12	0,00	0,00	72,12
32901	Licencias de apertura de establecimientos	0,00	1.779,89	0,00	0,00	1.779,89
34902	Otros precios púb.Benef.prop.inmov	0,00	0,00	0,00	0,00	0,00
34904	Otros precios púb.Benef.actv.econ.	0,00	0,00	0,00	0,00	0,00
34905	Otros precios púb.Benef.prop.inmov	0,00	0,00	0,00	0,00	0,00
35000	Por las que se impusieron en 2010	0,00	0,00	0,00	0,00	0,00
35105	Para el establecimiento o ampliación de servicios.	0,00	0,00	0,00	0,00	0,00
38904	Obras e instalaciones a cargo particulares Aguas	0,00	0,00	0,00	0,00	0,00
39190	Otras multas y sanciones.	0,00	660,11	0,00	0,00	660,11
39211	Recargo de apremio.	0,00	261,70	0,00	0,00	261,70
39300	Intereses de demora	0,00	0,02	0,00	0,00	0,02
39900	Indeterminados	0,00	32,27	0,00	0,00	32,27
45080	Otras subvenciones corrientes de la CCAA	0,00	0,00	0,00	0,00	0,00
48000	De Caja Burgos	0,00	0,00	0,00	0,00	0,00
54100	De la corporación	0,00	0,00	0,00	0,00	0,00
83002	Del Servicio de Autobuses	0,00	0,00	0,00	0,00	0,00
	TOTAL AÑO:	0,00	25.918,75	0,00	0,00	25.918,75

EJERCICIOS CERRADOS

C) DERECHOS CANCELADOS

EJERCICIO **1998**

APLICACIÓN PRESUPUEST ARIA	DESCRIPCIÓN	DERECHOS CANCELADOS				TOTAL DERECHOS CANCELADOS
		COBROS EN ESPECIE	INSOLVENCIAS	PRESCRIPCIONES	OTRAS CAUSAS	
11300	Impuesto sobre bienes inmuebles caract. especiales	0,00	2.405,11	0,00	0,00	2.405,11
11500	Impuesto sobre vehículos	0,00	9.845,53	0,00	0,00	9.845,53
11600	Impuesto sobre el incremento valor de los terrenos	0,00	775,46	0,00	0,00	775,46
13000	Impuesto sobre Actividades Económicas	0,00	7.951,14	0,00	0,00	7.951,14
29000	Impuesto sobre construcciones, instalac. y obras	0,00	264,89	0,00	0,00	264,89
30200	Recogida de basuras	0,00	7.818,07	0,00	0,00	7.818,07
30600	Extinción de incendios	0,00	535,73	0,00	0,00	535,73
30700	Cementerios	0,00	71,40	0,00	0,00	71,40
32100	Licencias urbanísticas	0,00	123,49	0,00	0,00	123,49
32500	Expedición de documentos	0,00	0,00	0,00	0,00	0,00
32901	Licencias de apertura de establecimientos	0,00	0,00	0,00	0,00	0,00
34100	Animación comunitaria	0,00	0,00	0,00	0,00	0,00
34902	Otros precios púb.Benef.prop.inmov	0,00	0,00	0,00	0,00	0,00
34904	Otros precios púb.Benef.actv.econ.	0,00	67,50	0,00	0,00	67,50
34905	Otros precios púb.Benef.prop.inmov	0,00	1.137,11	0,00	0,00	1.137,11
39190	Otras multas y sanciones.	0,00	275,41	0,00	0,00	275,41
39211	Recargo de apremio.	0,00	0,00	0,00	0,00	0,00
39300	Intereses de demora	0,00	0,00	0,00	0,00	0,00
39900	Indeterminados	0,00	31,36	0,00	0,00	31,36
54100	De la corporación	0,00	0,00	0,00	0,00	0,00
600	Venta de solares.	0,00	0,00	0,00	0,00	0,00
619	De otras inversiones reales.	0,00	0,00	0,00	0,00	0,00
83002	Del Servicio de Autobuses	0,00	0,00	0,00	0,00	0,00
	TOTAL AÑO:	0,00	31.302,20	0,00	0,00	31.302,20

EJERCICIOS CERRADOS

C) DERECHOS CANCELADOS

EJERCICIO **1999**

APLICACIÓN PRESUPUEST ARIA	DESCRIPCIÓN	DERECHOS CANCELADOS				TOTAL DERECHOS CANCELADOS
		COBROS EN ESPECIE	INSOLVENCIAS	PRESCRIPCIONES	OTRAS CAUSAS	
11200	Impuesto sobre bienes inmuebles de natura. rústica	0,00	46,33	0,00	0,00	46,33
11300	Impuesto sobre bienes inmuebles caract. especiales	0,00	4.888,49	0,00	0,00	4.888,49
11500	Impuesto sobre vehículos	0,00	12.408,83	0,00	0,00	12.408,83
11600	Impuesto sobre el incremento valor de los terrenos	0,00	2.033,69	0,00	0,00	2.033,69
13000	Impuesto sobre Actividades Económicas	0,00	9.753,23	0,00	0,00	9.753,23
29000	Impuesto sobre construcciones, instalac. y obras	0,00	0,00	0,00	0,00	0,00
30000	Abastecimiento y saneamiento de aguas	0,00	0,00	0,00	0,00	0,00
30200	Recogida de basuras	0,00	7.671,90	0,00	0,00	7.671,90
30600	Extinción de incendios	0,00	975,91	0,00	0,00	975,91
30700	Cementerios	0,00	546,61	0,00	0,00	546,61
319	Otras tasas por prestación de servicios de carácter	0,00	0,00	0,00	0,00	0,00
32100	Licencias urbanísticas	0,00	0,00	0,00	0,00	0,00
32500	Expedición de documentos	0,00	99,17	0,00	0,00	99,17
32901	Licencias de apertura de establecimientos	0,00	240,40	0,00	0,00	240,40
33100	Entradas de vehículos y reserva aparcamientos	0,00	0,00	0,00	0,00	0,00
33500	Mesas y sillas	0,00	420,71	0,00	0,00	420,71
33900	Quioscos y cristaleras	0,00	0,00	0,00	0,00	0,00
33904	Vallas, andamios y otros materiales	0,00	0,00	0,00	0,00	0,00
33905	Ocupaciones del subsuelo	0,00	0,00	0,00	0,00	0,00
36203	Ventas contadores servicio de aguas	0,00	0,00	0,00	0,00	0,00
38904	Obras e instalaciones a cargo particulares Aguas	0,00	0,00	0,00	0,00	0,00
39190	Otras multas y sanciones.	0,00	105,45	0,00	0,00	105,45
39211	Recargo de apremio.	0,00	196,39	0,00	0,00	196,39
39300	Intereses de demora	0,00	196,01	0,00	0,00	196,01
39900	Indeterminados	0,00	7,21	0,00	0,00	7,21
39902	Costas de procedimientos	0,00	0,00	0,00	0,00	0,00
45080	Otras subvenciones corrientes de la CCAA	0,00	0,00	0,00	0,00	0,00

EJERCICIOS CERRADOS**C) DERECHOS CANCELADOS**EJERCICIO **1999**

APLICACIÓN PRESUPUEST ARIA	DESCRIPCIÓN	DERECHOS CANCELADOS				TOTAL DERECHOS CANCELADOS
		COBROS EN ESPECIE	INSOLVENCIAS	PRESCRIPCIONES	OTRAS CAUSAS	
54100	De la corporación	0,00	0,00	0,00	0,00	0,00
55003	Del Servicio de Mercados	0,00	0,00	0,00	0,00	0,00
600	Venta de solares.	0,00	0,00	0,00	0,00	0,00
75000	Subvenciones afectas a la amortización de préstamo	0,00	0,00	0,00	0,00	0,00
83005	Del Servicio de Mercados	0,00	0,00	0,00	0,00	0,00
	TOTAL AÑO:	0,00	39.590,33	0,00	0,00	39.590,33

EJERCICIOS CERRADOS

C) DERECHOS CANCELADOS

EJERCICIO **2000**

APLICACIÓN PRESUPUEST ARIA	DESCRIPCIÓN	DERECHOS CANCELADOS				TOTAL DERECHOS CANCELADOS
		COBROS EN ESPECIE	INSOLVENCIAS	PRESCRIPCIONES	OTRAS CAUSAS	
11200	Impuesto sobre bienes inmuebles de natura. rústica	0,00	57,40	0,00	0,00	57,40
11300	Impuesto sobre bienes inmuebles caract. especiales	0,00	5.863,62	0,00	0,00	5.863,62
11500	Impuesto sobre vehículos	0,00	13.626,05	0,00	0,00	13.626,05
11600	Impuesto sobre el incremento valor de los terrenos	0,00	633,33	0,00	0,00	633,33
13000	Impuesto sobre Actividades Económicas	0,00	14.232,96	0,00	0,00	14.232,96
29000	Impuesto sobre construcciones, instalac. y obras	0,00	151,95	0,00	0,00	151,95
30000	Abastecimiento y saneamiento de aguas	0,00	0,00	0,00	0,00	0,00
30200	Recogida de basuras	0,00	10.010,94	0,00	0,00	10.010,94
30600	Extinción de incendios	0,00	556,41	0,00	0,00	556,41
30700	Cementerios	0,00	48,60	0,00	0,00	48,60
319	Otras tasas por prestación de servicios de caracte	0,00	312,52	0,00	0,00	312,52
32100	Licencias urbanísticas	0,00	101,93	0,00	0,00	101,93
32901	Licencias de apertura de establecimientos	0,00	240,40	0,00	0,00	240,40
33100	Entradas de vehículos y reserva aparcamientos	0,00	0,00	0,00	0,00	0,00
33500	Mesas y sillas	0,00	0,00	0,00	0,00	0,00
33900	Quioscos y cristaleras	0,00	0,00	0,00	0,00	0,00
33904	Vallas, andamios y otros materiales	0,00	520,90	0,00	0,00	520,90
33906	Rieles, portes, cables, palomillas etc	0,00	0,00	0,00	0,00	0,00
36100	Por las que se imp. en 2010 de servicios generales	0,00	0,00	0,00	0,00	0,00
36203	Ventas contadores servicio de aguas	0,00	0,00	0,00	0,00	0,00
38903	Obras e instalaciones a cargo de particulares(Gral	0,00	0,00	0,00	0,00	0,00
38904	Obras e instalaciones a cargo particulares Aguas	0,00	0,00	0,00	0,00	0,00
39190	Otras multas y sanciones.	0,00	448,97	0,00	0,00	448,97
39211	Recargo de apremio.	0,00	11,64	0,00	0,00	11,64
39300	Intereses de demora	0,00	6,23	0,00	0,00	6,23
54100	De la corporación	0,00	0,00	0,00	0,00	0,00
619	De otras inversiones reales.	0,00	0,00	0,00	0,00	0,00

EJERCICIOS CERRADOS**C) DERECHOS CANCELADOS**EJERCICIO **2000**

APLICACIÓN PRESUPUEST ARIA	DESCRIPCIÓN	DERECHOS CANCELADOS				TOTAL DERECHOS CANCELADOS
		COBROS EN ESPECIE	INSOLVENCIAS	PRESCRIPCIONES	OTRAS CAUSAS	
83000	Administración General	0,00	0,00	0,00	0,00	0,00
83004	Del Servicio de Instalaciones Deportivas	0,00	0,00	0,00	0,00	0,00
83005	Del Servicio de Mercados	0,00	0,00	0,00	0,00	0,00
	TOTAL AÑO:	0,00	46.823,85	0,00	0,00	46.823,85

EJERCICIOS CERRADOS

C) DERECHOS CANCELADOS

EJERCICIO **2001**

APLICACIÓN PRESUPUEST ARIA	DESCRIPCIÓN	DERECHOS CANCELADOS				TOTAL DERECHOS CANCELADOS
		COBROS EN ESPECIE	INSOLVENCIAS	PRESCRIPCIONES	OTRAS CAUSAS	
11200	Impuesto sobre bienes inmuebles de natura. rústica	0,00	0,00	0,00	0,00	0,00
11300	Impuesto sobre bienes inmuebles caract. especiales	0,00	6.299,14	0,00	0,00	6.299,14
11500	Impuesto sobre vehículos	0,00	17.470,85	0,00	0,00	17.470,85
11600	Impuesto sobre el incremento valor de los terrenos	0,00	214,62	0,00	0,00	214,62
13000	Impuesto sobre Actividades Económicas	0,00	307,13	0,00	0,00	307,13
29000	Impuesto sobre construcciones, instalac. y obras	0,00	274,24	0,00	0,00	274,24
30000	Abastecimiento y saneamiento de aguas	0,00	340,99	0,00	0,00	340,99
30200	Recogida de basuras	0,00	4.069,17	0,00	0,00	4.069,17
30600	Extinción de incendios	0,00	739,13	0,00	0,00	739,13
30700	Cementerios	0,00	0,00	0,00	0,00	0,00
319	Otras tasas por prestación de servicios de carácter	0,00	156,26	0,00	0,00	156,26
32100	Licencias urbanísticas	0,00	520,73	0,00	0,00	520,73
32500	Expedición de documentos	0,00	90,15	0,00	0,00	90,15
32901	Licencias de apertura de establecimientos	0,00	0,00	0,00	0,00	0,00
33100	Entradas de vehículos y reserva aparcamientos	0,00	0,00	0,00	0,00	0,00
33500	Mesas y sillas	0,00	0,00	0,00	0,00	0,00
33900	Quioscos y cristaleras	0,00	0,00	0,00	0,00	0,00
33903	Utilización de columnas con carteles y otros	0,00	0,00	0,00	0,00	0,00
33904	Vallas, andamios y otros materiales	0,00	1.011,51	0,00	0,00	1.011,51
33905	Ocupaciones del subsuelo	0,00	0,00	0,00	0,00	0,00
33906	Rieles, portes, cables, palomillas etc	0,00	0,00	0,00	0,00	0,00
35000	Por las que se impusieron en 2010	0,00	0,00	0,00	0,00	0,00
36100	Por las que se imp. en 2010 de servicios generales	0,00	0,00	0,00	0,00	0,00
38903	Obras e instalaciones a cargo de particulares(Gral	0,00	0,00	0,00	0,00	0,00
38904	Obras e instalaciones a cargo particulares Aguas	0,00	0,00	0,00	0,00	0,00
39190	Otras multas y sanciones.	0,00	4.060,47	0,00	0,00	4.060,47
39211	Recargo de apremio.	0,00	67,43	0,00	0,00	67,43

EJERCICIOS CERRADOS**C) DERECHOS CANCELADOS**EJERCICIO **2001**

APLICACIÓN PRESUPUEST ARIA	DESCRIPCIÓN	DERECHOS CANCELADOS				TOTAL DERECHOS CANCELADOS
		COBROS EN ESPECIE	INSOLVENCIAS	PRESCRIPCIONES	OTRAS CAUSAS	
39300	Intereses de demora	0,00	0,00	0,00	0,00	0,00
42090	Otras transferencias corrientes de la Adm. Gral. E	0,00	0,00	0,00	0,00	0,00
45080	Otras subvenciones corrientes de la CCAA	0,00	0,00	0,00	0,00	0,00
54100	De la corporación	0,00	0,00	0,00	0,00	0,00
55002	Del Servicio de Instalaciones Deportivas	0,00	0,00	0,00	0,00	0,00
619	De otras inversiones reales.	0,00	0,00	0,00	0,00	0,00
83000	Administración General	0,00	0,00	0,00	0,00	0,00
83004	Del Servicio de Instalaciones Deportivas	0,00	0,00	0,00	0,00	0,00
83005	Del Servicio de Mercados	0,00	0,00	0,00	0,00	0,00
	TOTAL AÑO:	0,00	35.621,82	0,00	0,00	35.621,82

EJERCICIOS CERRADOS

C) DERECHOS CANCELADOS

EJERCICIO **2002**

APLICACIÓN PRESUPUEST ARIA	DESCRIPCIÓN	DERECHOS CANCELADOS				TOTAL DERECHOS CANCELADOS
		COBROS EN ESPECIE	INSOLVENCIAS	PRESCRIPCIONES	OTRAS CAUSAS	
11200	Impuesto sobre bienes inmuebles de natura. rústica	0,00	30,83	0,00	0,00	30,83
11300	Impuesto sobre bienes inmuebles caract. especiales	0,00	782,84	0,00	0,00	782,84
11500	Impuesto sobre vehículos	0,00	23.003,42	0,00	0,00	23.003,42
13000	Impuesto sobre Actividades Económicas	0,00	28.532,82	0,00	0,00	28.532,82
29000	Impuesto sobre construcciones, instalac. y obras	0,00	585,48	0,00	0,00	585,48
30000	Abastecimiento y saneamiento de aguas	0,00	0,00	0,00	0,00	0,00
30200	Recogida de basuras	0,00	5.198,39	0,00	0,00	5.198,39
30500	Transportes urbanos	0,00	0,00	0,00	0,00	0,00
30600	Extinción de incendios	0,00	1.868,83	0,00	0,00	1.868,83
30700	Cementerios	0,00	164,50	0,00	0,00	164,50
32100	Licencias urbanísticas	0,00	35,15	0,00	0,00	35,15
32500	Expedición de documentos	0,00	90,15	0,00	0,00	90,15
33100	Entradas de vehículos y reserva aparcamientos	0,00	306,48	0,00	0,00	306,48
33500	Mesas y sillas	0,00	432,69	0,00	0,00	432,69
33904	Vallas, andamios y otros materiales	0,00	471,00	0,00	0,00	471,00
33905	Ocupaciones del subsuelo	0,00	0,00	0,00	0,00	0,00
36100	Por las que se imp. en 2010 de servicios generales	0,00	0,00	0,00	0,00	0,00
36203	Ventas contadores servicio de aguas	0,00	0,00	0,00	0,00	0,00
38903	Obras e instalaciones a cargo de particulares(Gral	0,00	0,00	0,00	0,00	0,00
38904	Obras e instalaciones a cargo particulares Aguas	0,00	0,00	0,00	0,00	0,00
39190	Otras multas y sanciones.	0,00	2.320,79	0,00	0,00	2.320,79
39300	Intereses de demora	0,00	42,65	0,00	0,00	42,65
45080	Otras subvenciones corrientes de la CCAA	0,00	0,00	0,00	0,00	0,00
54100	De la corporación	0,00	0,00	0,00	0,00	0,00
55000	Del Servicio de Autobuses	0,00	0,00	0,00	0,00	0,00
83000	Administración General	0,00	0,00	0,00	0,00	0,00
83001	Del Servicio de Aguas	0,00	0,00	0,00	0,00	0,00

EJERCICIOS CERRADOS**C) DERECHOS CANCELADOS**EJERCICIO **2002**

APLICACIÓN PRESUPUEST ARIA	DESCRIPCIÓN	DERECHOS CANCELADOS				TOTAL DERECHOS CANCELADOS
		COBROS EN ESPECIE	INSOLVENCIAS	PRESCRIPCIONES	OTRAS CAUSAS	
	TOTAL AÑO:	0,00	63.866,02	0,00	0,00	63.866,02

EJERCICIOS CERRADOS

C) DERECHOS CANCELADOS

EJERCICIO **2003**

APLICACIÓN PRESUPUEST ARIA	DESCRIPCIÓN	DERECHOS CANCELADOS				TOTAL DERECHOS CANCELADOS
		COBROS EN ESPECIE	INSOLVENCIAS	PRESCRIPCIONES	OTRAS CAUSAS	
11300	Impuesto sobre bienes inmuebles caract. especiales	0,00	3.859,65	0,00	0,00	3.859,65
11500	Impuesto sobre vehículos	0,00	22.801,54	0,00	0,00	22.801,54
11600	Impuesto sobre el incremento valor de los terrenos	0,00	2.325,36	0,00	0,00	2.325,36
13000	Impuesto sobre Actividades Económicas	0,00	3.292,92	0,00	0,00	3.292,92
29000	Impuesto sobre construcciones, instalac. y obras	0,00	79,56	0,00	0,00	79,56
30000	Abastecimiento y saneamiento de aguas	0,00	0,00	0,00	0,00	0,00
30200	Recogida de basuras	0,00	5.834,29	0,00	0,00	5.834,29
30600	Extinción de incendios	0,00	792,61	0,00	0,00	792,61
30700	Cementerios	0,00	93,82	0,00	0,00	93,82
319	Otras tasas por prestación de servicios de carácter	0,00	55,44	0,00	0,00	55,44
32100	Licencias urbanísticas	0,00	36,78	0,00	0,00	36,78
32901	Licencias de apertura de establecimientos	0,00	0,00	0,00	0,00	0,00
33100	Entradas de vehículos y reserva aparcamientos	0,00	0,00	0,00	0,00	0,00
33904	Vallas, andamios y otros materiales	0,00	441,72	0,00	0,00	441,72
36101	Por las que se imp. en 2010 de servicio de aguas	0,00	0,00	0,00	0,00	0,00
36203	Ventas contadores servicio de aguas	0,00	0,00	0,00	0,00	0,00
38903	Obras e instalaciones a cargo de particulares(Gral	0,00	0,00	0,00	0,00	0,00
38904	Obras e instalaciones a cargo particulares Aguas	0,00	0,00	0,00	0,00	0,00
39190	Otras multas y sanciones.	0,00	1.054,41	0,00	0,00	1.054,41
39211	Recargo de apremio.	0,00	220,28	0,00	0,00	220,28
39300	Intereses de demora	0,00	381,87	0,00	0,00	381,87
39900	Indeterminados	0,00	0,00	0,00	0,00	0,00
45080	Otras subvenciones corrientes de la CCAA	0,00	0,00	0,00	0,00	0,00
54100	De la corporación	0,00	0,00	0,00	0,00	0,00
83000	Administración General	0,00	0,00	0,00	0,00	0,00
	TOTAL AÑO:	0,00	41.270,25	0,00	0,00	41.270,25

EJERCICIOS CERRADOS

C) DERECHOS CANCELADOS

EJERCICIO **2004**

APLICACIÓN PRESUPUEST ARIA	DESCRIPCIÓN	DERECHOS CANCELADOS				TOTAL DERECHOS CANCELADOS
		COBROS EN ESPECIE	INSOLVENCIAS	PRESCRIPCIONES	OTRAS CAUSAS	
11200	Impuesto sobre bienes inmuebles de natura. rústica	0,00	32,08	0,00	0,00	32,08
11300	Impuesto sobre bienes inmuebles caract. especiales	0,00	1.599,72	0,00	0,00	1.599,72
11500	Impuesto sobre vehículos	0,00	27.124,89	0,00	0,00	27.124,89
11600	Impuesto sobre el incremento valor de los terrenos	0,00	2.964,72	0,00	0,00	2.964,72
13000	Impuesto sobre Actividades Económicas	0,00	5.188,39	0,00	0,00	5.188,39
29000	Impuesto sobre construcciones, instalac. y obras	0,00	137,75	0,00	0,00	137,75
30000	Abastecimiento y saneamiento de aguas	0,00	0,00	0,00	0,00	0,00
30200	Recogida de basuras	0,00	6.026,42	0,00	0,00	6.026,42
30500	Transportes urbanos	0,00	0,00	0,00	0,00	0,00
30600	Extinción de incendios	0,00	2.137,71	0,00	0,00	2.137,71
30700	Cementerios	0,00	225,00	0,00	0,00	225,00
319	Otras tasas por prestación de servicios de carácter	0,00	336,65	0,00	0,00	336,65
32100	Licencias urbanísticas	0,00	38,18	0,00	0,00	38,18
32901	Licencias de apertura de establecimientos	0,00	1.473,52	0,00	0,00	1.473,52
33100	Entradas de vehículos y reserva aparcamientos	0,00	0,00	0,00	0,00	0,00
33500	Mesas y sillas	0,00	324,54	0,00	0,00	324,54
33901	Puestos, barracas etc.	0,00	841,14	0,00	0,00	841,14
33903	Utilización de columnas con carteles y otros	0,00	0,00	0,00	0,00	0,00
33904	Vallas, andamios y otros materiales	0,00	596,28	0,00	0,00	596,28
33906	Rieles, portes, cables, palomillas etc	0,00	0,00	0,00	0,00	0,00
36100	Por las que se imp. en 2010 de servicios generales	0,00	0,00	0,00	0,00	0,00
36203	Ventas contadores servicio de aguas	0,00	0,00	0,00	0,00	0,00
38904	Obras e instalaciones a cargo particulares Aguas	0,00	0,00	0,00	0,00	0,00
39190	Otras multas y sanciones.	0,00	1.648,54	0,00	0,00	1.648,54
39211	Recargo de apremio.	0,00	0,00	0,00	0,00	0,00
39300	Intereses de demora	0,00	227,55	0,00	0,00	227,55
45080	Otras subvenciones corrientes de la CCAA	0,00	0,00	0,00	0,00	0,00

EJERCICIOS CERRADOS**C) DERECHOS CANCELADOS**EJERCICIO **2004**

APLICACIÓN PRESUPUEST ARIA	DESCRIPCIÓN	DERECHOS CANCELADOS				TOTAL DERECHOS CANCELADOS
		COBROS EN ESPECIE	INSOLVENCIAS	PRESCRIPCIONES	OTRAS CAUSAS	
54100	De la corporación	0,00	0,00	0,00	0,00	0,00
55000	Del Servicio de Autobuses	0,00	0,00	0,00	0,00	0,00
59900	Otros ingresos patrimoniales	0,00	0,00	0,00	0,00	0,00
	TOTAL AÑO:	0,00	50.923,08	0,00	0,00	50.923,08

EJERCICIOS CERRADOS

C) DERECHOS CANCELADOS

EJERCICIO **2005**

APLICACIÓN PRESUPUEST ARIA	DESCRIPCIÓN	DERECHOS CANCELADOS				TOTAL DERECHOS CANCELADOS
		COBROS EN ESPECIE	INSOLVENCIAS	PRESCRIPCIONES	OTRAS CAUSAS	
11200	Impuesto sobre bienes inmuebles de natura. rústica	0,00	33,22	0,00	0,00	33,22
11300	Impuesto sobre bienes inmuebles caract. especiales	0,00	2.722,58	0,00	0,00	2.722,58
11500	Impuesto sobre vehículos	0,00	28.035,65	0,00	0,00	28.035,65
11600	Impuesto sobre el incremento valor de los terrenos	0,00	3.951,59	0,00	0,00	3.951,59
13000	Impuesto sobre Actividades Económicas	0,00	1.146,29	0,00	0,00	1.146,29
29000	Impuesto sobre construcciones, instalac. y obras	0,00	0,00	0,00	0,00	0,00
30000	Abastecimiento y saneamiento de aguas	0,00	0,00	0,00	0,00	0,00
30200	Recogida de basuras	0,00	3.704,50	0,00	0,00	3.704,50
30300	Tratamiento residuos vertedero	0,00	0,00	0,00	0,00	0,00
30301	Tratamiento escombros Ecoparque	0,00	1.722,13	0,00	0,00	1.722,13
30500	Transportes urbanos	0,00	0,00	0,00	0,00	0,00
30600	Extinción de incendios	0,00	1.216,77	0,00	0,00	1.216,77
30700	Cementerios	0,00	1.107,50	0,00	0,00	1.107,50
319	Otras tasas por prestación de servicios de carácter	0,00	170,66	0,00	0,00	170,66
32100	Licencias urbanísticas	0,00	0,00	0,00	0,00	0,00
32600	Recogida y depósito de vehículos	0,00	0,00	0,00	0,00	0,00
32901	Licencias de apertura de establecimientos	0,00	266,00	0,00	0,00	266,00
32908	Lonjas y mercados	0,00	0,00	0,00	0,00	0,00
33100	Entradas de vehículos y reserva aparcamientos	0,00	0,00	0,00	0,00	0,00
33500	Mesas y sillas	0,00	94,76	0,00	0,00	94,76
33901	Puestos, barracas etc.	0,00	319,14	0,00	0,00	319,14
33904	Vallas, andamios y otros materiales	0,00	1.327,20	0,00	0,00	1.327,20
33905	Ocupaciones del subsuelo	0,00	0,00	0,00	0,00	0,00
34102	Teleasistencia	0,00	0,00	0,00	0,00	0,00
36203	Ventas contadores servicio de aguas	0,00	0,00	0,00	0,00	0,00
38904	Obras e instalaciones a cargo particulares Aguas	0,00	0,00	0,00	0,00	0,00
39190	Otras multas y sanciones.	0,00	2.541,16	0,00	0,00	2.541,16

EJERCICIOS CERRADOS**C) DERECHOS CANCELADOS**EJERCICIO **2005**

APLICACIÓN PRESUPUEST ARIA	DESCRIPCIÓN	DERECHOS CANCELADOS				TOTAL DERECHOS CANCELADOS
		COBROS EN ESPECIE	INSOLVENCIAS	PRESCRIPCIONES	OTRAS CAUSAS	
39211	Recargo de apremio.	0,00	790,29	0,00	0,00	790,29
39300	Intereses de demora	0,00	671,38	0,00	0,00	671,38
54100	De la corporación	0,00	0,00	0,00	0,00	0,00
83000	Administración General	0,00	0,00	0,00	0,00	0,00
	TOTAL AÑO:	0,00	49.820,82	0,00	0,00	49.820,82

EJERCICIOS CERRADOS

C) DERECHOS CANCELADOS

EJERCICIO **2006**

APLICACIÓN PRESUPUEST ARIA	DESCRIPCIÓN	DERECHOS CANCELADOS				TOTAL DERECHOS CANCELADOS
		COBROS EN ESPECIE	INSOLVENCIAS	PRESCRIPCIONES	OTRAS CAUSAS	
11200	Impuesto sobre bienes inmuebles de natura. rústica	0,00	38,12	0,00	0,00	38,12
11300	Impuesto sobre bienes inmuebles caract. especiales	0,00	930,09	0,00	0,00	930,09
11500	Impuesto sobre vehículos	0,00	33.154,60	0,00	0,00	33.154,60
11600	Impuesto sobre el incremento valor de los terrenos	0,00	5.448,82	0,00	0,00	5.448,82
13000	Impuesto sobre Actividades Económicas	0,00	3.330,89	0,00	0,00	3.330,89
29000	Impuesto sobre construcciones, instalac. y obras	0,00	934,47	0,00	0,00	934,47
30000	Abastecimiento y saneamiento de aguas	0,00	540,00	0,00	0,00	540,00
30200	Recogida de basuras	0,00	1.940,42	0,00	0,00	1.940,42
30300	Tratamiento residuos vertedero	0,00	261,14	0,00	0,00	261,14
30301	Tratamiento escombros Ecoparque	0,00	3.593,90	0,00	0,00	3.593,90
30304	Basuras Ecoparque	0,00	2.947,33	0,00	0,00	2.947,33
30600	Extinción de incendios	0,00	1.069,71	0,00	0,00	1.069,71
30700	Cementerios	0,00	999,44	0,00	0,00	999,44
319	Otras tasas por prestación de servicios de carácter	0,00	0,00	0,00	0,00	0,00
32100	Licencias urbanísticas	0,00	287,65	0,00	0,00	287,65
32901	Licencias de apertura de establecimientos	0,00	616,44	0,00	0,00	616,44
33100	Entradas de vehículos y reserva aparcamientos	0,00	0,00	0,00	0,00	0,00
33200	Tasas empresas suministradoras servicios	0,00	0,00	0,00	0,00	0,00
33500	Mesas y sillas	0,00	164,85	0,00	0,00	164,85
33901	Puestos, barracas etc.	0,00	20,61	0,00	0,00	20,61
33904	Vallas, andamios y otros materiales	0,00	609,39	0,00	0,00	609,39
34102	Teleasistencia	0,00	0,00	0,00	0,00	0,00
36203	Ventas contadores servicio de aguas	0,00	74,79	0,00	0,00	74,79
39190	Otras multas y sanciones.	0,00	0,00	0,00	0,00	0,00
39211	Recargo de apremio.	0,00	960,55	0,00	0,00	960,55
39300	Intereses de demora	0,00	472,75	0,00	0,00	472,75
39900	Indeterminados	0,00	0,00	0,00	0,00	0,00

EJERCICIOS CERRADOS**C) DERECHOS CANCELADOS**EJERCICIO **2006**

APLICACIÓN PRESUPUEST ARIA	DESCRIPCIÓN	DERECHOS CANCELADOS				TOTAL DERECHOS CANCELADOS
		COBROS EN ESPECIE	INSOLVENCIAS	PRESCRIPCIONES	OTRAS CAUSAS	
45080	Otras subvenciones corrientes de la CCAA	0,00	0,00	0,00	0,00	0,00
54100	De la corporación	0,00	0,00	0,00	0,00	0,00
83000	Administración General	0,00	0,00	0,00	0,00	0,00
	TOTAL AÑO:	0,00	58.395,96	0,00	0,00	58.395,96

EJERCICIOS CERRADOS

C) DERECHOS CANCELADOS

EJERCICIO **2007**

APLICACIÓN PRESUPUEST ARIA	DESCRIPCIÓN	DERECHOS CANCELADOS				TOTAL DERECHOS CANCELADOS
		COBROS EN ESPECIE	INSOLVENCIAS	PRESCRIPCIONES	OTRAS CAUSAS	
11200	Impuesto sobre bienes inmuebles de natura. rústica	0,00	153,84	0,00	0,00	153,84
11300	Impuesto sobre bienes inmuebles caract. especiales	0,00	2.702,87	0,00	0,00	2.702,87
11500	Impuesto sobre vehículos	0,00	36.896,90	0,00	0,00	36.896,90
11600	Impuesto sobre el incremento valor de los terrenos	0,00	205,90	0,00	0,00	205,90
13000	Impuesto sobre Actividades Económicas	0,00	3.619,79	0,00	0,00	3.619,79
29000	Impuesto sobre construcciones, instalac. y obras	0,00	350,30	0,00	0,00	350,30
30000	Abastecimiento y saneamiento de aguas	0,00	0,00	0,00	0,00	0,00
30200	Recogida de basuras	0,00	2.776,03	0,00	0,00	2.776,03
30300	Tratamiento residuos vertedero	0,00	23.851,37	0,00	0,00	23.851,37
30301	Tratamiento escombros Ecomarque	0,00	8.026,49	0,00	0,00	8.026,49
30302	Recogida residuos sanitarios y perros	0,00	0,00	0,00	0,00	0,00
30304	Basuras Ecomarque	0,00	5.823,64	0,00	0,00	5.823,64
30600	Extinción de incendios	0,00	421,15	0,00	0,00	421,15
30700	Cementerios	0,00	352,47	0,00	0,00	352,47
30701	Cesión sepulturas y nichos	0,00	0,00	0,00	0,00	0,00
319	Otras tasas por prestación de servicios de carácter	0,00	0,00	0,00	0,00	0,00
32100	Licencias urbanísticas	0,00	169,00	0,00	0,00	169,00
32600	Recogida y depósito de vehículos	0,00	0,00	0,00	0,00	0,00
32901	Licencias de apertura de establecimientos	0,00	355,35	0,00	0,00	355,35
32906	Serv. especiales espct. públicos, transp. y carav.	0,00	0,00	0,00	0,00	0,00
33100	Entradas de vehículos y reserva aparcamientos	0,00	41,21	0,00	0,00	41,21
33500	Mesas y sillas	0,00	114,00	0,00	0,00	114,00
33904	Vallas, andamios y otros materiales	0,00	455,83	0,00	0,00	455,83
33905	Ocupaciones del subsuelo	0,00	0,00	0,00	0,00	0,00
34102	Teleasistencia	0,00	0,00	0,00	0,00	0,00
36203	Ventas contadores servicio de aguas	0,00	0,00	0,00	0,00	0,00
38903	Obras e instalaciones a cargo de particulares(Gral)	0,00	0,00	0,00	0,00	0,00

EJERCICIOS CERRADOS**C) DERECHOS CANCELADOS**EJERCICIO **2007**

APLICACIÓN PRESUPUEST ARIA	DESCRIPCIÓN	DERECHOS CANCELADOS				TOTAL DERECHOS CANCELADOS
		COBROS EN ESPECIE	INSOLVENCIAS	PRESCRIPCIONES	OTRAS CAUSAS	
38904	Obras e instalaciones a cargo particulares Aguas	0,00	0,00	0,00	0,00	0,00
39190	Otras multas y sanciones.	0,00	15.022,14	0,00	0,00	15.022,14
39211	Recargo de apremio.	0,00	27,92	0,00	0,00	27,92
39300	Intereses de demora	0,00	19,48	0,00	0,00	19,48
45080	Otras subvenciones corrientes de la CCAA	0,00	0,00	0,00	0,00	0,00
48000	De Caja Burgos	0,00	0,00	0,00	0,00	0,00
54100	De la corporación	0,00	0,00	0,00	0,00	0,00
83000	Administración General	0,00	0,00	0,00	0,00	0,00
83002	Del Servicio de Autobuses	0,00	0,00	0,00	0,00	0,00
83004	Del Servicio de Instalaciones Deportivas	0,00	0,00	0,00	0,00	0,00
	TOTAL AÑO:	0,00	101.385,68	0,00	0,00	101.385,68

EJERCICIOS CERRADOS

C) DERECHOS CANCELADOS

EJERCICIO **2008**

APLICACIÓN PRESUPUEST ARIA	DESCRIPCIÓN	DERECHOS CANCELADOS				TOTAL DERECHOS CANCELADOS
		COBROS EN ESPECIE	INSOLVENCIAS	PRESCRIPCIONES	OTRAS CAUSAS	
11200	Impuesto sobre bienes inmuebles de natura. rústica	0,00	40,84	0,00	0,00	40,84
11300	Impuesto sobre bienes inmuebles caract. especiales	0,00	7.044,51	0,00	0,00	7.044,51
11500	Impuesto sobre vehículos	0,00	38.637,75	0,00	0,00	38.637,75
11600	Impuesto sobre el incremento valor de los terrenos	0,00	2.484,44	0,00	0,00	2.484,44
13000	Impuesto sobre Actividades Económicas	0,00	3.808,18	0,00	0,00	3.808,18
29000	Impuesto sobre construcciones, instalac. y obras	0,00	503,66	0,00	0,00	503,66
30000	Abastecimiento y saneamiento de aguas	0,00	0,00	0,00	0,00	0,00
30200	Recogida de basuras	0,00	1.896,16	0,00	0,00	1.896,16
30300	Tratamiento residuos vertedero	0,00	1.092,04	0,00	0,00	1.092,04
30301	Tratamiento escombros Ecoparque	0,00	8.763,44	0,00	0,00	8.763,44
30302	Recogida residuos sanitarios y perros	0,00	32,00	0,00	0,00	32,00
30304	Basuras Ecoparque	0,00	5.142,53	0,00	0,00	5.142,53
30600	Extinción de incendios	0,00	181,40	0,00	0,00	181,40
30700	Cementerios	0,00	32,40	0,00	0,00	32,40
319	Otras tasas por prestación de servicios de carácter	0,00	0,00	0,00	0,00	0,00
32100	Licencias urbanísticas	0,00	255,47	0,00	0,00	255,47
32500	Expedición de documentos	0,00	10.120,00	0,00	0,00	10.120,00
32600	Recogida y depósito de vehículos	0,00	0,00	0,00	0,00	0,00
32901	Licencias de apertura de establecimientos	0,00	308,65	0,00	0,00	308,65
32908	Lonjas y mercados	0,00	0,00	0,00	0,00	0,00
33100	Entradas de vehículos y reserva aparcamientos	0,00	0,00	0,00	0,00	0,00
33500	Mesas y sillas	0,00	0,00	0,00	0,00	0,00
33901	Puestos, barracas etc.	0,00	101,80	0,00	0,00	101,80
33904	Vallas, andamios y otros materiales	0,00	277,26	0,00	0,00	277,26
33905	Ocupaciones del subsuelo	0,00	0,00	0,00	0,00	0,00
36203	Ventas contadores servicio de aguas	0,00	0,00	0,00	0,00	0,00
38902	Anuncios a cargo de particulares	0,00	0,00	0,00	0,00	0,00

EJERCICIOS CERRADOS**C) DERECHOS CANCELADOS**EJERCICIO **2008**

APLICACIÓN PRESUPUEST ARIA	DESCRIPCIÓN	DERECHOS CANCELADOS				TOTAL DERECHOS CANCELADOS
		COBROS EN ESPECIE	INSOLVENCIAS	PRESCRIPCIONES	OTRAS CAUSAS	
38904	Obras e instalaciones a cargo particulares Aguas	0,00	0,00	0,00	0,00	0,00
39190	Otras multas y sanciones.	0,00	53.356,58	0,00	0,00	53.356,58
39211	Recargo de apremio.	0,00	408,59	0,00	0,00	408,59
39300	Intereses de demora	0,00	72,43	0,00	0,00	72,43
39901	Imprevistos	0,00	0,00	0,00	0,00	0,00
45080	Otras subvenciones corrientes de la CCAA	0,00	0,00	0,00	0,00	0,00
54100	De la corporación	0,00	0,00	0,00	0,00	0,00
55002	Del Servicio de Instalaciones Deportivas	0,00	0,00	0,00	0,00	0,00
83001	Del Servicio de Aguas	0,00	0,00	0,00	0,00	0,00
83002	Del Servicio de Autobuses	0,00	0,00	0,00	0,00	0,00
	TOTAL AÑO:	0,00	134.560,13	0,00	0,00	134.560,13

EJERCICIOS CERRADOS

C) DERECHOS CANCELADOS

EJERCICIO **2009**

APLICACIÓN PRESUPUEST ARIA	DESCRIPCIÓN	DERECHOS CANCELADOS				TOTAL DERECHOS CANCELADOS
		COBROS EN ESPECIE	INSOLVENCIAS	PRESCRIPCIONES	OTRAS CAUSAS	
11200	Impuesto sobre bienes inmuebles de natura. rústica	0,00	41,66	0,00	0,00	41,66
11300	Impuesto sobre bienes inmuebles caract. especiales	0,00	3.203,88	0,00	0,00	3.203,88
11500	Impuesto sobre vehículos	0,00	38.348,45	0,00	0,00	38.348,45
11600	Impuesto sobre el incremento valor de los terrenos	0,00	2.063,11	0,00	0,00	2.063,11
13000	Impuesto sobre Actividades Económicas	0,00	8.322,98	0,00	0,00	8.322,98
29000	Impuesto sobre construcciones, instalac. y obras	0,00	0,00	0,00	0,00	0,00
30000	Abastecimiento y saneamiento de aguas	0,00	0,00	0,00	0,00	0,00
30200	Recogida de basuras	0,00	2.451,93	0,00	0,00	2.451,93
30300	Tratamiento residuos vertedero	0,00	377,57	0,00	0,00	377,57
30301	Tratamiento escombros Ecomarque	0,00	2.209,30	0,00	0,00	2.209,30
30302	Recogida residuos sanitarios y perros	0,00	190,12	0,00	0,00	190,12
30304	Basuras Ecomarque	0,00	271,98	0,00	0,00	271,98
30600	Extinción de incendios	0,00	1.769,14	0,00	0,00	1.769,14
30700	Cementerios	0,00	606,26	0,00	0,00	606,26
32100	Licencias urbanísticas	0,00	0,00	0,00	0,00	0,00
32600	Recogida y depósito de vehículos	0,00	79,01	0,00	0,00	79,01
32901	Licencias de apertura de establecimientos	0,00	304,27	0,00	0,00	304,27
32908	Lonjas y mercados	0,00	0,00	0,00	0,00	0,00
33100	Entradas de vehículos y reserva aparcamientos	0,00	68,40	0,00	0,00	68,40
33500	Mesas y sillas	0,00	2.303,69	0,00	0,00	2.303,69
33901	Puestos, barracas etc.	0,00	60,09	0,00	0,00	60,09
33902	Portadas, escaparates y vitrinas	0,00	0,00	0,00	0,00	0,00
33904	Vallas, andamios y otros materiales	0,00	0,00	0,00	0,00	0,00
33905	Ocupaciones del subsuelo	0,00	0,00	0,00	0,00	0,00
36100	Por las que se imp. en 2010 de servicios generales	0,00	0,00	0,00	0,00	0,00
38900	Por las que se produjeren en 2010	0,00	4.630,00	0,00	0,00	4.630,00
38904	Obras e instalaciones a cargo particulares Aguas	0,00	0,00	0,00	0,00	0,00

EJERCICIOS CERRADOS**C) DERECHOS CANCELADOS**EJERCICIO **2009**

APLICACIÓN PRESUPUEST ARIA	DESCRIPCIÓN	DERECHOS CANCELADOS				TOTAL DERECHOS CANCELADOS
		COBROS EN ESPECIE	INSOLVENCIAS	PRESCRIPCIONES	OTRAS CAUSAS	
39190	Otras multas y sanciones.	0,00	112.525,67	0,00	0,00	112.525,67
39211	Recargo de apremio.	0,00	82,69	0,00	0,00	82,69
39300	Intereses de demora	0,00	941,11	0,00	0,00	941,11
48000	De Caja Burgos	0,00	0,00	0,00	0,00	0,00
54100	De la corporación	0,00	0,00	0,00	0,00	0,00
83000	Administración General	0,00	0,00	0,00	0,00	0,00
83001	Del Servicio de Aguas	0,00	0,00	0,00	0,00	0,00
83002	Del Servicio de Autobuses	0,00	0,00	0,00	0,00	0,00
	TOTAL AÑO:	0,00	180.851,31	0,00	0,00	180.851,31

EJERCICIOS CERRADOS

C) DERECHOS CANCELADOS

EJERCICIO **2010**

APLICACIÓN PRESUPUEST ARIA	DESCRIPCIÓN	DERECHOS CANCELADOS				TOTAL DERECHOS CANCELADOS
		COBROS EN ESPECIE	INSOLVENCIAS	PRESCRIPCIONES	OTRAS CAUSAS	
11200	Impuesto sobre bienes inmuebles de natura. rústica	0,00	121,88	0,00	0,00	121,88
11300	Impuesto sobre bienes inmuebles caract. especiales	0,00	8.460,47	0,00	0,00	8.460,47
11500	Impuesto sobre vehículos	0,00	28.144,06	0,00	0,00	28.144,06
11600	Impuesto sobre el incremento valor de los terrenos	0,00	72,27	0,00	0,00	72,27
13000	Impuesto sobre Actividades Económicas	0,00	4.724,45	0,00	0,00	4.724,45
29000	Impuesto sobre construcciones, instalac. y obras	0,00	39,60	0,00	0,00	39,60
30000	Abastecimiento y saneamiento de aguas	0,00	0,00	0,00	0,00	0,00
30200	Recogida de basuras	0,00	1.227,04	0,00	0,00	1.227,04
30300	Tratamiento residuos vertedero	0,00	162,47	0,00	0,00	162,47
30301	Tratamiento escombros Ecoparque	0,00	227,63	0,00	0,00	227,63
30302	Recogida residuos sanitarios y perros	0,00	0,00	0,00	0,00	0,00
30304	Basuras Ecoparque	0,00	0,00	0,00	0,00	0,00
30600	Extinción de incendios	0,00	324,50	0,00	0,00	324,50
30700	Cementerios	0,00	732,00	0,00	0,00	732,00
32100	Licencias urbanísticas	0,00	45,12	0,00	0,00	45,12
32600	Recogida y depósito de vehículos	0,00	0,00	0,00	0,00	0,00
32901	Licencias de apertura de establecimientos	0,00	0,00	0,00	0,00	0,00
32906	Serv. especiales espct. públicos, transp. y carav.	0,00	0,00	0,00	0,00	0,00
32907	Inspección de vehículos, aparatos e instalaciones	0,00	0,00	0,00	0,00	0,00
32908	Lonjas y mercados	0,00	0,00	0,00	0,00	0,00
33100	Entradas de vehículos y reserva aparcamientos	0,00	0,00	0,00	0,00	0,00
33500	Mesas y sillas	0,00	2.220,75	0,00	0,00	2.220,75
33600	Tasa ocupación vía pea. con susp. temporal tráfico	0,00	0,00	0,00	0,00	0,00
33901	Puestos, barracas etc.	0,00	319,20	0,00	0,00	319,20
33902	Portadas, escaparates y vitrinas	0,00	0,00	0,00	0,00	0,00
33904	Vallas, andamios y otros materiales	0,00	0,00	0,00	0,00	0,00
33905	Ocupaciones del subsuelo	0,00	0,00	0,00	0,00	0,00

EJERCICIOS CERRADOS

C) DERECHOS CANCELADOS

EJERCICIO **2010**

APLICACIÓN PRESUPUEST ARIA	DESCRIPCIÓN	DERECHOS CANCELADOS				TOTAL DERECHOS CANCELADOS
		COBROS EN ESPECIE	INSOLVENCIAS	PRESCRIPCIONES	OTRAS CAUSAS	
38902	Anuncios a cargo de particulares	0,00	0,00	0,00	0,00	0,00
38903	Obras e instalaciones a cargo de particulares(Gral	0,00	0,00	0,00	0,00	0,00
38904	Obras e instalaciones a cargo particulares Aguas	0,00	0,00	0,00	0,00	0,00
39100	Multas por infracciones urbanísticas.	0,00	1.561,20	0,00	0,00	1.561,20
39120	Multas por infracciones de la Ordenanza de circula	0,00	62.836,94	0,00	0,00	62.836,94
39190	Otras multas y sanciones.	0,00	4.500,00	0,00	0,00	4.500,00
39200	Recargos por declaración extemporánea sin requerim	0,00	8,13	0,00	0,00	8,13
39300	Intereses de demora	0,00	0,00	0,00	0,00	0,00
39901	Imprevistos	0,00	0,00	0,00	0,00	0,00
39902	Costas de procedimientos	0,00	0,00	0,00	0,00	0,00
54100	De la corporación	0,00	0,00	0,00	0,00	0,00
83000	Administración General	0,00	0,00	0,00	0,00	0,00
83001	Del Servicio de Aguas	0,00	0,00	0,00	0,00	0,00
83002	Del Servicio de Autobuses	0,00	0,00	0,00	0,00	0,00
83004	Del Servicio de Instalaciones Deportivas	0,00	0,00	0,00	0,00	0,00
	TOTAL AÑO:	0,00	115.727,71	0,00	0,00	115.727,71

EJERCICIOS CERRADOS

C) DERECHOS CANCELADOS

EJERCICIO **2011**

APLICACIÓN PRESUPUEST ARIA	DESCRIPCIÓN	DERECHOS CANCELADOS				TOTAL DERECHOS CANCELADOS
		COBROS EN ESPECIE	INSOLVENCIAS	PRESCRIPCIONES	OTRAS CAUSAS	
11200	Impuesto sobre bienes inmuebles de natura. rústica	0,00	128,25	0,00	0,00	128,25
11300	Impuesto sobre bienes inmuebles caract. especiales	0,00	634,24	0,00	0,00	634,24
11500	Impuesto sobre vehículos	0,00	18.335,11	0,00	0,00	18.335,11
11600	Impuesto sobre el incremento valor de los terrenos	0,00	0,00	0,00	0,00	0,00
13000	Impuesto sobre Actividades Económicas	0,00	1.804,14	0,00	0,00	1.804,14
29000	Impuesto sobre construcciones, instalac. y obras	0,00	0,00	0,00	0,00	0,00
30200	Recogida de basuras	0,00	323,70	0,00	0,00	323,70
30300	Tratamiento residuos vertedero	0,00	0,00	0,00	0,00	0,00
30301	Tratamiento escombros Ecoparque	0,00	90,40	0,00	0,00	90,40
30302	Recogida residuos sanitarios y perros	0,00	0,00	0,00	0,00	0,00
30304	Basuras Ecoparque	0,00	0,00	0,00	0,00	0,00
30600	Extinción de incendios	0,00	0,00	0,00	0,00	0,00
30700	Cementerios	0,00	0,00	0,00	0,00	0,00
30701	Cesión sepulturas y nichos	0,00	0,00	0,00	0,00	0,00
32100	Licencias urbanísticas	0,00	0,00	0,00	0,00	0,00
32901	Licencias de apertura de establecimientos	0,00	0,00	0,00	0,00	0,00
32902	Permanencias y entradas en Estación de Autobuses	0,00	0,00	0,00	0,00	0,00
32903	Entradas y salidas de viajeros Estación Autobuses	0,00	0,00	0,00	0,00	0,00
32906	Serv. especiales espct. públicos, transp. y carav.	0,00	0,00	0,00	0,00	0,00
32907	Inspección de vehículos, aparatos e instalaciones	0,00	0,00	0,00	0,00	0,00
32908	Lonjas y mercados	0,00	0,00	0,00	0,00	0,00
33000	Estacionamiento de vehículos	0,00	0,00	0,00	0,00	0,00
33100	Entradas de vehículos y reserva aparcamientos	0,00	0,00	0,00	0,00	0,00
33500	Mesas y sillas	0,00	0,00	0,00	0,00	0,00
33600	Tasa ocupación vía pca. con susp. temporal tráfico	0,00	0,00	0,00	0,00	0,00
33901	Puestos, barracas etc.	0,00	0,00	0,00	0,00	0,00
33903	Utilización de columnas con carteles y otros	0,00	0,00	0,00	0,00	0,00

EJERCICIOS CERRADOS

C) DERECHOS CANCELADOS

EJERCICIO **2011**

APLICACIÓN PRESUPUEST ARIA	DESCRIPCIÓN	DERECHOS CANCELADOS				TOTAL DERECHOS CANCELADOS
		COBROS EN ESPECIE	INSOLVENCIAS	PRESCRIPCIONES	OTRAS CAUSAS	
33904	Vallas, andamios y otros materiales	0,00	0,00	0,00	0,00	0,00
33905	Ocupaciones del subsuelo	0,00	0,00	0,00	0,00	0,00
34102	Teleasistencia	0,00	0,00	0,00	0,00	0,00
34200	Escuelas infantiles	0,00	0,00	0,00	0,00	0,00
38900	Por las que se produjeren en 2010	0,00	0,00	0,00	0,00	0,00
38902	Anuncios a cargo de particulares	0,00	0,00	0,00	0,00	0,00
38903	Obras e instalaciones a cargo de particulares(Gral	0,00	0,00	0,00	0,00	0,00
39100	Multas por infracciones urbanísticas.	0,00	0,00	0,00	0,00	0,00
39120	Multas por infracciones de la Ordenanza de circula	0,00	14.748,00	0,00	0,00	14.748,00
39190	Otras multas y sanciones.	0,00	0,00	0,00	0,00	0,00
39200	Recargos por declaración extemporánea sin requerim	0,00	0,00	0,00	0,00	0,00
39300	Intereses de demora	0,00	0,00	0,00	0,00	0,00
39901	Imprevistos	0,00	0,00	0,00	0,00	0,00
39902	Costas de procedimientos	0,00	0,00	0,00	0,00	0,00
54100	De la corporación	0,00	0,00	0,00	0,00	0,00
83000	Administración General	0,00	0,00	0,00	0,00	0,00
83002	Del Servicio de Autobuses	0,00	0,00	0,00	0,00	0,00
	TOTAL AÑO:	0,00	36.063,84	0,00	0,00	36.063,84

EJERCICIOS CERRADOS

C) DERECHOS CANCELADOS

EJERCICIO **2012**

APLICACIÓN PRESUPUEST ARIA	DESCRIPCIÓN	DERECHOS CANCELADOS				TOTAL DERECHOS CANCELADOS
		COBROS EN ESPECIE	INSOLVENCIAS	PRESCRIPCIONES	OTRAS CAUSAS	
10000	Impuesto sobre la renta de las personas físicas	0,00	0,00	0,00	0,00	0,00
11200	Impuesto sobre bienes inmuebles de natura. rústica	0,00	148,14	0,00	0,00	148,14
11300	Impuesto sobre bienes inmuebles caract. especiales	0,00	334,51	0,00	0,00	334,51
11500	Impuesto sobre vehículos	0,00	13.805,46	0,00	0,00	13.805,46
11600	Impuesto sobre el incremento valor de los terrenos	0,00	0,00	0,00	0,00	0,00
13000	Impuesto sobre Actividades Económicas	0,00	1.804,14	0,00	0,00	1.804,14
29000	Impuesto sobre construcciones, instalac. y obras	0,00	0,00	0,00	0,00	0,00
30200	Recogida de basuras	0,00	140,04	0,00	0,00	140,04
30300	Tratamiento residuos vertedero	0,00	0,00	0,00	0,00	0,00
30301	Tratamiento escombros Ecoparque	0,00	40,12	0,00	0,00	40,12
30302	Recogida residuos sanitarios y perros	0,00	0,00	0,00	0,00	0,00
30304	Basuras Ecoparque	0,00	0,00	0,00	0,00	0,00
30900	Otras tasas por prestación de servicios básicos.	0,00	0,00	0,00	0,00	0,00
30901	Otras tasas por prestación de servicios básicos.	0,00	283,52	0,00	0,00	283,52
30902	Otras tasas por prestación de servicios básicos.	0,00	0,00	0,00	0,00	0,00
32100	Licencias urbanísticas	0,00	0,00	0,00	0,00	0,00
32200	Cédulas de habitabilidad y licencias de primera oc	0,00	0,00	0,00	0,00	0,00
32600	Recogida y depósito de vehículos	0,00	0,00	0,00	0,00	0,00
32901	Licencias de apertura de establecimientos	0,00	0,00	0,00	0,00	0,00
32902	Permanencias y entradas en Estación de Autobuses	0,00	0,00	0,00	0,00	0,00
32903	Entradas y salidas de viajeros Estación Autobuses	0,00	0,00	0,00	0,00	0,00
32906	Serv. especiales espct. públicos, transp. y carav.	0,00	0,00	0,00	0,00	0,00
32907	Inspección de vehículos, aparatos e instalaciones	0,00	0,00	0,00	0,00	0,00
32908	Lonjas y mercados	0,00	0,00	0,00	0,00	0,00
33000	Estacionamiento de vehículos	0,00	0,00	0,00	0,00	0,00
33100	Entradas de vehículos y reserva aparcamientos	0,00	0,00	0,00	0,00	0,00
33200	Tasas empresas suministradoras servicios	0,00	0,00	0,00	0,00	0,00

EJERCICIOS CERRADOS

C) DERECHOS CANCELADOS

EJERCICIO **2012**

APLICACIÓN PRESUPUEST ARIA	DESCRIPCIÓN	DERECHOS CANCELADOS				TOTAL DERECHOS CANCELADOS
		COBROS EN ESPECIE	INSOLVENCIAS	PRESCRIPCIONES	OTRAS CAUSAS	
33500	Mesas y sillas	0,00	0,00	0,00	0,00	0,00
33600	Tasa ocupación vía pea. con susp. temporal tráfico	0,00	0,00	0,00	0,00	0,00
33900	Quioscos y cristaleras	0,00	0,00	0,00	0,00	0,00
33901	Puestos, barracas etc.	0,00	0,00	0,00	0,00	0,00
33903	Utilización de columnas con carteles y otros	0,00	0,00	0,00	0,00	0,00
33904	Vallas, andamios y otros materiales	0,00	0,00	0,00	0,00	0,00
33905	Ocupaciones del subsuelo	0,00	0,00	0,00	0,00	0,00
34101	Ayuda a domicilio	0,00	0,00	0,00	0,00	0,00
34102	Teleasistencia	0,00	0,00	0,00	0,00	0,00
34200	Escuelas infantiles	0,00	0,00	0,00	0,00	0,00
38000	Reintegro de avales.	0,00	675,00	0,00	0,00	675,00
38903	Obras e instalaciones a cargo de particulares(Gral	0,00	0,00	0,00	0,00	0,00
39100	Multas por infracciones urbanísticas.	0,00	0,00	0,00	0,00	0,00
39120	Multas por infracciones de la Ordenanza de circula	0,00	3.264,00	0,00	0,00	3.264,00
39190	Otras multas y sanciones.	0,00	0,00	0,00	0,00	0,00
39200	Recargos por declaración extemporánea sin requerim	0,00	0,00	0,00	0,00	0,00
39300	Intereses de demora	0,00	66,59	0,00	0,00	66,59
39901	Imprevistos	0,00	0,00	0,00	0,00	0,00
39902	Costas de procedimientos	0,00	0,00	0,00	0,00	0,00
54100	De la corporación	0,00	0,00	0,00	0,00	0,00
55001	Del Servicio de Estación	0,00	0,00	0,00	0,00	0,00
55004	Carburantes	0,00	0,00	0,00	0,00	0,00
83000	Administración General	0,00	0,00	0,00	0,00	0,00
83002	Del Servicio de Autobuses	0,00	0,00	0,00	0,00	0,00
83004	Del Servicio de Instalaciones Deportivas	0,00	0,00	0,00	0,00	0,00
	TOTAL AÑO:	0,00	20.561,52	0,00	0,00	20.561,52

EJERCICIOS CERRADOS

C) DERECHOS CANCELADOS

EJERCICIO **2013**

APLICACIÓN PRESUPUEST ARIA	DESCRIPCIÓN	DERECHOS CANCELADOS				TOTAL DERECHOS CANCELADOS
		COBROS EN ESPECIE	INSOLVENCIAS	PRESCRIPCIONES	OTRAS CAUSAS	
11200	Impuesto sobre bienes inmuebles de natura. rústica	0,00	163,98	0,00	0,00	163,98
11300	Impuesto sobre bienes inmuebles caract. especiales	0,00	512,64	0,00	0,00	512,64
11500	Impuesto sobre vehículos	0,00	14.052,36	0,00	0,00	14.052,36
11600	Impuesto sobre el incremento valor de los terrenos	0,00	17.956,23	0,00	0,00	17.956,23
13000	Impuesto sobre Actividades Económicas	0,00	1.804,14	0,00	0,00	1.804,14
29000	Impuesto sobre construcciones, instalac. y obras	0,00	3,66	0,00	0,00	3,66
30200	Recogida de basuras	0,00	341,72	0,00	0,00	341,72
30300	Tratamiento residuos vertedero	0,00	0,00	0,00	0,00	0,00
30301	Tratamiento escombros Ecoparque	0,00	0,00	0,00	0,00	0,00
30302	Recogida residuos sanitarios y perros	0,00	0,00	0,00	0,00	0,00
30304	Basuras Ecoparque	0,00	0,00	0,00	0,00	0,00
30900	Otras tasas por prestación de servicios básicos.	0,00	0,00	0,00	0,00	0,00
30901	Otras tasas por prestación de servicios básicos.	0,00	0,00	0,00	0,00	0,00
30902	Otras tasas por prestación de servicios básicos.	0,00	0,00	0,00	0,00	0,00
30903	Otras tasas por prestación de servicios básicos.	0,00	0,00	0,00	0,00	0,00
32100	Licencias urbanísticas	0,00	47,54	0,00	0,00	47,54
32500	Expedición de documentos	0,00	0,00	0,00	0,00	0,00
32901	Licencias de apertura de establecimientos	0,00	0,00	0,00	0,00	0,00
32902	Permanencias y entradas en Estación de Autobuses	0,00	0,00	0,00	0,00	0,00
32903	Entradas y salidas de viajeros Estación Autobuses	0,00	0,00	0,00	0,00	0,00
32904	Facturaciones y almacenajes	0,00	0,00	0,00	0,00	0,00
32907	Inspección de vehículos, aparatos e instalaciones	0,00	0,00	0,00	0,00	0,00
32908	Lonjas y mercados	0,00	0,00	0,00	0,00	0,00
33000	Estacionamiento de vehículos	0,00	0,00	0,00	0,00	0,00
33100	Entradas de vehículos y reserva aparcamientos	0,00	0,00	0,00	0,00	0,00
33200	Tasas empresas suministradoras servicios	0,00	0,00	0,00	0,00	0,00
33500	Mesas y sillas	0,00	0,00	0,00	0,00	0,00

EJERCICIOS CERRADOS

C) DERECHOS CANCELADOS

EJERCICIO **2013**

APLICACIÓN PRESUPUEST ARIA	DESCRIPCIÓN	DERECHOS CANCELADOS				TOTAL DERECHOS CANCELADOS
		COBROS EN ESPECIE	INSOLVENCIAS	PRESCRIPCIONES	OTRAS CAUSAS	
33600	Tasa ocupación vía pea. con susp. temporal tráfico	0,00	0,00	0,00	0,00	0,00
33900	Quioscos y cristaleras	0,00	0,00	0,00	0,00	0,00
33901	Puestos, barracas etc.	0,00	0,00	0,00	0,00	0,00
33902	Portadas, escaparates y vitrinas	0,00	0,00	0,00	0,00	0,00
33903	Utilización de columnas con carteles y otros	0,00	0,00	0,00	0,00	0,00
33904	Vallas, andamios y otros materiales	0,00	0,00	0,00	0,00	0,00
33905	Ocupaciones del subsuelo	0,00	0,00	0,00	0,00	0,00
34100	Animación comunitaria	0,00	0,00	0,00	0,00	0,00
34102	Teleasistencia	0,00	0,00	0,00	0,00	0,00
34200	Escuelas infantiles	0,00	0,00	0,00	0,00	0,00
34300	Cursos deportivos	0,00	0,00	0,00	0,00	0,00
34502	Servicio de transporte público urbano.	0,00	0,00	0,00	0,00	0,00
36204	Impresos	0,00	0,00	0,00	0,00	0,00
38000	Reintegro de avales.	0,00	0,00	0,00	0,00	0,00
38902	Anuncios a cargo de particulares	0,00	0,00	0,00	0,00	0,00
38903	Obras e instalaciones a cargo de particulares(Gral	0,00	0,00	0,00	0,00	0,00
39100	Multas por infracciones urbanísticas.	0,00	0,00	0,00	0,00	0,00
39120	Multas por infracciones de la Ordenanza de circula	0,00	2.904,00	0,00	0,00	2.904,00
39190	Otras multas y sanciones.	0,00	0,00	0,00	0,00	0,00
39200	Recargos por declaración extemporánea sin requerim	0,00	2.878,92	0,00	0,00	2.878,92
39300	Intereses de demora	0,00	1.487,15	0,00	0,00	1.487,15
39902	Costas de procedimientos	0,00	0,00	0,00	0,00	0,00
39903	Indemnizaciones daños Patrimonio municipal	0,00	0,00	0,00	0,00	0,00
39905	Otros ingresos diversos.	0,00	0,00	0,00	0,00	0,00
54100	De la corporación	0,00	0,00	0,00	0,00	0,00
54101	De taquillas del servicio de estación	0,00	0,00	0,00	0,00	0,00
54102	Del servicio de instalaciones deportivas	0,00	0,00	0,00	0,00	0,00

EJERCICIOS CERRADOS**C) DERECHOS CANCELADOS**EJERCICIO **2013**

APLICACIÓN PRESUPUEST ARIA	DESCRIPCIÓN	DERECHOS CANCELADOS				TOTAL DERECHOS CANCELADOS
		COBROS EN ESPECIE	INSOLVENCIAS	PRESCRIPCIONES	OTRAS CAUSAS	
55001	Del Servicio de Estación	0,00	0,00	0,00	0,00	0,00
55002	Del Servicio de Instalaciones Deportivas	0,00	0,00	0,00	0,00	0,00
55004	Carburantes	0,00	0,00	0,00	0,00	0,00
55200	Derechos de superficie con contraprestación periód	0,00	0,00	0,00	0,00	0,00
59903	Indemnización incumplimiento contrato	0,00	0,00	0,00	0,00	0,00
83000	Administración General	0,00	0,00	0,00	0,00	0,00
83002	Del Servicio de Autobuses	0,00	0,00	0,00	0,00	0,00
83004	Del Servicio de Instalaciones Deportivas	0,00	0,00	0,00	0,00	0,00
	TOTAL AÑO:	0,00	42.152,34	0,00	0,00	42.152,34

EJERCICIOS CERRADOS

C) DERECHOS CANCELADOS

EJERCICIO **2014**

APLICACIÓN PRESUPUEST ARIA	DESCRIPCIÓN	DERECHOS CANCELADOS				TOTAL DERECHOS CANCELADOS
		COBROS EN ESPECIE	INSOLVENCIAS	PRESCRIPCIONES	OTRAS CAUSAS	
11200	Impuesto sobre bienes inmuebles de natura. rústica	0,00	0,00	0,00	0,00	0,00
11300	Impuesto sobre bienes inmuebles caract. especiales	0,00	0,00	0,00	0,00	0,00
11400	Impuesto sobre B. Inmuebles caract. especiales	0,00	0,00	0,00	0,00	0,00
11500	Impuesto sobre vehículos	0,00	9.934,02	0,00	0,00	9.934,02
11600	Impuesto sobre el incremento valor de los terrenos	0,00	0,00	0,00	0,00	0,00
13000	Impuesto sobre Actividades Económicas	0,00	651,91	0,00	0,00	651,91
29000	Impuesto sobre construcciones, instalac. y obras	0,00	0,00	0,00	0,00	0,00
30200	Recogida de basuras	0,00	59,36	0,00	0,00	59,36
30300	Tratamiento residuos vertedero	0,00	0,00	0,00	0,00	0,00
30301	Tratamiento escombros Ecoparque	0,00	0,00	0,00	0,00	0,00
30302	Recogida residuos sanitarios y perros	0,00	0,00	0,00	0,00	0,00
30304	Basuras Ecoparque	0,00	0,00	0,00	0,00	0,00
30901	Otras tasas por prestación de servicios básicos.	0,00	0,00	0,00	0,00	0,00
30902	Otras tasas por prestación de servicios básicos.	0,00	0,00	0,00	0,00	0,00
30903	Otras tasas por prestación de servicios básicos.	0,00	0,00	0,00	0,00	0,00
31300	Parques de recreo y análogos	0,00	0,00	0,00	0,00	0,00
31301	Instalaciones deportivas en general	0,00	0,00	0,00	0,00	0,00
31302	Plaza de toros	0,00	0,00	0,00	0,00	0,00
31303	Cuotas abonados instalaciones deportivas	0,00	0,00	0,00	0,00	0,00
32100	Licencias urbanísticas	0,00	0,00	0,00	0,00	0,00
32500	Expedición de documentos	0,00	0,00	0,00	0,00	0,00
32901	Licencias de apertura de establecimientos	0,00	0,00	0,00	0,00	0,00
32902	Permanencias y entradas en Estación de Autobuses	0,00	0,00	0,00	0,00	0,00
32903	Entradas y salidas de viajeros Estación Autobuses	0,00	0,00	0,00	0,00	0,00
32904	Facturaciones y almacenajes	0,00	0,00	0,00	0,00	0,00
32907	Inspección de vehículos, aparatos e instalaciones	0,00	0,00	0,00	0,00	0,00
32908	Lonjas y mercados	0,00	0,00	0,00	0,00	0,00

EJERCICIOS CERRADOS

C) DERECHOS CANCELADOS

EJERCICIO **2014**

APLICACIÓN PRESUPUEST ARIA	DESCRIPCIÓN	DERECHOS CANCELADOS				TOTAL DERECHOS CANCELADOS
		COBROS EN ESPECIE	INSOLVENCIAS	PRESCRIPCIONES	OTRAS CAUSAS	
33000	Estacionamiento de vehículos	0,00	0,00	0,00	0,00	0,00
33100	Entradas de vehículos y reserva aparcamientos	0,00	0,00	0,00	0,00	0,00
33200	Tasas empresas suministradoras servicios	0,00	0,00	0,00	0,00	0,00
33500	Mesas y sillas	0,00	0,00	0,00	0,00	0,00
33600	Tasa ocupación vía pea. con susp. temporal tráfico	0,00	0,00	0,00	0,00	0,00
33900	Quioscos y cristaleras	0,00	0,00	0,00	0,00	0,00
33901	Puestos, barracas etc.	0,00	0,00	0,00	0,00	0,00
33902	Portadas, escaparates y vitrinas	0,00	0,00	0,00	0,00	0,00
33903	Utilización de columnas con carteles y otros	0,00	0,00	0,00	0,00	0,00
33904	Vallas, andamios y otros materiales	0,00	0,00	0,00	0,00	0,00
33905	Ocupaciones del subsuelo	0,00	0,00	0,00	0,00	0,00
34100	Animación comunitaria	0,00	93,00	0,00	0,00	93,00
34101	Ayuda a domicilio	0,00	0,00	0,00	0,00	0,00
34200	Escuelas infantiles	0,00	0,00	0,00	0,00	0,00
34500	Servicio de transporte público urbano.	0,00	0,00	0,00	0,00	0,00
34901	Otros precios púb.Benef.actv.econ.	0,00	0,00	0,00	0,00	0,00
36100	Por las que se imp. en 2010 de servicios generales	0,00	0,00	0,00	0,00	0,00
36204	Impresos	0,00	0,00	0,00	0,00	0,00
38000	Reintegro de avales.	0,00	0,00	0,00	0,00	0,00
38902	Anuncios a cargo de particulares	0,00	0,00	0,00	0,00	0,00
38903	Obras e instalaciones a cargo de particulares(Gral	0,00	0,00	0,00	0,00	0,00
39100	Multas por infracciones urbanísticas.	0,00	0,00	0,00	0,00	0,00
39120	Multas por infracciones de la Ordenanza de circula	0,00	1.360,00	0,00	0,00	1.360,00
39190	Otras multas y sanciones.	0,00	0,00	0,00	0,00	0,00
39200	Recargos por declaración extemporánea sin requerim	0,00	0,00	0,00	0,00	0,00
39300	Intereses de demora	0,00	0,68	0,00	0,00	0,68
39902	Costas de procedimientos	0,00	0,00	0,00	0,00	0,00

EJERCICIOS CERRADOS

C) DERECHOS CANCELADOS

EJERCICIO **2014**

APLICACIÓN PRESUPUEST ARIA	DESCRIPCIÓN	DERECHOS CANCELADOS				TOTAL DERECHOS CANCELADOS
		COBROS EN ESPECIE	INSOLVENCIAS	PRESCRIPCIONES	OTRAS CAUSAS	
39903	Indemnizaciones daños Patrimonio municipal	0,00	0,00	0,00	0,00	0,00
39905	Otros ingresos diversos.	0,00	0,00	0,00	0,00	0,00
42010	Fondo Complementario de Financiación.	0,00	0,00	0,00	0,00	0,00
54100	De la corporación	0,00	0,00	0,00	0,00	0,00
54101	De taquillas del servicio de estación	0,00	0,00	0,00	0,00	0,00
54102	Del servicio de instalaciones deportivas	0,00	0,00	0,00	0,00	0,00
55000	Del Servicio de Autobuses	0,00	0,00	0,00	0,00	0,00
55001	Del Servicio de Estación	0,00	0,00	0,00	0,00	0,00
55002	Del Servicio de Instalaciones Deportivas	0,00	0,00	0,00	0,00	0,00
55004	Carburantes	0,00	0,00	0,00	0,00	0,00
55200	Derechos de superficie con contraprestación periód	0,00	0,00	0,00	0,00	0,00
83000	Administración General	0,00	0,00	0,00	0,00	0,00
83002	Del Servicio de Autobuses	0,00	0,00	0,00	0,00	0,00
83004	Del Servicio de Instalaciones Deportivas	0,00	0,00	0,00	0,00	0,00
	TOTAL AÑO:	0,00	12.098,97	0,00	0,00	12.098,97
	TOTAL	0,00	1.122.033,43	0,00	0,00	1.122.033,43

EJERCICIOS CERRADOS**Variación de resultados presupuestarios de ejercicios anteriores.**

	Total Variación Derechos	Total Variación Obligaciones	Variación de resultados presupuestarios de ejercicios anteriores.
- a) Operaciones corrientes	-1.692.955,25	-345,53	-1.692.609,72
- b) Otras operaciones no financieras	-86,55	0,00	-86,55
- Operaciones no financieras (a+b)	-1.693.041,80	-345,53	-1.692.696,27
- Activos financieros	0,00	0,00	0,00
- Pasivos Financieros	0,00	0,00	0,00
TOTAL	-1.693.041,80	-345,53	-1.692.696,27

EJERCICIOS POSTERIORES

COMPROMISOS DE GASTO CON CARGO A PRESUPUESTOS DE EJERCICIOS POSTERIORES

APLICACIÓN PRESUPUESTARIA	DESCRIPCION	COMPROMISOS DE GASTOS ADQUIRIDOS CON CARGO AL PRESUPUESTO DEL EJERCICIO				
		AÑO 2016	AÑO 2017	AÑO 2018	AÑO 2019	AÑOS SUCEIVOS
01 011 300	Deuda pública. Intereses	0,00	0,00	0,00	0,00	0,00
01 011 901	Deuda pública. Amortización deuda p.en euros a c/p	0,00	0,00	0,00	0,00	0,00
01 130 12003	Seguridad y prt.. Ret. Básicas. Sueldos grupo C1	0,00	0,00	0,00	0,00	0,00
01 130 213	Admon Gral Segurid Maquinaria, instalacion	28.451,06	0,00	0,00	0,00	0,00
01 130 22102	Admon Gral Segurid Gas	98.917,50	0,00	0,00	0,00	0,00
01 130 22199	Admon Gral Segurid. Otros suministros	9.922,37	0,00	0,00	0,00	0,00
01 130 48937	Admon Gral Segurid Asoc.Apolo	2.070,00	0,00	0,00	0,00	0,00
01 130 623	Admon Gral Segurid Maquinaria, instalac	3.712,08	0,00	0,00	0,00	0,00
01 133 22710	Ordenac. del tráfico y estac. Conservac. y manteni	1.619.945,00	-269.990,83	0,00	0,00	0,00
01 133 22714	Ordenac. del tráfico y estac. Señalización horizon	0,00	0,00	0,00	0,00	0,00
01 133 22724	Ordenac. del tráfico y estac. ORA	0,00	-1.350.062,55	-1.350.062,55	-1.350.062,55	0,00
01 133 22799	Ord. tráfico y estacionamiento. Conservación y man	1.619.945,00	269.990,83	0,00	0,00	0,00
01 133 22799	Ord. tráfico y estacionamiento. ORA	1.350.062,55	1.350.062,55	1.350.062,55	1.350.062,55	1.350.062,55
01 133 22799	Ord. tráfico y estacionamiento. Señalización horiz	285.058,58	0,00	0,00	0,00	0,00
01 133 22799	Ord. tráfico y estacionamiento.Servicios Parkmusa	125.685,50	0,00	0,00	0,00	0,00
01 133 623	Orden tráfico. Maquinaria, instalaciones y utillaje	243.692,29	48.738,46	0,00	0,00	0,00
01 133 623	Tráfico. Maquinaria, instalaciones y utillaje	292.430,75	48.738,46	0,00	0,00	0,00
01 136 22799	Prev. y extinción incen. Otros trab real empres y	26.136,00	0,00	0,00	0,00	0,00
01 136 48944	Servic.extinción de incendios. Club Dep Bomberos B	2.070,00	0,00	0,00	0,00	0,00
01 136 624	Servicio extinción incendios. elementos transporte	279.470,00	0,00	0,00	0,00	0,00
01 151 767	Urbanismo.Conven.Consorc.gestión Polígon.Villalalon	2.683.841,00	3.022.071,00	4.950.063,00	0,00	0,00
01 1532 61902	Pavimentación vías púb Repar y refuerzo firmes	477.796,56	477.796,56	0,00	0,00	0,00
01 1532 61907	Pavimentación vías púb Infraestructuras	450.188,50	160.000,00	0,00	0,00	0,00
01 155 61902	Vías públicas. Reparación y refuerzo firmes	0,00	-477.796,56	-932.110,14	0,00	0,00
01 1621 22700	Recogida, elimin. residuos. Limpieza y aseo	7.818.390,47	7.818.390,47	7.818.390,47	0,00	0,00
01 1623 22799	Tratamiento de residuos. Planta de Biometanización	2.360.080,00	2.360.080,00	2.360.080,00	0,00	0,00
01 164 22710	Cementerio. Servicios de conservación y mantenimie	581.131,58	577.313,58	577.313,58	0,00	0,00
01 164 22799	Cementerio. Conservación y mantenimiento	3.986,40	0,00	0,00	0,00	0,00
01 165 22799	Alumbrado público. Mantenimiento	1.191.734,88	0,00	0,00	0,00	0,00
01 311 22701	Protección de la salubridad pública. Seguridad	13.166,40	0,00	0,00	0,00	0,00
01 313 22701	Acciones públicas realitivas a la salud. Seguridad	0,00	0,00	0,00	0,00	0,00
01 320 213	Admón.gral de educación. Maquinar, instalac y util	11.521,34	6.720,79	0,00	0,00	0,00
01 320 22102	Admón.gral de educación. Gas	215.535,83	0,00	0,00	0,00	0,00
01 320 22103	Admón.gral de educación. Combustibles y carbur	412.923,00	412.923,00	0,00	0,00	0,00

EJERCICIOS POSTERIORES

COMPROMISOS DE GASTO CON CARGO A PRESUPUESTOS DE EJERCICIOS POSTERIORES

APLICACIÓN PRESUPUESTARIA	DESCRIPCION	COMPROMISOS DE GASTOS ADQUIRIDOS CON CARGO AL PRESUPUESTO DEL EJERCICIO				
		AÑO 2016	AÑO 2017	AÑO 2018	AÑO 2019	AÑOS SUCEIVOS
01 323 213	Funcionam Ctos preescola Maquinar, instalac y util	72.398,60	0,00	0,00	0,00	0,00
01 323 22199	Funcionam ctos preescolar,primar Otros suministros	13.567,66	0,00	0,00	0,00	0,00
01 323 623	Admón gral. De educación. Maquinar. Instal y util	54.443,86	0,00	0,00	0,00	0,00
01 333 650	Museos y Artes Plásticas. Gastos en inversiones	4.594.900,00	4.594.900,00	9.605.333,40	0,00	0,00
01 43203 22710	Parques y jardines.Serv conservación y mantenimien	0,00	0,00	0,00	0,00	4.838.932,74
01 43203 60101	Parques y jardines.Obra nueva y mob urbano.	0,00	0,00	0,00	0,00	975.000,00
01 433 22701	Desarrollo Empresarial. Seguridad	263.179,36	0,00	0,00	0,00	0,00
01 459 61900	Fomento.Otras inv.reposición de infraestructuras	596.910,00	0,00	0,00	0,00	0,00
01 459 61901	Otras infraestructuras. Redacción proyectos y asis	35.286,85	0,00	0,00	0,00	0,00
01 491 22799	Sdad Información. Conservación y mantenimiento	48.201,56	0,00	0,00	0,00	0,00
01 920 16009	Admón.Gral. Otras cuotas	62.369,31	62.369,31	0,00	0,00	0,00
01 920 16202	Transporte de personal	4.774,00	0,00	0,00	0,00	0,00
01 920 212	Admón.Gral. Edificios y otras construcciones	104.617,67	0,00	0,00	0,00	0,00
01 920 213	Admón. Gral. Maquinaria, instalaciones y utillaje	228.193,88	27.110,43	0,00	0,00	0,00
01 920 22000	Administracion General. Ordianrio no inventariable	21.010,84	1.315,00	0,00	0,00	0,00
01 920 22102	Administración General. Gas	82.258,00	0,00	0,00	0,00	0,00
01 920 22103	Administración General. Combustibles y carburantes	160.272,00	160.272,00	0,00	0,00	0,00
01 920 22104	Administración General.Vestuario	28.178,02	0,00	0,00	0,00	0,00
01 920 22199	Administración General. Otros suministros	41.126,98	0,00	0,00	0,00	0,00
01 920 22201	Administración General. Postales	371.159,85	371.159,85	0,00	0,00	0,00
01 920 224	Administración General. Primas de seguros	48.585,80	0,00	0,00	0,00	0,00
01 920 22604	Administración General. Juridicos, contenciosos	21.780,00	0,00	0,00	0,00	0,00
01 920 22701	Administración General. Seguridad	7.086,59	0,00	0,00	0,00	0,00
01 920 22715	Administración General. Megafonias	18.015,90	0,00	0,00	0,00	0,00
01 920 22799	Administracion General. Megafonías	196.490,39	17.862,76	0,00	0,00	0,00
01 920 623	Administración Gral. Maquinaria, instalaciones	89.089,94	0,00	0,00	0,00	0,00
01 922 48904	Org institucional EELL. Otras subvenciones	9.000,00	0,00	0,00	0,00	0,00
01 926 216	Comunicaciones internas. Equipos procesos informac	3.976,20	1.988,10	0,00	0,00	0,00
01 926 22002	Comunicaciones internas. Material informát.no inve	23.457,12	0,00	0,00	0,00	0,00
01 926 22710	Comunicaciones internas. Servic conservación y man	1.052,27	0,00	0,00	0,00	0,00
01 926 22799	Comunicaciones interna. Conserv y mantenimiento	121.766,52	3.325,70	11.324,45	7.968,75	0,00
01 926 641	Comunicaciones internas. Gastos aplicaciones infor	461.631,89	239.695,83	6.725,34	5.044,01	0,00
03 134 22799	Movilidad urbana. Préstamos bicicletas	79.618,00	26.539,00	0,00	0,00	0,00
03 440 16009	Admón.Gral. transporte. Otras cuotas	10.412,65	10.412,65	0,00	0,00	0,00

EJERCICIOS POSTERIORES

COMPROMISOS DE GASTO CON CARGO A PRESUPUESTOS DE EJERCICIOS POSTERIORES

APLICACIÓN PRESUPUESTARIA	DESCRIPCION	COMPROMISOS DE GASTOS ADQUIRIDOS CON CARGO AL PRESUPUESTO DEL EJERCICIO				
		AÑO 2016	AÑO 2017	AÑO 2018	AÑO 2019	AÑOS SUCEIVOS
03 440 22103	Admón.Gral. transporte. Combustibles y carburantes	15.582,00	15.582,00	0,00	0,00	0,00
03 440 22701	Admón.Gral. transporte. Seguridad	0,00	0,00	0,00	0,00	0,00
03 4411 213	Transp.colectivo urbano. Maquinar. inst. y utillaj	4.064,16	0,00	0,00	0,00	0,00
03 4411 22102	Transp.colectivo urbano. Gas	402.959,33	0,00	0,00	0,00	0,00
03 4411 22199	Transp.colectivo urbano. Otros suministros	423,98	0,00	0,00	0,00	0,00
03 4411 224	Transp.colectivo urbano. Primas de seguros	124.991,75	0,00	0,00	0,00	0,00
03 4411 22701	Transporte colectivo urbano de viajeros. Seguridad	35.745,76	0,00	0,00	0,00	0,00
03 4411 623	Transporte colect urb . Maquin. instalac. y utilla	3.712,08	0,00	0,00	0,00	0,00
05 442 16009	Infraestructuras transporte. Otras cuotas	958,02	958,02	0,00	0,00	0,00
05 442 213	Infraestructuras transporte. Maquinaria, inst. y u	2.175,93	0,00	0,00	0,00	0,00
05 442 22103	Infraestructuras transporte. Combustibles y carbur	35.616,00	35.616,00	0,00	0,00	0,00
05 442 623	Infraestructuras transporte. Maquinaria, instal ut	2.474,72	0,00	0,00	0,00	0,00
06 342 16009	Instalaciones deportivas. Otras cuotas	8.051,39	8.051,39	0,00	0,00	0,00
06 342 212	Instalac.deportivas. Edificios y otras construccion	13.125,00	0,00	0,00	0,00	0,00
06 342 213	Instalac.deportivas. Maquinar,instalac.y utillaje	80.430,82	3.311,48	0,00	0,00	0,00
06 342 22102	Instalaciones deportivas. Gas	674.721,67	0,00	0,00	0,00	0,00
06 342 22103	Instalaciones deportivas. Combustibles y carburant	110.187,00	110.187,00	0,00	0,00	0,00
06 342 22106	Instalaciones deportivas. Prod. farmaceut. sanitar	3.797,00	0,00	0,00	0,00	0,00
06 342 22199	Instalaciones deportivas. Otros suministros	32.506,08	0,00	0,00	0,00	0,00
06 342 22699	Instalaciones deportivas. Otros gastos diversos	10.283,50	0,00	0,00	0,00	0,00
06 342 22700	Instalaciones deportivas. Limpieza y aseo	9.994,89	0,00	0,00	0,00	0,00
06 342 22701	Instalaciones deportivas. Seguridad	238.044,30	0,00	0,00	0,00	0,00
06 342 22726	Instalaciones deportivas. Mantenimiento integral	232.577,84	0,00	0,00	0,00	0,00
06 342 22799	Instalaciones deportivas. Conservación y mantenimi	90.315,15	18.266,68	0,00	0,00	0,00
06 342 22799	Instalaciones deportivas.Campos fútbol Pallafria.	130.001,10	0,00	0,00	0,00	0,00
06 342 22799	Instalaciones deportivas.Mant integral inst deport	84.595,13	33.601,44	0,00	0,00	0,00
06 342 623	Instalaciones Deportivas. Maquinaria, instal técni	49.494,41	0,00	0,00	0,00	0,00
07 430 22102	Comercio. Gas	33.319,92	0,00	0,00	0,00	0,00
07 431 213	Comercio. Maquinar,instalaciones y utillaje	19.481,78	11.364,37	0,00	0,00	0,00
07 4312 213	Mercados. Maquinar,instalaciones y utillaje	6.752,78	0,00	0,00	0,00	0,00
07 4312 22199	Mercados, abastos y lonjas. Otros suministros	1.271,96	0,00	0,00	0,00	0,00
07 4312 623	Mercados. Maquinaria, instalaciones y utillaje	4.949,45	0,00	0,00	0,00	0,00
07 44400 22711	Consumo. Servicios información al consumidor	180.716,00	0,00	0,00	0,00	361.432,00
08 230 213	Admon GSS. Maquinaria, instalaciones y utillaj	4.174,54	2.435,15	0,00	0,00	0,00

EJERCICIOS POSTERIORES

COMPROMISOS DE GASTO CON CARGO A PRESUPUESTOS DE EJERCICIOS POSTERIORES

APLICACIÓN PRESUPUESTARIA	DESCRIPCION	COMPROMISOS DE GASTOS ADQUIRIDOS CON CARGO AL PRESUPUESTO DEL EJERCICIO				
		AÑO 2016	AÑO 2017	AÑO 2018	AÑO 2019	AÑOS SUCEIVOS
08 231 22701	Juventud. Seguridad	0,00	0,00	0,00	0,00	0,00
08 2310 22102	Asistencia social primaria. Gas	4.250,58	0,00	0,00	0,00	0,00
08 2310 22602	Asistencia social primaria. Publicidad y propagand	20.342,46	0,00	0,00	0,00	0,00
08 2312 22799	Asist soc. prim. Familia..Serv.Acción Soci	426.831,92	87.500,00	0,00	0,00	0,00
08 2313 22799	Asist soc. prim.Mujer.Servicios Acción Social.	70.734,90	17.683,72	0,00	0,00	0,00
08 2314 22699	Asistenc.soc.primar.JUV.Otros gastos diversos	93.728,00	76.940,00	0,00	0,00	0,00
08 2314 22701	Asist.Social prim.Juventud.Seguridad	38.426,65	0,00	0,00	0,00	0,00
08 2314 22799	Asist.Social prim.Juventud.Cursos Formación	1.375,00	0,00	0,00	0,00	0,00
08 2315 22799	Asist.Social prim.Mayor.Serv.Acción Social.	44.603,71	0,00	0,00	0,00	0,00
08 2315 480	Asit Social Primaria.Mayor Aten.benéf.asistencial	2.700,00	0,00	0,00	0,00	0,00
08 2316 22799	Asist social primaria.Prom.Social.Serv.Acción Soci	134.236,09	35.750,00	0,00	0,00	0,00
08 2316 480	Asist.Social Prim. Prom.Social Aten.Benef.asist.	4.800,00	0,00	0,00	0,00	0,00
08 2317 22799	Asist soc. prim.Pers.dependientes.Serv.Acción Soci	2.361.609,15	2.140.704,15	173.454,17	0,00	0,00
08 232 22727	Promoción Social. Servicios de Acción Social.	0,00	0,00	0,00	0,00	0,00
08 241 22727	Fomento del Empleo. Servicios de Acción Social.	0,00	0,00	0,00	0,00	0,00
08 241 22799	Fomento del Empleo.Serv.Acción Soci	295.000,00	24.583,33	0,00	0,00	0,00
08 321 22727	Ens. preescolar y primaria. Serv. de A. Social.	0,00	0,00	0,00	0,00	0,00
08 323 22799	Funcionamiento Centros Docentes.Serv.Acción Soci	105.416,67	0,00	0,00	0,00	0,00
08 337 213	Inst.ocupación tiempo libre.Rep.mant y conser maq.	22.484,00	22.484,00	22.484,00	17.799,83	0,00
08 337 213	Ocio y tiempo libre. Rep.mant y conser maquinaria	10.146,03	5.918,52	0,00	0,00	0,00
08 337 22001	Ocio y tiempo libre. Prensa, libros y otras public	54.450,00	0,00	0,00	0,00	0,00
08 337 22102	Inst. ocupación tiempo libre. Gas	211.370,50	0,00	0,00	0,00	0,00
08 337 22701	Inst.Ocupación Tiempo Libre.Seguridad	87.100,48	0,00	0,00	0,00	0,00
08 337 22701	Ocio y tiempo libre. Seguridad	0,00	0,00	0,00	0,00	0,00
08 337 22727	Ocio y tiempo libre. Servicios de Acción social	382.776,77	0,00	0,00	0,00	0,00
08 337 22799	Instalaciones Ocup.Tiempo Libre.Serv.Acción Soci	369.275,84	0,00	0,00	0,00	0,00
08 337 22799	Inst.Ocupación Tiempo Libre.Cursos Formación	526.267,62	0,00	0,00	0,00	0,00
TOTAL		37.998.098,16	22.622.863,64	24.593.058,27	30.812,59	7.525.427,29

EJERCICIOS POSTERIORES**COMPROMISOS DE INGRESO CON CARGO A PRESUPUESTOS DE EJERCICIOS
POSTERIORES**

APLICACIÓN PRESUPUESTARIA	Descripción	COMPROMISOS DE INGRESO CONCERTADOS IMPUTABLES AL EJERCICIO				
		AÑO 2016	AÑO 2017	AÑO 2018	AÑO 2019	Años Sucesivos
Total Gen.:						

EJERCICIO CORRIENTE
EJECUCIÓN PROYECTOS DE GASTO

1. - Resumen de Ejecución

CÓDIGO PROYECTO / DENOMINACIÓN	AÑO DE INICIO	DURACIÓN (años)	GASTO PREVISTO	GASTO COMPROMETIDO	OBLIGACIONES RECONOCIDAS			GASTO PENDIENTE DE REALIZAR	Ind. FinanAfec
					A 1 DE ENERO	EN EL EJERCICIO	TOTAL		
07A50025 URBAN . Plan Estación, Monasterio	2007	9,00	8.782.593,83	6.646.161,30	2.088.660,76	2.245.687,81	4.334.348,57	4.448.245,26	Si
07B00012 Proyecto piloto sobre contratación elec	2007	8,00	800.000,00	800.000,00	693.354,70	0,00	693.354,70	106.645,30	Si
08A00040 Edificios y otras construcciones. Acci	2008	8,00	60.799,42	3.646,71	3.646,71	0,00	3.646,71	57.152,71	Si
09A00020 Acción social. Edificios y otras constr	2009	7,00	98.018,52	40.865,81	40.865,81	0,00	40.865,81	57.152,71	Si
09B00023 URBAN.Paseo de la Isla, Castillo y Ot	2009	7,00	4.812.482,79	4.812.482,79	4.663.727,79	147.691,59	4.811.419,38	1.063,41	Si
10A00007 Plan Especial Centro Histórico. PECH	2010	6,00	2.431.300,79	2.322.453,17	2.322.453,17	0,00	2.322.453,17	108.847,62	Si
10A00015 Acción social. Edificios y otras constr	2010	6,00	151.818,20	136.131,08	92.597,12	0,00	92.597,12	59.221,08	Si
10B00018 Rehabilitación integral del edificio Pº	2010	6,00	70.800,00	36.399,34	36.399,34	0,00	36.399,34	34.400,66	Si
12B00002 Expropiaciones renovación conduccio	2012	4,00	185.272,19	7.575,95	7.575,95	0,00	7.575,95	177.696,24	Si
12B00003 Expropiaciones ampliación EDAR	2012	4,00	230.350,00	198.898,94	141.504,91	57.394,03	198.898,94	31.451,06	Si
12B00004 Glorieta Avda Palencia C.Reina Leon	2012	4,00	3.844.594,07	3.753.656,68	3.340.047,91	404.546,16	3.744.594,07	100.000,00	Si
12B00005 URBAN. Rehabilitación y Equipamie	2012	4,00	554.000,00	545.053,60	479.368,84	64.557,69	543.926,53	10.073,47	Si
12B00006 Obras Paseo del Espolón nº 28	2012	4,00	510.883,37	4.191,80	4.191,80	0,00	4.191,80	506.691,57	Si
12CAM007 Teleasistencia 2012.Acuerdo Marco d	2012	3,00	111.909,81	111.909,81	66.192,19	0,00	66.192,19	45.717,62	Si
13A00026 Arqueología Convenio remodelación	2013	2,00	60.000,00	60.000,00	42.000,00	0,00	42.000,00	18.000,00	No

EJERCICIO CORRIENTE
EJECUCIÓN PROYECTOS DE GASTO

1. - Resumen de Ejecución

CÓDIGO PROYECTO / DENOMINACIÓN	AÑO DE INICIO	DURACIÓN (años)	GASTO PREVISTO	GASTO COMPROMETIDO	OBLIGACIONES RECONOCIDAS			GASTO PENDIENTE DE REALIZAR	Ind. FinanAfec
					A 1 DE ENERO	EN EL EJERCICIO	TOTAL		
13A00035 Obras Vías Públicas Urbanización en	2013	2,00	61.838,43	60.203,08	31.838,43	28.364,65	60.203,08	1.635,35	No
13B00001 Fomento.Otras inversiones reposición	2013	3,00	2.987.877,58	1.715.006,91	1.409.181,27	25.382,22	1.434.563,49	1.553.314,09	Si
13C00012 Becas Leonardo da Vinci 2013.Organ	2013	3,00	42.612,00	39.950,00	39.950,00	0,00	39.950,00	2.662,00	Si
13C00015 Programa DUAL Formación-Empleo.	2013	2,00	273.477,55	234.607,34	234.607,34	0,00	234.607,34	38.870,21	Si
13C00017 Becas Leonardo da Vinci 2014. Orga	2013	3,00	71.501,00	66.967,00	64.440,00	2.527,00	66.967,00	4.534,00	Si
13CAM002 Teleasistencia Domiciliaria . Acuerdo	2013	2,00	194.990,94	167.150,48	167.150,48	0,00	167.150,48	27.840,46	Si
14A00005 Licencias Ayudas al PECH (PMS)	2014	2,00	43.000,00	0,00	0,00	0,00	0,00	43.000,00	No
14A00006 Renovación de equipos e instalaciones	2014	1,00	1.099.498,87	974.718,43	914.823,43	59.895,00	974.718,43	124.780,44	No
14A00009 Remodelación edificios municipales	2014	1,00	150.000,00	144.703,91	128.346,95	16.356,44	144.703,39	5.296,61	No
14A00010 Elementos de transporte	2014	1,00	38.864,50	38.864,50	35.900,00	2.964,50	38.864,50	0,00	No
14A00012 Vías públicas. Infraestructuras	2014	1,00	221.659,00	221.659,00	0,00	221.659,00	221.659,00	0,00	No
14A00013 Vías públicas. Reparación y refuerzo	2014	1,00	1.084.693,89	1.084.693,89	700.206,09	384.487,80	1.084.693,89	0,00	No
14A00020 Aplicativos informáticos de gestión	2014	1,00	508.779,85	288.779,85	271.355,85	17.424,00	288.779,85	220.000,00	No
14A00029 Fomento.S Juan de Lagos y Conexión	2014	1,00	2.370.950,03	2.161.149,02	1.153.257,73	1.007.891,29	2.161.149,02	209.801,01	No
14A00032 Admón Gral Transporte. Infraestructur	2014	1,00	48.348,34	48.348,34	0,00	48.348,34	48.348,34	0,00	No

EJERCICIO CORRIENTE
EJECUCIÓN PROYECTOS DE GASTO

1. - Resumen de Ejecución

CÓDIGO PROYECTO / DENOMINACIÓN	AÑO DE INICIO	DURACIÓN (años)	GASTO PREVISTO	GASTO COMPROMETIDO	OBLIGACIONES RECONOCIDAS			GASTO PENDIENTE DE REALIZAR	Ind. FinanAfec
					A 1 DE ENERO	EN EL EJERCICIO	TOTAL		
14A00033 Promoc. mantenimiento y desarrollo. I	2014	1,00	80.000,00	80.000,00	0,00	11.030,00	11.030,00	68.970,00	No
14A00037 Juventud. Transferencias a empresa pr	2014	1,00	150.000,00	0,00	0,00	0,00	0,00	150.000,00	No
14A00039 Auditorio sobre Solar de la Evolución	2014	5,00	2.297.450,00	0,00	0,00	0,00	0,00	2.297.450,00	No
14A00040 Remodelación de instalaciones deporti	2014	2,00	7.500.000,00	6.081.457,94	1.581.263,13	4.297.622,49	5.878.885,62	1.621.114,38	Si
14A00041 Convenio con el Consorcio para la Ge	2014	4,00	3.099.300,00	3.099.223,00	1.200.000,00	1.899.223,00	3.099.223,00	77,00	No
14A00042 Convenio de colaboración con ABUT	2014	1,00	20.000,00	20.000,00	20.000,00	0,00	20.000,00	0,00	Si
14B00001 Aplicaciones Informáticas OMIC	2014	2,00	33.046,93	33.033,00	0,00	19.844,00	19.844,00	13.202,93	Si
14C00001 Gestión Casa de Acogida de mujeres v	2014	1,00	63.404,16	63.404,00	63.404,00	0,00	63.404,00	0,16	Si
14C00002 Juegos Escolares. 2014	2014	1,00	209.224,58	208.327,76	208.327,76	0,00	208.327,76	896,82	Si
14C00003 Programa DUAL Formación-Empleo "	2014	1,00	71.716,52	65.716,44	65.716,44	0,00	65.716,44	6.000,08	Si
14C00004 Subv. Directa ECYL.Contratación des	2014	1,00	60.034,14	59.932,86	59.932,86	0,00	59.932,86	101,28	Si
14C00006 Subvención Directa ECYL para contra	2014	1,00	252.953,75	191.248,30	94.796,20	96.452,10	191.248,30	61.705,45	Si
14C00007 Subv.Directa ECYL para contratar 10	2014	1,00	794.416,72	695.830,14	349.766,68	346.063,46	695.830,14	98.586,58	Si
14C00008 Centros de Información "Europa Direc	2014	1,00	12.887,44	12.030,20	12.030,20	0,00	12.030,20	857,24	Si
14C00009 Incautación parcial de aval. Proyecto a	2014	1,00	7.187,28	7.187,28	7.187,28	0,00	7.187,28	0,00	Si

EJERCICIO CORRIENTE
EJECUCIÓN PROYECTOS DE GASTO

1. - Resumen de Ejecución

CÓDIGO PROYECTO / DENOMINACIÓN	AÑO DE INICIO	DURACIÓN (años)	GASTO PREVISTO	GASTO COMPROMETIDO	OBLIGACIONES RECONOCIDAS			GASTO PENDIENTE DE REALIZAR	Ind. FinanAfec
					A 1 DE ENERO	EN EL EJERCICIO	TOTAL		
14C00010 Elecciones al Parlamento Europeo-Eur	2014	2,00	1.512,50	1.512,50	1.512,50	0,00	1.512,50	0,00	Si
14C00011 CASA ACOGIDA LA ENCINA. 2014	2014	1,00	204.202,00	204.202,00	204.202,00	0,00	204.202,00	0,00	Si
14C00012 Csjería.Presidencia. Programas de Inm	2014	1,00	52.080,00	52.080,00	52.080,00	0,00	52.080,00	0,00	Si
14C00013 ELEX/14/BU/0030 Contratación de p	2014	1,00	12.814,56	12.673,34	12.673,34	0,00	12.673,34	141,22	Si
14C00014 Agrupación de Voluntarios Protección	2014	1,00	10.500,00	10.490,82	10.490,82	0,00	10.490,82	9,18	Si
14C00015 Escuela Infantil Zona Sur.Los Gigatill	2014	2,00	12.107,75	10.166,94	9.350,19	816,75	10.166,94	1.940,81	Si
14C00016 Proyecto "Smart Move". Convocatoria	2014	2,00	30.301,38	21.487,60	0,00	21.487,60	21.487,60	8.813,78	Si
14CAM001 Prestaciones económicas en Situacion	2014	1,00	600.787,47	564.508,58	564.508,58	0,00	564.508,58	36.278,89	Si
14CAM002 Servicio de Ayuda a Domicilio. Acuer	2014	1,00	2.075.964,28	1.963.244,12	1.963.244,12	0,00	1.963.244,12	112.720,16	Si
14CAM003 Equipos de Promoción Autonomía Per	2014	2,00	145.226,97	145.206,48	121.005,40	24.201,08	145.206,48	20,49	Si
14CAM004 Curso de Formación de Cuidadores.A	2014	1,00	3.500,00	3.500,00	3.500,00	0,00	3.500,00	0,00	Si
14CAM005 Teleasistencia.Acuerdo Marco de Cofi	2014	1,00	164.526,89	150.324,20	150.324,20	0,00	150.324,20	14.202,69	Si
14CAM006 Programa de Inclusión Social.Acuerdo	2014	1,00	358.136,03	358.136,00	358.136,00	0,00	358.136,00	0,03	Si
14CAM007 Programa de Apoyo a Familias. (P.A.F	2014	1,00	332.438,01	332.437,95	304.079,94	28.358,01	332.437,95	0,06	Si
14CAM008 Educar en Familia. Acuerdo Marco de	2014	1,00	8.400,00	7.600,00	7.600,00	0,00	7.600,00	800,00	Si

EJERCICIO CORRIENTE
EJECUCIÓN PROYECTOS DE GASTO

1. - Resumen de Ejecución

CÓDIGO PROYECTO / DENOMINACIÓN	AÑO DE INICIO	DURACIÓN (años)	GASTO PREVISTO	GASTO COMPROMETIDO	OBLIGACIONES RECONOCIDAS			GASTO PENDIENTE DE REALIZAR	Ind. FinanAfec
					A 1 DE ENERO	EN EL EJERCICIO	TOTAL		
14CAM009 Construyendo mi futuro. Acuerdo Mar	2014	1,00	52.828,33	52.824,00	52.824,00	0,00	52.824,00	4,33	Si
15A00001 Transferencia de Capital. IMC	2015	1,00	130.000,00	42.217,06	0,00	42.217,06	42.217,06	87.782,94	No
15A00002 Transferencia de capital. Fomento	2015	1,00	300.000,00	233.831,22	0,00	233.831,22	233.831,22	66.168,78	No
15A00003 Convocatoria equipamiento juventud	2015	0,00	21.000,00	20.998,00	0,00	20.998,00	20.998,00	2,00	No
15A00004 Licencias. Ayudas al PECH	2015	0,00	150.000,00	0,00	0,00	0,00	0,00	150.000,00	No
15A00005 Renovación de equipos e instalaciones	2015	0,00	1.104.900,00	835.874,99	0,00	719.266,46	719.266,46	385.633,54	No
15A00006 Renovación y adquisición de mobiliari	2015	0,00	134.552,20	55.723,96	0,00	55.086,80	55.086,80	79.465,40	No
15A00007 Equipos informáticos	2015	0,00	119.676,98	78.729,51	0,00	78.729,51	78.729,51	40.947,47	No
15A00008 Remodelación edificios municipales	2015	0,00	146.000,00	2.314,78	0,00	2.314,78	2.314,78	143.685,22	No
15A00009 Elementos de transporte	2015	0,00	378.750,00	375.170,91	0,00	14.100,00	14.100,00	364.650,00	No
15A00010 Licencias. Ejecución subsidiaria	2015	0,00	50.000,00	0,00	0,00	0,00	0,00	50.000,00	No
15A00011 Vías públicas. Reparaciones y refuerz	2015	0,00	1.718.928,79	1.718.928,79	0,00	1.711.166,54	1.711.166,54	7.762,25	No
15A00012 Vias públicas. Inversiones en infraestr	2015	0,00	2.498.849,80	1.649.872,59	0,00	1.308.601,13	1.308.601,13	1.190.248,67	No
15A00013 Obra nueva en Parque y Jardines mobi	2015	0,00	723.000,00	473.000,00	0,00	470.716,95	470.716,95	252.283,05	No
15A00014 Fomento. Terrenos y bienes naturales.	2015	0,00	291.306,53	220.828,29	0,00	220.828,29	220.828,29	70.478,24	No

EJERCICIO CORRIENTE
EJECUCIÓN PROYECTOS DE GASTO

1. - Resumen de Ejecución

CÓDIGO PROYECTO / DENOMINACIÓN	AÑO DE INICIO	DURACIÓN (años)	GASTO PREVISTO	GASTO COMPROMETIDO	OBLIGACIONES RECONOCIDAS			GASTO PENDIENTE DE REALIZAR	Ind. FinanAfec
					A 1 DE ENERO	EN EL EJERCICIO	TOTAL		
15A00015 Redacción de Proyectos	2015	0,00	324.441,03	247.934,20	0,00	234.949,02	234.949,02	89.492,01	No
15A00016 Aplicativos informáticos de gestión	2015	0,00	687.363,93	566.133,32	0,00	478.510,56	478.510,56	208.853,37	No
15A00017 Fomento. Otros gastos inversiones de	2015	0,00	82.454,20	41.154,20	0,00	41.154,20	41.154,20	41.300,00	No
15A00018 Fomento de la edificación. Transferen	2015	0,00	197.800,00	0,00	0,00	0,00	0,00	197.800,00	No
15A00019 Otras infraestructuras ARU San Cristó	2015	2,00	1.960.239,45	1.960.239,45	0,00	1.960.239,45	1.960.239,45	0,00	Si
15A00020 Fomento. Otras infraestructuras. Otras	2015	0,00	200.000,00	0,00	0,00	0,00	0,00	200.000,00	No
15A00021 Fomento. Plan de Barrios	2015	0,00	541.318,05	419.001,97	0,00	18.690,42	18.690,42	522.627,63	No
15A00022 Informática. Infraestructuras	2015	0,00	15.000,00	0,00	0,00	0,00	0,00	15.000,00	No
15A00023 Movilidad urbana. Infraestructuras	2015	0,00	80.000,00	58.879,06	0,00	58.879,06	58.879,06	21.120,94	No
15A00024 Convenios Federación Empresarios de	2015	0,00	8.500,00	0,00	0,00	0,00	0,00	8.500,00	No
15A00025 G.S.S. Edificios y otras construccione	2015	0,00	75.000,00	0,00	0,00	0,00	0,00	75.000,00	No
15A00026 Recogida de residuos. Proyectos comp	2015	0,00	200.000,00	0,00	0,00	0,00	0,00	200.000,00	No
15A00027 Cementerios. Infraestructuras	2015	0,00	23.000,00	21.024,02	0,00	21.024,02	21.024,02	1.975,98	No
15A00028 Industria. Polígonos Industriales	2015	0,00	0,00	0,00	0,00	0,00	0,00	0,00	No
15A00029 Fomento. Otras Inversiones	2015	0,00	300.000,00	0,00	0,00	0,00	0,00	300.000,00	No

EJERCICIO CORRIENTE
EJECUCIÓN PROYECTOS DE GASTO

1. - Resumen de Ejecución

CÓDIGO PROYECTO / DENOMINACIÓN	AÑO DE INICIO	DURACIÓN (años)	GASTO PREVISTO	GASTO COMPROMETIDO	OBLIGACIONES RECONOCIDAS			GASTO PENDIENTE DE REALIZAR	Ind. FinanAfec
					A 1 DE ENERO	EN EL EJERCICIO	TOTAL		
15A00030 Movilidad urbana. Transferencia de ca	2015	0,00	50.000,00	0,00	0,00	0,00	0,00	50.000,00	No
15A00031 Juventud. Transferencia a empresas pr	2015	0,00	150.000,00	150.000,00	0,00	0,00	0,00	150.000,00	Si
15AS0032 Inversiones Sostenibles al amparo de l	2015	1,00	6.519.979,78	2.885.507,81	0,00	434.081,40	434.081,40	6.085.898,38	No
15B00001 Adquisición de dos quads para Protec	2015	1,00	28.687,00	0,00	0,00	0,00	0,00	28.687,00	Si
15C00001 Casa de Acogida de Mujeres Victimas	2015	1,00	72.534,36	64.579,18	0,00	64.579,14	64.579,14	7.955,22	Si
15C00002 Programa DUAL Formación- Empleo.	2015	1,00	194.484,02	137.945,19	0,00	137.945,19	137.945,19	56.538,83	Si
15C00003 Programa DUAL.Formación-Empleo."	2015	1,00	135.439,74	103.165,12	0,00	103.165,12	103.165,12	32.274,62	Si
15C00004 Juegos Escolares 2015	2015	1,00	152.802,00	138.739,44	0,00	138.739,44	138.739,44	14.062,56	Si
15C00006 Contratación temporal de 124 desempl	2015	1,00	821.956,20	797.915,04	0,00	797.915,04	797.915,04	24.041,16	Si
15C00007 Equipos de Acción Social Básica (4,5	2015	2,00	281.940,36	66.167,43	0,00	66.167,43	66.167,43	215.772,93	Si
15C00008 ELEX/15/BU/0057. Contratación dese	2015	1,00	12.814,68	12.517,12	0,00	12.517,12	12.517,12	297,56	Si
15C00009 Incautación parcial de aval.Repación	2015	1,00	12.293,43	10.773,99	0,00	0,00	0,00	12.293,43	Si
15C00010 CASA ACOGIDA LA ENCINA 2015	2015	1,00	204.202,00	204.202,00	0,00	204.202,00	204.202,00	0,00	Si
15C00011 "Servicio Voluntariado Europeo. Prog	2015	1,00	17.074,66	9.322,02	0,00	9.322,02	9.322,02	7.752,64	Si
15C00012 Consejería de Presidencia. Convocat.s	2015	1,00	55.300,00	55.300,00	0,00	55.300,00	55.300,00	0,00	Si

EJERCICIO CORRIENTE
EJECUCIÓN PROYECTOS DE GASTO

1. - Resumen de Ejecución

CÓDIGO PROYECTO / DENOMINACIÓN	AÑO DE INICIO	DURACIÓN (años)	GASTO PREVISTO	GASTO COMPROMETIDO	OBLIGACIONES RECONOCIDAS			GASTO PENDIENTE DE REALIZAR	Ind. FinanAfec
					A 1 DE ENERO	EN EL EJERCICIO	TOTAL		
15C00013 Programa DUAL Formación- Empleo.	2015	1,00	269.038,85	32.827,17	0,00	32.827,17	32.827,17	236.211,68	Si
15C00014 Agrupación de Voluntarios de Protec	2015	1,00	10.500,00	10.455,50	0,00	10.455,50	10.455,50	44,50	Si
15C00015 Programa Europa Directo 2015. (CM	2015	1,00	11.168,61	11.168,61	0,00	11.168,61	11.168,61	0,00	Si
15CAM001 Prestaciones en situaciones de Urgenc	2015	2,00	562.054,21	484.849,75	0,00	484.849,75	484.849,75	77.204,46	Si
15CAM002 Ayuda a Domicilio.Acuerdo Marco de	2015	2,00	2.405.619,11	2.404.504,08	0,00	2.404.504,08	2.404.504,08	1.115,03	Si
15CAM003 Equipos Promoción Autonomía Perso	2015	2,00	136.895,54	114.205,54	0,00	114.205,54	114.205,54	22.690,00	Si
15CAM004 Curso Formación cuidadores personas	2015	2,00	3.500,00	3.500,00	0,00	3.500,00	3.500,00	0,00	Si
15CAM005 Teleasistencia Domiciliaria.Acuerdo	2015	2,00	165.000,00	159.678,80	0,00	109.964,26	109.964,26	55.035,74	Si
15CAM006 Programa de Apoyo a Familias (P.A.F	2015	2,00	358.440,68	357.632,08	0,00	357.632,02	357.632,02	808,66	Si
15CAM007 Actuaciones preventivas menores en ri	2015	2,00	8.350,00	8.350,00	0,00	8.250,00	8.250,00	100,00	Si
15CAM008 Construyendo mi futuro.Acuerdo Mar	2015	2,00	52.797,97	48.381,31	0,00	48.381,31	48.381,31	4.416,66	Si
15CAM009 Programa de Inclusión Social.Acuerdo	2015	2,00	376.949,85	376.949,85	0,00	376.949,80	376.949,80	0,05	Si
			76.151.766,67	58.904.507,53	26.651.600,21	25.158.201,42	51.809.801,63	24.341.965,04	

Ejecución de Proyectos de Gasto

Código Proyecto	Denominación	Gasto Pendiente de Realizar			
		Año 1	Año 2	Año 3	Años Sucesivos
07A50025	URBAN . Plan Estación, Monasterio San Juan y otras actuaciones	3.772.428,50	0,00	0,00	0,00
07B00012	Proyecto piloto sobre contratación electrónica en la Administración Pública	0,00	0,00	0,00	0,00
08A00040	Edificios y otras construcciones. Acción Social	57.152,71	0,00	0,00	0,00
09A00020	Acción social. Edificios y otras construcciones	57.152,71	0,00	0,00	0,00
09B00023	URBAN.Paseo de la Isla, Castillo y Otros	1.063,41	0,00	0,00	0,00
10A00007	Plan Especial Centro Histórico. PECH	108.857,62	0,00	0,00	0,00
10A00015	Acción social. Edificios y otras construcciones	59.221,08	0,00	0,00	0,00
10B00018	Rehabilitación integral del edificio Pº del Espolón nº 28	0,00	0,00	0,00	0,00
12B00002	Expropiaciones renovación conducciones ETAP y depósito Cortes.	177.696,24	0,00	0,00	0,00
12B00003	Expropiaciones ampliación EDAR	31.451,06	0,00	0,00	0,00
12B00004	Glorieta Avda Palencia C.Reina Leonor,Av. Cantabria. Financiado MºFomento Transfer. Tramos carretera	0,00	0,00	0,00	0,00
12B00005	URBAN. Rehabilitación y Equipamiento de CEAS C/ San Juan, 2.	10.073,47	0,00	0,00	0,00
12B00006	Obras Paseo del Espolón nº 28	0,00	0,00	0,00	0,00
13B00001	Fomento.Otras inversiones reposición e infraestructuras.	353.910,95	0,00	0,00	0,00
13C00012	Becas Leonardo da Vinci 2013.Organismo Autónomo Programas Educativos Europeos.	0,00	0,00	0,00	0,00

Ejecución de Proyectos de Gasto

Código Proyecto	Denominación	Gasto Pendiente de Realizar			
		Año 1	Año 2	Año 3	Años Sucesivos
13C00015	Programa DUAL Formación-Empleo. "Burgos Ambiental". (1/12/2013-31/08/2014).ECYL 09/00009/2013	0,00	0,00	0,00	0,00
13C00017	Becas Leonardo da Vinci 2014. Organismo Autónomo de Programas Educativos Europeos.	4.534,00	0,00	0,00	0,00
13CAM002	Teleasistencia Domiciliaria . Acuerdo Marco de Cofinanciación Serv.Sociales 2013	0,00	0,00	0,00	0,00
14A00040	Remodelación de instalaciones deportivas	1.621.114,38	0,00	0,00	0,00
14A00042	Convenio de colaboración con ABUTAXI. Adaptación a discapacidad.	0,00	0,00	0,00	0,00
14B00001	Aplicaciones Informáticas OMIC	13.200,00	0,00	0,00	0,00
14C00001	Gestión Casa de Acogida de mujeres víctimas de maltrato. Año 2014.	0,00	0,00	0,00	0,00
14C00002	Juegos Escolares. 2014	0,00	0,00	0,00	0,00
14C00003	Programa DUAL Formación-Empleo "Burgos Pinta" (1/03/2014-31/08/2014).ECYL 09/00029/2013.	0,00	0,00	0,00	0,00
14C00004	Subv. Directa ECYL.Contratación desempleados situación exclusión. EXCYL2/2013/BU/0001.	0,00	0,00	0,00	0,00
14C00006	Subvención Directa ECYL para contratar 29 desempleados en situación de exclusión.Resol 13/06/14	0,00	0,00	0,00	0,00
14C00007	Subv.Directa ECYL para contratar 107 desempleados obras interés general.Resolución 13/06/2014.VENTEL	0,00	0,00	0,00	0,00
14C00008	Centros de Información "Europa Directo".2014. COMM/MAD/ED/2013-2017	0,00	0,00	0,00	0,00

Ejecución de Proyectos de Gasto

Código Proyecto	Denominación	Gasto Pendiente de Realizar			
		Año 1	Año 2	Año 3	Años Sucesivos
14C00009	Incautación parcial de aval. Proyecto acceso sur al Poligino Industrial Villalonquejar	0,00	0,00	0,00	0,00
14C00010	Elecciones al Parlamento Europeo-Europe Direct Burgos.COMM/MAD/ED/ EPE ES 124.	0,00	0,00	0,00	0,00
14C00011	CASA ACOGIDA LA ENCINA. 2014	0,00	0,00	0,00	0,00
14C00012	Csjería.Presidencia. Programas de Inmigración al colectivo inmigrante.Orden PRE/336/2014	0,00	0,00	0,00	0,00
14C00013	ELEX/14/BU/0030 Contratación de personas con discapacidad para obras de interés público	0,00	0,00	0,00	0,00
14C00014	Agrupación de Voluntarios Protección Civil. Orden de Csjería de Fomento y MA de 20/5/2014	0,00	0,00	0,00	0,00
14C00015	Escuela Infantil Zona Sur.Los Gigatillos.Incautación parcial aval.Reparaciones.Ejecución Subsidiaria	1.940,81	0,00	0,00	0,00
14C00016	Proyecto "Smart Move". Convocatoria Intelligent Energy Europe 2012	8.813,78	0,00	0,00	0,00
14CAM001	Prestaciones económicas en Situaciones de urgencia social. Acuerdo Marco S.S. 2014	0,00	0,00	0,00	0,00
14CAM002	Servicio de Ayuda a Domicilio. Acuerdo Marco de Cofinanciación de Serv.Sociales 2014	0,00	0,00	0,00	0,00
14CAM003	Equipos de Promoción Autonomía Personal (E.P.A.P).Acuerdo Marco Cofinanciación S.Sociales 2014	0,00	0,00	0,00	0,00
14CAM004	Curso de Formación de Cuidadores.Acuerdo Marco de Cofinanciación de Servicios Sociales 2014.	0,00	0,00	0,00	0,00

Ejecución de Proyectos de Gasto

Código Proyecto	Denominación	Gasto Pendiente de Realizar			
		Año 1	Año 2	Año 3	Años Sucesivos
14CAM005	Teleasistencia.Acuerdo Marco de Cofinanciación de Servicios Sociales 2014	0,00	0,00	0,00	0,00
14CAM006	Programa de Inclusión Social.Acuerdo Marco de Cofinanciación Serv.Sociales 2014	0,00	0,00	0,00	0,00
14CAM007	Programa de Apoyo a Familias. (P.A.F).Acuerdo Marco de Cofinanciación S.Sociales 2014.	0,00	0,00	0,00	0,00
14CAM008	Educación en Familia. Acuerdo Marco de Cofinanciación de Servicios Sociales 2014	0,00	0,00	0,00	0,00
14CAM009	Construyendo mi futuro. Acuerdo Marco de Cofinanciación de Servicios Sociales 2014.	0,00	0,00	0,00	0,00
15A00019	Otras infraestructuras ARU San Cristóbal	0,00	0,00	0,00	0,00
15A00031	Juventud. Transferencia a empresas privadas Albergue	0,00	0,00	0,00	0,00
15B00001	Adquisición de dos quads para Protección Civil. Donación Fundación "La Caixa"	28.687,00	0,00	0,00	0,00
15C00001	Casa de Acogida de Mujeres Víctimas de maltrato.2015.	0,00	0,00	0,00	0,00
15C00002	Programa DUAL Formación- Empleo. "Burgos Decora" (1/03/2015-29/02/2016).ECYL 09/00009/2014	28.934,15	0,00	0,00	0,00
15C00003	Programa DUAL.Formación-Empleo."Burgos Cultiva".(1/03/2015-28/02/2016).ECYL 09/00010/2014	22.325,12	0,00	0,00	0,00
15C00004	Juegos Escolares 2015	14.062,56	0,00	0,00	0,00

Ejecución de Proyectos de Gasto

Código Proyecto	Denominación	Gasto Pendiente de Realizar			
		Año 1	Año 2	Año 3	Años Sucesivos
15C00006	Contratación temporal de 124 desempleados. Fondo de Cooperación Económica Local.Orden PRE/136/15	0,00	0,00	0,00	0,00
15C00007	Equipos de Acción Social Básica (4,5 Trabajadores Sociales). Acuerdo Marco Cofinan Serv.Social 15-16	182.880,23	0,00	0,00	0,00
15C00008	ELEX/15/BU/0057. Contratación desempleados con discapacidad. (22/06/2015-19/09/2015).	0,00	0,00	0,00	0,00
15C00009	Incautación parcial de aval.Repación por ejecución subsidiaria infraestructuras de barrios zona sur.	12.293,43	0,00	0,00	0,00
15C00010	CASA ACOGIDA LA ENCINA 2015	0,00	0,00	0,00	0,00
15C00011	"Servicio Voluntariado Europeo. Programa ERASMUS+". Subvención directa por INJUVE.Mstrio.San,SS e Ig	7.752,64	0,00	0,00	0,00
15C00012	Consejería de Presidencia. Convocat.subvenciones en materia de Inmigración. Orden PRE/64/2015	0,00	0,00	0,00	0,00
15C00013	Programa DUAL Formación- Empleo."Burgos Re-formando" (01/11/2015-31/10/2016).	233.773,37	0,00	0,00	0,00
15C00014	Agrupación de Voluntarios de Protección Civil. Orden de Csjería de 27/4/015	44,50	0,00	0,00	0,00
15C00015	Programa Europa Directo 2015. (CMM/MAD/ED/2015/ES 124)	0,00	0,00	0,00	0,00
15CAM001	Prestaciones en situaciones de Urgencia Social. Acuerdo Marco de cofinanc Serv. Sociales 2015	77.204,46	0,00	0,00	0,00
15CAM002	Ayuda a Domicilio.Acuerdo Marco de Cofinanciación Servicios Sociales 2015-2016.	0,00	0,00	0,00	0,00

Ejecución de Proyectos de Gasto

Código Proyecto	Denominación	Gasto Pendiente de Realizar			
		Año 1	Año 2	Año 3	Años Sucesivos
15CAM003	Equipos Promoción Autonomía Personal. (E.P.A.P).Acuerdo Marco Cofinanciación Serv.Sociales 2015-2016	22.690,00	0,00	0,00	0,00
15CAM004	Curso Formación cuidadores personas dependientes.Acuerdo Marco Cofinanciación Serv.Sociales 2015-16	0,00	0,00	0,00	0,00
15CAM005	Teleasistencia Domiciliaria.Acuerdo Marco de Cofinanciación Serv.Sociales 2015-2016	0,00	0,00	0,00	0,00
15CAM006	Programa de Apoyo a Familias (P.A.F).Acuerdo Marco de Cofinanciación Serv.Sociales 2015-2016.	0,00	0,00	0,00	0,00
15CAM007	Actuaciones preventivas menores en riesgo.Acuerdo Marco de Cofinanciación Serv.Sociales 2015-2016.	0,00	0,00	0,00	0,00
15CAM008	Construyendo mi futuro.Acuerdo Marco de Cofinanciación Servicios Sociales 2015-2016.	0,00	0,00	0,00	0,00
15CAM009	Programa de Inclusión Social.Acuerdo Marco de Cofinanciación de Servicios Sociales 2015-2016	0,00	0,00	0,00	0,00
		6.909.258,18	0,00	0,00	0,00

GASTOS CON FINANCIACIÓN AFECTADA

DESVIACIONES DE FINANCIACIÓN

CÓDIGO DE GASTO	DESCRIPCIÓN	DESVIACIONES DEL EJERCICIO		DESVIACIONES ACUMULADAS	
		POSITIVAS	NEGATIVAS	POSITIVAS	NEGATIVAS
07A50025	URBAN . Plan Estación, Monasterio San Juan y otras actuaciones	0,00	1.885.719,79	115.745,49	2.203.990,77
07B00012	Proyecto piloto sobre contratación electrónica en la Administración Pú	0,00	0,00	0,00	0,00
08A00040	Edificios y otras construcciones. Acción Social	0,00	0,00	53.732,96	0,00
09A00020	Acción social. Edificios y otras construcciones	0,00	0,00	85.010,69	0,00
09B00023	URBAN. Paseo de la Isla, Castillo y Otros	0,00	171.625,34	2.829,51	112.954,35
10A00007	Plan Especial Centro Histórico. PECH	0,00	0,00	177.546,84	0,00
10A00015	Acción social. Edificios y otras construcciones	0,00	0,00	227.402,88	0,00
10B00018	Rehabilitación integral del edificio Pº del Espolón nº 28	0,00	0,00	641,64	0,00
12B00002	Expropiaciones renovación conducciones ETAP y depósito Cortes.	0,00	0,00	177.696,24	0,00
12B00003	Expropiaciones ampliación EDAR	0,00	57.394,03	31.451,06	0,00
12B00004	Glorieta Avda Palencia C.Reina Leonor,Av. Cantabria. Financiado MºF	165.246,23	0,00	0,00	0,00
12B00005	URBAN. Rehabilitación y Equipamiento de CEAS C/ San Juan, 2.	0,00	51.646,15	0,00	435.141,22
12B00006	Obras Paseo del Espolón nº 28	0,00	9.224,02	907,60	0,00
12CAM007	Telesistencia 2012.Acuerdo Marco de Cofinanciación Servicios Social	0,00	0,00	0,00	0,00
13B00001	Fomento.Otras inversiones reposición e infraestructuras.	0,00	14.840,98	543.641,14	0,00
13C00012	Becas Leonardo da Vinci 2013.Organismo Autónomo Programas Educ	0,00	0,00	0,00	5.860,40

AYTO BURGOS - 2015

Fecha de Referencia: 31/12/2015
Fecha de Creación: 31/12/2015

GASTOS CON FINANCIACIÓN AFECTADA

DESVIACIONES DE FINANCIACIÓN

CÓDIGO DE GASTO	DESCRIPCIÓN	DESVIACIONES DEL EJERCICIO		DESVIACIONES ACUMULADAS	
		POSITIVAS	NEGATIVAS	POSITIVAS	NEGATIVAS
13C00015	Programa DUAL Formación-Empleo. "Burgos Ambiental". (1/12/2013-	0,00	0,00	0,00	0,00
13C00017	Becas Leonardo da Vinci 2014. Organismo Autónomo de Programas E	10.898,07	2.021,60	4.343,58	0,00
13CAM002	Teleasistencia Domiciliaria . Acuerdo Marco de Cofinanciación Serv.S	0,00	19.929,75	0,00	0,00
14A00040	Remodelación de instalaciones deportivas	0,00	417.480,29	0,00	241.013,05
14B00001	Aplicaciones Informáticas OMIC	0,00	6.644,00	13.202,93	0,00
14C00001	Gestión Casa de Acogida de mujeres víctimas de maltrato. Año 2014.	23.010,25	0,00	0,00	0,00
14C00002	Juegos Escolares. 2014	113.613,00	0,00	0,00	0,00
14C00003	Programa DUAL Formación-Empleo "Burgos Pintar" (1/03/2014-31/08/	0,00	0,00	0,00	0,00
14C00004	Subv. Directa ECYL. Contratación desempleados situación exclusión. E	0,00	6.750,00	0,00	0,00
14C00006	Subvención Directa ECYL para contratar 29 desempleados en situación	0,00	23.855,27	0,00	0,00
14C00007	Subv.Directa ECYL para contratar 107 desempleados obras interés gen	0,00	85.460,94	0,00	0,00
14C00008	Centros de Información "Europa Directo" 2014. COMM/MAD/ED/201	3.420,06	0,00	0,00	0,00
14C00010	Elecciones al Parlamento Europeo-Europe Direct Burgos.COMM/MA	0,00	0,00	0,00	300,00
14C00011	CASA ACOGIDA LA ENCINA. 2014	50.000,00	0,00	0,00	0,00
14C00012	Csjería.Presidencia. Programas de Inmigración al colectivo inmigrante	20.815,00	0,00	0,00	0,00
14C00013	ELEX/14/BU/0030 Contratación de personas con discapacidad para ob	0,00	1.625,17	0,00	0,00

GASTOS CON FINANCIACIÓN AFECTADA**DESVIACIONES DE FINANCIACIÓN**

CÓDIGO DE GASTO	DESCRIPCIÓN	DESVIACIONES DEL EJERCICIO		DESVIACIONES ACUMULADAS	
		POSITIVAS	NEGATIVAS	POSITIVAS	NEGATIVAS
14C00014	Agrupación de Voluntarios Protección Civil. Orden de Csjerfia de Fome	10.500,00	0,00	9,18	0,00
14C00015	Escuela Infantil Zona Sur.Los Gigatillos.Incautación parcial aval.Repar	0,00	816,75	1.940,81	0,00
14C00016	Proyecto "Smart Move". Convocatoria Intelligent Energy Europe 2012	0,00	21.487,60	8.813,78	0,00
14CAM001	Prestaciones económicas en Situaciones de urgencia social. Acuerdo M	200.932,21	0,00	0,00	0,00
14CAM002	Servicio de Ayuda a Domicilio. Acuerdo Marco de Cofinanciación de	496.482,81	0,00	0,00	0,00
14CAM003	Equipos de Promoción Autonomía Personal (E.P.A.P).Acuerdo Marco	55.687,93	0,00	0,00	20.776,60
14CAM004	Curso de Formación de Cuidadores.Acuerdo Marco de Cofinanciación	2.450,00	0,00	0,00	0,00
14CAM005	Telesistencia.Acuerdo Marco de Cofinanciación de Servicios Sociales	0,00	19.163,05	0,00	0,00
14CAM006	Programa de Inclusión Social.Acuerdo Marco de Cofinanciación Serv.S	157.007,20	0,00	0,00	0,00
14CAM007	Programa de Apoyo a Familias. (P.A.F).Acuerdo Marco de Cofinanciación	152.082,14	0,00	0,00	0,00
14CAM008	Educación en Familia. Acuerdo Marco de Cofinanciación de Servicios Soc	961,80	0,00	0,00	0,00
14CAM009	Construyendo mi futuro. Acuerdo Marco de Cofinanciación de Servicio	6.825,00	0,00	0,00	0,00
15A00019	Otras infraestructuras ARU San Cristóbal	0,00	0,00	0,00	0,00
15B00001	Adquisición de dos quads para Protección Civil. Donación Fundación "	28.687,00	0,00	28.687,00	0,00
15C00001	Casa de Acogida de Mujeres Víctimas de maltrato.2015.	0,00	0,00	0,00	0,00
15C00002	Programa DUAL Formación- Empleo. "Burgos Decora" (1/03/2015-29/	24.534,88	0,00	24.534,88	0,00

GASTOS CON FINANCIACIÓN AFECTADA

DESVIACIONES DE FINANCIACIÓN

CÓDIGO DE GASTO	DESCRIPCIÓN	DESVIACIONES DEL EJERCICIO		DESVIACIONES ACUMULADAS	
		POSITIVAS	NEGATIVAS	POSITIVAS	NEGATIVAS
15C00003	Programa DUAL-Formación-Emplo."Burgos Cultiva".(1/03/2015-28/	17.416,05	0,00	17.416,05	0,00
15C00004	Juegos Escolares 2015	0,00	17.947,30	0,00	17.947,30
15C00006	Contratación temporal de 124 desempleados. Fondo de Cooperación Ec	0,00	0,00	0,00	0,00
15C00007	Equipos de Acción Social Básica (4,5 Trabajadores Sociales). Acuerdo	0,00	20.408,88	0,00	20.408,88
15C00008	ELEX/15/BUJ/0057. Contratación desempleados con discapacidad. (22/	555,00	0,00	555,00	0,00
15C00009	Incautación parcial de aval.Repación por ejecución subsidiaria infraestr	12.293,43	0,00	12.293,43	0,00
15C00010	CASA ACOGIDA LA ENCINA 2015	0,00	50.000,00	0,00	50.000,00
15C00011	"Servicio Voluntariado Europeo. Programa ERASMUS+". Subvención	3.377,71	0,00	3.377,71	0,00
15C00012	Consejería de Presidencia. Convocat.subvenciones en materia de Inmigr	0,00	9.757,00	0,00	9.757,00
15C00013	Programa DUAL Formación- Empleo."Burgos Re-formando" (01/11/2	87.127,14	0,00	87.127,14	0,00
15C00014	Agrupación de Voluntarios de Protección Civil. Orden de Csjería de 27	0,00	10.455,50	0,00	10.455,50
15C00015	Programa Europa Directo 2015. (CMM/MAD/ED/2015/ES 124)	0,00	3.350,58	0,00	3.350,58
15CAM001	Prestaciones en situaciones de Urgencia Social. Acuerdo Marco de cofi	16.968,82	0,00	16.968,82	0,00
15CAM002	Ayuda a Domicilio.Acuerdo Marco de Coffinanciación Servicios Social	0,00	772.304,01	0,00	772.304,01
15CAM003	Equipos Promoción Autonomía Personal. (E.P.A.P.).Acuerdo Marco Co	0,00	64.025,69	0,00	64.025,69
15CAM004	Curso Formación cuidadores personas dependientes.Acuerdo Marco Co	0,00	2.275,00	0,00	2.275,00

GASTOS CON FINANCIACIÓN AFECTADA

DESVIACIONES DE FINANCIACIÓN

CÓDIGO DE GASTO	DESCRIPCIÓN	DESVIACIONES DEL EJERCICIO		DESVIACIONES ACUMULADAS	
		POSITIVAS	NEGATIVAS	POSITIVAS	NEGATIVAS
15CAM005	Teleasistencia Domiciliaria-Acuerdo Marco de Cofinanciación Serv.Soc	6.718,17	0,00	6.718,17	0,00
15CAM006	Programa de Apoyo a Familias (P.A.F).Acuerdo Marco de Cofinanciación	0,00	205.793,50	0,00	205.793,50
15CAM007	Actuaciones preventivas menores en riesgo.Acuerdo Marco de Cofinanciación	0,00	975,54	0,00	975,54
15CAM008	Construyendo mi futuro.Acuerdo Marco de Cofinanciación Servicios S	0,00	6.922,50	0,00	6.922,50
15CAM009	Programa de Inclusión Social.Acuerdo Marco de Cofinanciación de Ser	0,00	145.792,40	0,00	145.792,40
		1.669.609,96	410.569,94	1.669.609,96	410.569,94

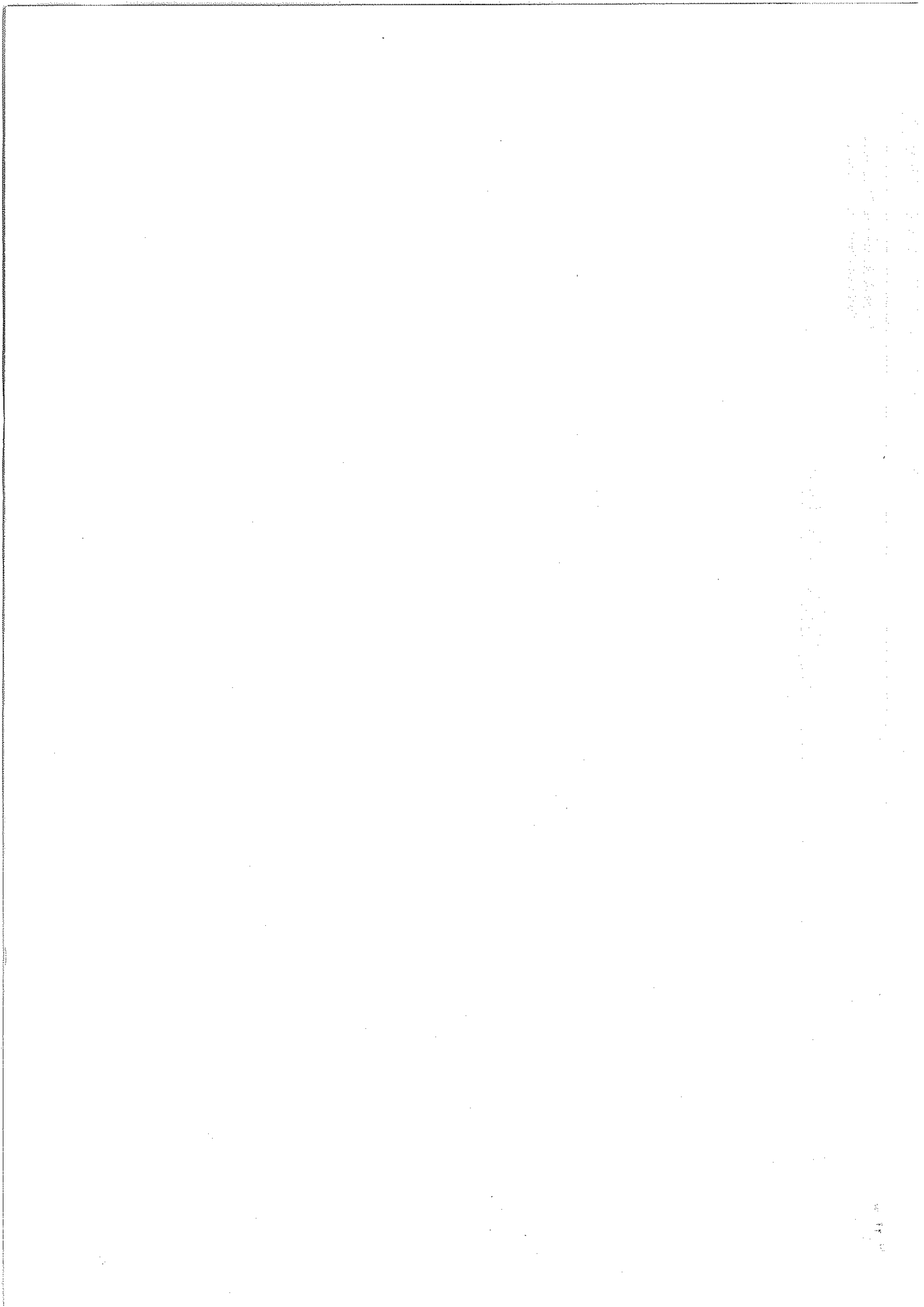

ESTADO DEL REMANENTE DE TESORERÍA

Nº DE CUENTAS	COMPONENTES	IMPORTE SAÑO		IMPORTE SAÑO ANTERIOR	
57,556	1. (+) Fondos líquidos	45.705.995,75	45.705.995,75		0,00
430	2. (+) Derechos pendientes de cobro - (+) del Presupuesto corriente	17.295.586,35	63.959.782,64	0,00	0,00
431	- (+) de Presupuestos cerrados	44.849.493,88		0,00	
257,258,270,275,440,442, 449,456,470,471,472,547, 538,550,565,566	- (+) de operaciones no presupuestarias	1.814.702,41		0,00	
	3. (-) Obligaciones pendientes de pago		40.061.636,20		0,00
400	- (+) del Presupuesto corriente	19.129.113,79		0,00	
401	- (+) de Presupuestos cerrados	1.030.985,20		0,00	
165,166,180,185,410,414, 419,453,456,475,476,477, 502,515,516,521,550,560, 561	- (+) de operaciones no presupuestarias	19.901.537,21		0,00	
	4. (+) Partidas pendientes de aplicación		-2.690.236,55		0,00
554,559	- (-) cobros realizados pendientes de aplicación definitiva	8.175.189,83		0,00	
555,5581,5585	- (+) pagos realizados pendientes de aplicación definitiva	5.484.953,28		0,00	
	I. Remanente de Tesorería Total (1 + 2 - 3 + 4)		66.913.905,64		0,00
2961,2962,2981,2982,49 00,4901,4902,4903,5961, 5962,5981,5982	II. Saldos de dudoso cobro		28.307.044,98		0,00
	III. Exceso de financiación afectada		1.642.594,53		0,00
	IV. Remanente de Tesorería para Gastos Generales (I - II - III)		36.964.266,13		0,00

ESTADO DEL REMANENTE DE TESORERÍA

COMPONENTES	IMPORTE		IMPORTE	
	AÑO		AÑO ANTERIOR	
1. (+) Fondos líquidos		34.354.414,37		28.177.049,75
2. (+) Derechos pendientes de cobro		48.777.472,83		49.369.596,79
- (+) del Presupuesto corriente	28.213.823,58		27.078.739,39	
- (+) de Presupuestos cerrados	40.313.418,31		34.633.843,35	
- (+) de operaciones no presupuestarias	2.365.200,30		3.059.400,43	
- (-) cobros realizados pendientes de aplicación definitiva	22.114.969,36		15.402.386,38	
3. (-) Obligaciones pendientes de pago		23.286.631,55		20.493.029,01
- (+) del Presupuesto corriente	13.519.407,58		11.207.079,14	
- (+) de Presupuestos cerrados	1.138.210,00		1.278.694,94	
- (+) de operaciones no presupuestarias	11.431.337,95		13.052.904,33	
- (-) pagos realizados pendientes de aplicación definitiva	2.802.323,98		5.045.649,40	
I. Remanente de Tesorería Total (1 + 2 - 3)		59.845.255,65		57.053.617,53
II. Saldos de dudoso cobro		25.457.834,97		22.906.684,18
III. Exceso de financiación afectada		4.083.273,45		6.172.626,49
IV. Remanente de Tesorería para Gastos Generales (I - II - III)		30.304.147,23		27.974.306,86

INDICADORES ECONÓMICOS

1) INDICADORES FINANCIEROS Y PATRIMONIALES

a) LIQUIDEZ INMEDIATA =	$\frac{45.705.995,75}{70.629.440,28} = 0,65$	Fondos líquidos / Pasivo Corriente
b) LIQUIDEZ A CORTO PLAZO =	$\frac{85.630.476,22}{70.629.440,28} = 1,21$	(Fondos líquidos + Derechos pdtes. cobro) / Pasivo Corriente
c) LIQUIDEZ GENERAL	$\frac{102.817.238,64}{70.629.440,28} = 1,46$	Activo Corriente / Pasivo Corriente
d) ENDEUDAMIENTO POR HABITANTE:	$\frac{162.288.245,46}{177.100,00} = 916,37$	Pasivo corriente + Pasivo no corriente / Núm. Habitantes
e) ENDEUDAMIENTO	$\frac{162.288.245,46}{559.639.321,04} = 0,29$	Pasivo corriente + Pasivo no corriente / Pasivo corriente + Pasivo no corriente + Patrimonio Neto
f) RELACIÓN DE ENDEUDAMIENTO	$\frac{70.629.440,28}{91.658.805} = 0,77$	Pasivo corriente / Pasivo no corriente
g) CASH - FLOW	$\frac{162.288.245,46}{62.661.453} = 2,59$	Pasivo no corriente + Pasivo corriente / Flujos netos de gestión
h.) PERÍODO MEDIO DE PAGO A ACREEDORES COMERCIALES	$\frac{2.900.571.984,33}{76.714.080,90} = 37,81$	Número días período pago x Importe pago /Importe Pago
i.) PERIODO MEDIO DE COBRO =	$\frac{16.626.571,61}{196.315.201,80} \times 365 = 30,91$	Derechos pendientes de cobro x 365 / Derechos reconocidos netos

j) RATIOS DE LA CUENTA DEL RESULTADO ECONÓMICO PATRIMONIAL

1) Estructura de los ingresos.

Ingresos de gestión ordinaria (IGOR)

ING. TRIB / IGOR	TRANFS / IGOR	VN Y PS / IGOR	Resto IGOR / IGOR
$\frac{126.356.080,42}{188.923.599,85} = 0,67$	$\frac{41.513.005,48}{188.923.599,85} = 0,22$	$\frac{10.383.845,02}{188.923.599,85} = 0,05$	$\frac{10.670.668,93}{188.923.599,85} = 0,06$

2) Estructura de los gastos.

Gastos de gestión ordinaria (GGOR)

G. PERS. / GGOR	TRANFS / GGOR	APROV / GGOR	Resto GGOR / GGOR
$\frac{48.367.495,86}{145.468.197,81} = 0,33$	$\frac{24.899.574,10}{145.468.197,81} = 0,17$	$\frac{0,00}{145.468.197,81} = 0,00$	$\frac{72.201.127,85}{145.468.197,81} = 0,50$

3) Cobertura de los gastos corrientes.

$$\frac{145.468.197,81}{188.923.599,85} = 0,77$$

gastos de gestión ordinaria (ggor) /
ingresos de gestión ordinaria (igor)

INDICADORES ECONÓMICOS

2) INDICADORES PRESUPUESTARIOS

a) Del Presupuesto de gastos Corriente:

1.) EJECUCIÓN DEL PPTO. DE GASTOS =	$\frac{181.800.654,44}{223.506.370,20} = 0,81$	Total Obligaciones reconocidas netas / Créditos totales
2.) REALIZACIÓN DE PAGOS =	$\frac{162.671.540,65}{181.800.654,44} = 0,89$	Pagos Realizados / Total Obligaciones reconocidas netas
3.) GASTO POR HABITANTE =	$\frac{181.800.654,44}{177.100} = 1.026,54$	Total Obligaciones reconocidas netas / Núm. Habitantes
4.) INVERSIÓN POR HABITANTE =	$\frac{19.076.382,03}{177.100} = 107,72$	Obligaciones reconocidas netas (Cap.6 y 7) / Núm. Habitantes
5.) ESFUERZO INVERSOR =	$\frac{19.076.382,03}{181.800.654,44} = 0,10$	Obligaciones reconocidas netas (Cap.6 y 7) / Total Obligaciones reconocidas netas

b) Del presupuesto de ingresos corrientes:

1.) EJECUCIÓN DEL PPTO. DE INGRESOS =	$\frac{196.315.201,80}{223.506.370,20} = 0,88$	Derechos reconocidos netos / Previsiones definitivas
2.) REALIZACIÓN DE COBROS =	$\frac{179.019.615,45}{196.315.201,80} = 0,91$	Recaudación neta / Derechos reconocidos netos
3.) AUTONOMÍA =	$\frac{184.447.679,36}{196.315.202} = 0,94$	Derechos reconocidos netos * / Derechos reconocidos netos totales
4.) AUTONOMÍA FISCAL =	$\frac{126.431.350,40}{196.315.202} = 0,64$	* De los ingresos de naturaleza tributaria / Derechos reconocidos netos totales
5.) SUPERÁVIT (o DÉFICIT) POR HABITANT	$\frac{22.856.967,46}{177.100} = 129,06$	Resultado presupuestario ajustado / Núm. Habitantes

De Presupuestos Cerrados:

1.) REALIZACIÓN DE PAGOS =	$\frac{13.626.286,85}{14.657.272,05} = 0,93$	Pagos / S.I.Obligaciones (+ - Modifs. y Anul.)
2.) REALIZACIÓN DE COBROS =	$\frac{21.985.062,89}{66.834.556,77} = 0,33$	Cobros / S.I.Derechos (+ - Modifs. y Anul.)

G.29. Aspectos derivados de la transición a las nuevas normas contables (solo 2015)

Ejercicio Propuesto	Cuenta 2014	Descripcion 2014	Propuesta Cuenta 2015	Propuesta Descripcion Cta 2015
2015	000	Presupuesto ejercicio corriente	000	PRESUPUESTO EJERCICIO CORRIENTE.
2015	001	Presupuesto de Gastos: Créditos Iniciales	001	PRESUPUESTO DE GASTOS: CRÉDITOS INICIALES.
2015	0020	Presupuesto de Gastos: Créditos Extraordinarios	0020	CRÉDITOS EXTRAORDINARIOS.
2015	0021	Presupuesto de Gastos: Suplementos de Créditos	0021	SUPLEMENTOS DE CRÉDITO.
2015	0022	Presupuesto de Gastos: Ampliaciones de Créditos	0022	AMPLIACIONES DE CRÉDITO.
2015	0023	Presupuesto de Gastos: Transferencias de Créditos	0023	TRANSFERENCIAS DE CRÉDITO.
2015	0024	Presupuesto de Gastos: Incorp. Remanentes Crédito	0024	INCORPORACIONES DE REMANENTES DE CRÉDITO.
2015	0025	Presupuesto de Gastos: Créd. generados por ingreso	0025	CRÉDITOS GENERADOS POR INGRESOS.
2015	0027	Presupuesto de Gastos: Ajustes prórroga presup.	0027	AJTES POR PRÓRROGA PRESUPUESTARIA.
2015	0028	Presupuesto de Gastos: Bajas por anulación	0028	BAJAS POR ANULACION.
2015	0030	Créditos Disponibles	0030	CRÉDITOS DISPON.
2015	0031	Créditos retenidos para gastar	0031	CRÉDITOS RETENIDOS PARA GASTAR.
2015	0032	Créditos retenidos para transferencias y bajas	0032	CRÉDITOS RETENIDOS PARA TRANSFERENCIAS Y BAJAS.
2015	0039	Créditos no Disponibles	0034	CRÉDITOS NO DISPONIBLES.
2015	004	Ppto. de Gastos: Gastos autorizados	004	PRESUPUESTO DE GASTOS: GASTOS AUTORIZADOS.
2015	005	Ppto. de Gastos: Gastos comprometidos	005	PRESUPUESTO DE GASTOS: GASTOS COMPROMETIDOS.
2015	006	Ppto. de Ingresos: Previsiones Iniciales	006	PRESUPUESTO DE ING: PREVISIONES INICIALES.
2015	007	Ppto. de Ingresos: Modificación Previsiones	007	PPTO.ING: MODIFICACIÓN DE PREVISIONES.
2015	008	Ppto. de Ingresos: Previsiones Definitivas	008	PRESUPUESTO DE ING: PREVISIONES DEFINITIVAS.
2015	0090	Compromisos de Ingreso : Ingresos comprometidos		Compromisos de Ingreso : Ingresos comprometidos
2015	0091	Compromisos de Ingreso : Compromisos concertados		Compromisos de Ingreso : Compromisos concertados
2015	0092	Compromisos de Ingreso : Compromisos realizados		Compromisos de Ingreso : Compromisos realizados
2015	0100	Ppto. Gastos ejercicios Posteriores. Año 1		Ppto. Gastos ejercicios Posteriores. Año 1
2015	0101	Ppto. Gastos ejercicios Posteriores. Año 2		Ppto. Gastos ejercicios Posteriores. Año 2
2015	0102	Ppto. Gastos ejercicios Posteriores. Año 3		Ppto. Gastos ejercicios Posteriores. Año 3
2015	0103	Ppto. Gastos ejercicios Posteriores. Año 4		Ppto. Gastos ejercicios Posteriores. Año 4
2015	0104	Ppto. Gastos ejercicios Posteriores. Año 5		Ppto. Gastos ejercicios Posteriores. Año 5
2015	0105	Ppto. Gastos ejercicios Posteriores. Año 6		Ppto. Gastos ejercicios Posteriores. Año 6
2015	0106	Ppto. Gastos ejercicios Posteriores. Año 7		Ppto. Gastos ejercicios Posteriores. Año 7
2015	0110	Retención de Créditos ejercicios Posteriores. Año 1		Retención de Créditos ejercicios Posteriores. Año 1
2015	0111	Retención de Créditos ejercicios Posteriores. Año 2		Retención de Créditos ejercicios Posteriores. Año 2
2015	0112	Retención de Créditos ejercicios Posteriores. Año 3		Retención de Créditos ejercicios Posteriores. Año 3
2015	0113	Retención de Créditos ejercicios Posteriores. Año 4		Retención de Créditos ejercicios Posteriores. Año 4
2015	0114	Retención de Créditos ejercicios Posteriores. Año 5		Retención de Créditos ejercicios Posteriores. Año 5
2015	0115	Retención de Créditos ejercicios Posteriores. Año 6		Retención de Créditos ejercicios Posteriores. Año 6
2015	0116	Retención de Créditos ejercicios Posteriores. Año 7		Retención de Créditos ejercicios Posteriores. Año 7
2015	0117	Retención de Créditos ejercicios Posteriores. Año 8		Retención de Créditos ejercicios Posteriores. Año 8
2015	0130	Autorizaciones gastos ejercicios Posteriores. Año 1		Autorizaciones gastos ejercicios Posteriores. Año 1
2015	0131	Autorizaciones gastos ejercicios Posteriores. Año 2		Autorizaciones gastos ejercicios Posteriores. Año 2
2015	0132	Autorizaciones gastos ejercicios Posteriores. Año 3		Autorizaciones gastos ejercicios Posteriores. Año 3
2015	0133	Autorizaciones gastos ejercicios Posteriores. Año 4		Autorizaciones gastos ejercicios Posteriores. Año 4
2015	0134	Autorizaciones gastos ejercicios Posteriores. Año 5		Autorizaciones gastos ejercicios Posteriores. Año 5
2015	0135	Autorizaciones gastos ejercicios Posteriores. Año 6		Autorizaciones gastos ejercicios Posteriores. Año 6
2015	0136	Autorizaciones gastos ejercicios Posteriores. Año 7		Autorizaciones gastos ejercicios Posteriores. Año 7
2015	0140	Gastos comprometidos ejercicios Posteriores. Año 1		Gastos comprometidos ejercicios Posteriores. Año 1
2015	0141	Gastos comprometidos ejercicios Posteriores. Año 2		Gastos comprometidos ejercicios Posteriores. Año 2
2015	0142	Gastos comprometidos ejercicios Posteriores. Año 3		Gastos comprometidos ejercicios Posteriores. Año 3
2015	0143	Gastos comprometidos ejercicios Posteriores. Año 4		Gastos comprometidos ejercicios Posteriores. Año 4
2015	0144	Gastos comprometidos ejercicios Posteriores. Año 5		Gastos comprometidos ejercicios Posteriores. Año 5
2015	0145	Gastos comprometidos ejercicios Posteriores. Año 6		Gastos comprometidos ejercicios Posteriores. Año 6
2015	0146	Gastos comprometidos ejercicios Posteriores. Año 7		Gastos comprometidos ejercicios Posteriores. Año 7
2015	0150	Ingresos comprometidos ejercicios Sucesivos. Año 1		Ingresos comprometidos ejercicios Sucesivos. Año 1
2015	0151	Ingresos comprometidos ejercicios Sucesivos. Año 2		Ingresos comprometidos ejercicios Sucesivos. Año 2
2015	0152	Ingresos comprometidos ejercicios Sucesivos. Año 3		Ingresos comprometidos ejercicios Sucesivos. Año 3
2015	0153	Ingresos comprometidos ejercicios sucesivos. Año 4,		Ingresos comprometidos ejercicios sucesivos. Año 4,
2015	0154	Ingresos comprometidos ejercicios sucesivos. Año 5,		Ingresos comprometidos ejercicios sucesivos. Año 5,
2015	0155	Ingresos comprometidos ejercicios sucesivos. Año 6,		Ingresos comprometidos ejercicios sucesivos. Año 6,
2015	0156	Ingresos comprometidos ejercicios sucesivos. Año 7,		Ingresos comprometidos ejercicios sucesivos. Año 7,
2015	0160	Compromisos de Ingreso ejercicios Sucesivos. Año 1		Compromisos de Ingreso ejercicios Sucesivos. Año 1
2015	0161	Compromisos de Ingreso ejercicios Sucesivos. Año 2		Compromisos de Ingreso ejercicios Sucesivos. Año 2
2015	0162	Compromisos de Ingreso ejercicios Sucesivos. Año 3		Compromisos de Ingreso ejercicios Sucesivos. Año 3
2015	0163	Compromisos de ingresos ejercicios sucesivos. Año 4		Compromisos de ingresos ejercicios sucesivos. Año 4
2015	0164	Compromisos de ingresos ejercicios sucesivos. Año 5		Compromisos de ingresos ejercicios sucesivos. Año 5
2015	0165	Compromisos de ingresos ejercicios sucesivos. Año 6		Compromisos de ingresos ejercicios sucesivos. Año 6
2015	0166	Compromisos de ingresos ejercicios sucesivos. Año 7		Compromisos de ingresos ejercicios sucesivos. Año 7
2015	0300	Papel Pagos Multas Confeccionados		Papel Pagos Multas Confeccionados
2015	0301	Tikets Control Horario Confeccionados		Tikets Control Horario Confeccionados
2015	0302	I. Deportivas: Valores en gestión de cobro		I. Deportivas: Valores en gestión de cobro
2015	0303	Papel Pagos Grua Municipal Confeccionados		Papel Pagos Grua Municipal Confeccionados
2015	0304	Tarjetas Control Horario Confeccionadas		Tarjetas Control Horario Confeccionadas
2015	0305	Matriculas Ciclomotores Confeccionadas		Matriculas Ciclomotores Confeccionadas
2015	0306	Placas Vado, Carga y Descarga, Confeccionadas		Placas Vado, Carga y Descarga, Confeccionadas
2015	0307	Prestación Servicios Vehículos Confeccionadas		Prestación Servicios Vehículos Confeccionadas
2015	0308	Recibos Jornadas Rég. Especial Agrario, recibidos		Recibos Jornadas Rég. Especial Agrario, recibidos
2015	0309	Mutualidad Administración Local, Sellos Recibidos		Mutualidad Administración Local, Sellos Recibidos
2015	0310	Papel Pagos Multas a Habilitar		Papel Pagos Multas a Habilitar
2015	0311	Tikets Control Horario a Habilitar		Tikets Control Horario a Habilitar
2015	0312	I. Deportivas: Control de Valores		I. Deportivas: Control de Valores
2015	0313	Papel Pagos Grua Municipal a Habilitar		Papel Pagos Grua Municipal a Habilitar
2015	0314	Tarjetas Control Horario a Habilitar		Tarjetas Control Horario a Habilitar
2015	0315	Matriculas Ciclomotores a Habilitar		Matriculas Ciclomotores a Habilitar
2015	0316	Placas Vado, Carga y Descarga, a Habilitar		Placas Vado, Carga y Descarga, a Habilitar
2015	0317	Prestación Servicios Vehículos a Habilitar		Prestación Servicios Vehículos a Habilitar
2015	0318	Recibos Jornadas Rég. Especial Agrario, entregados		Recibos Jornadas Rég. Especial Agrario, entregados
2015	0319	Mutualidad Administración Local, Sellos Entregados		Mutualidad Administración Local, Sellos Entregados
2015	0321	Formalización Cancelación de Valores		Formalización Cancelación de Valores
2015	0322	Formalización Constitución de Valores		Formalización Constitución de Valores

Ejercicio Propuesto	Cuenta 2014	Descripcion 2014	Propuesta Cuenta 2015	Propuesta Descripcion Cta 2015
2015	0351	Remanentes Totales		Remanentes Totales
2015	0352	Remanentes Incorporables		Remanentes Incorporables
2015	0353	Remanentes No Incorporables		Remanentes No Incorporables
2015	0354	Modificación Remanentes Totales		Modificación Remanentes Totales
2015	0355	Modificación Remanentes Incorporables		Modificación Remanentes Incorporables
2015	036	Cuenta control interno deuda		Cuenta control interno deuda
2015	040	Cuenta Control Justificación Pagos DEBE		Cuenta Control Justificación Pagos DEBE
2015	042	Hacienda Pública IVA Soportado		Hacienda Pública IVA Soportado
2015	043	IVA Ordenes de Ingreso		IVA Ordenes de Ingreso
2015	0440	Cuenta control fase P ej. corriente DEBE		Cuenta control fase P ej. corriente DEBE
2015	0441	Cuenta control fase P ej. cerrado DEBE		Cuenta control fase P ej. cerrado DEBE
2015	0442	Cuenta control fase P ej. corriente HABER		Cuenta control fase P ej. corriente HABER
2015	0443	Cuenta control fase P ej. cerrado HABER		Cuenta control fase P ej. cerrado HABER
2015	045	Cuenta Control Justificación Pagos HABER		Cuenta Control Justificación Pagos HABER
2015	047	Cuenta Control Tramitación DEBE		Cuenta Control Tramitación DEBE
2015	048	Cuenta Control Tramitación HABER		Cuenta Control Tramitación HABER
2015	049	Ordenes de Ingreso		Ordenes de Ingreso
2015	0520	Avales Recibidos		Avales Recibidos
2015	0521	Avales Recibidos-Devolución autorizada		Avales Recibidos-Devolución autorizada
2015	053	Garantías Otorgadas.Materializ.en valores		Garantías Otorgadas.Materializ.en valores
2015	054	Avalados		Avalados
2015	057	Avalistas		Avalistas
2015	058	Valores Entregados en Garantía		Valores Entregados en Garantía
2015	059	Avales Entregados		Avales Entregados
2015	0601	Depósitos Generales Valores		Depósitos Generales Valores
2015	0602	Avales en garantía de ejecución de contratos		Avales en garantía de ejecución de contratos
2015	0603	Avales de Recaudadores		Avales de Recaudadores
2015	0604	Avales para responder de daños		Avales para responder de daños
2015	0605	Avales Entidades Locales para inversiones		Avales Entidades Locales para inversiones
2015	0621	Acciones		Acciones
2015	0622	Obligaciones		Obligaciones
2015	0623	Deuda Pública		Deuda Pública
2015	0624	Otros Valores		Otros Valores
2015	065	Depositantes de Valores		Depositantes de Valores
2015	067	Depositantes de docum. en garantía de aplaz.y frac		Depositantes de docum. en garantía de aplaz.y frac
2015	0700	Tesorería : Valores recibos pendientes vencimiento		Tesorería : Valores recibos pendientes vencimiento
2015	0701	Tesorería : Valores recibos en gestión de cobro		Tesorería : Valores recibos en gestión de cobro
2015	0702	Exacciones Municipios:Valores gestión de cobro		Exacciones Municipios:Valores gestión de cobro
2015	0703	Otras Entidades Públicas:Valores gestión de cobro		Otras Entidades Públicas:Valores gestión de cobro
2015	0705	Exacciones Municipios: Recibos en ejecutiva		Exacciones Municipios: Recibos en ejecutiva
2015	0706	Otras Entidades Públicas: Recibos en ejecutiva		Otras Entidades Públicas: Recibos en ejecutiva
2015	0720	Tesorería : Certificaciones Descubierto pdtes.carg		Tesorería : Certificaciones Descubierto pdtes.carg
2015	0721	Tesorería : Certif. Descubierto en gestión cobro		Tesorería : Certif. Descubierto en gestión cobro
2015	0750	Recibos pendientes de vencimiento		Recibos pendientes de vencimiento
2015	0751	Recibos en gestión de cobro		Recibos en gestión de cobro
2015	0752	Exacciones Municipios:Derechos mater.en recibos		Exacciones Municipios:Derechos mater.en recibos
2015	0753	Otras Entidades Públicas:Derechos mat.en recibos		Otras Entidades Públicas:Derechos mat.en recibos
2015	0760	Certificaciones Descubierto pendientes de cargo		Certificaciones Descubierto pendientes de cargo
2015	0761	Certificaciones Descubierto en gestión de cobro		Certificaciones Descubierto en gestión de cobro
2015	0801	Tesorería : Títulos en circulación		Tesorería : Títulos en circulación
2015	0803	Tesorería : Títulos a inutilizar		Tesorería : Títulos a inutilizar
2015	0810	Tesorería : Cupones a inutilizar		Tesorería : Cupones a inutilizar
2015	0851	Títulos en circulación		Títulos en circulación
2015	0853	Títulos inutilizados		Títulos inutilizados
2015	0860	Cupones inutilizados		Cupones inutilizados
2015	0901	Retención I.R.P.F.		Retención I.R.P.F.
2015	0902	Retención Seguridad Social		Retención Seguridad Social
2015	0903	Retención M.U.N.P.A.L.		Retención M.U.N.P.A.L.
2015	0904	Devolucion Anticipos		Devolucion Anticipos
2015	0905	Tasas, Honorarios Técnicos, y Compensaciones		Tasas, Honorarios Técnicos, y Compensaciones
2015	0906	Otras retenciones		Otras retenciones
2015	0907	Otras Retenciones		Otras Retenciones
2015	0908	Otras Retenciones		Otras Retenciones
2015	0909	Otras Retenciones (DEBE)		Otras Retenciones (DEBE)
2015	0910	Otras Retenciones (DEBE)		Otras Retenciones (DEBE)
2015	09400	Total Embargado		Total Embargado
2015	09401	Embargado Pendiente		Embargado Pendiente
2015	09402	Embargado Ordenado		Embargado Ordenado
2015	09403	Embargado Pagado		Embargado Pagado
2015	0951	Total Descuentos y Retenciones:		Total Descuentos y Retenciones:
2015	0952	Importe Líquido:		Importe Líquido:
2015	0953	Retención M.U.N.P.A.L. (HABER)		Retención M.U.N.P.A.L. (HABER)
2015	0954	Otras Retenciones (HABER)		Otras Retenciones (HABER)
2015	0955	Otras Retenciones (HABER)		Otras Retenciones (HABER)
2015	0956	Otras Retenciones (HABER)		Otras Retenciones (HABER)
2015	0957	Otras Retenciones (HABER)		Otras Retenciones (HABER)
2015	0958	Otras Retenciones (HABER)		Otras Retenciones (HABER)
2015	0959	Otras Retenciones (HABER)		Otras Retenciones (HABER)
2015	096	Cta.Control Endosos		Cta.Control Endosos
2015	097	Cta.Control Endosos		Cta.Control Endosos
2015	098	Cta.Control Endosos		Cta.Control Endosos
2015	100	Patrimonio	100	PATRIMONIO.
2015	101	Patrimonio recibido en adscripción	101	APORTACIÓN DE BIENES Y DERECHOS.
2015	103	Patrimonio recibido en cesión	130	SUBV.FINAN.INMOV.NO FIN.Y ACTV.EST.VTA.
2015	107	Patrimonio entregado en adscripción	120	RESULTADOS DE EJERCICIOS ANTERIORES.
2015	108	Patrimonio entregado en cesión	120	RESULTADOS DE EJERCICIOS ANTERIORES.
2015	109	Patrimonio entregado al uso general	120	RESULTADOS DE EJERCICIOS ANTERIORES.
2015	111	Reserva de revalorización	120	RESULTADOS DE EJERCICIOS ANTERIORES.
2015	120	Resultados de ejercicios anteriores	120	RESULTADOS DE EJERCICIOS ANTERIORES.
2015	129	Resultados del ejercicio	129	RESULTADO DEL EJERCICIO.
2015	142	Provisión para responsabilidades	142	PROVISION L/P PARA RESPONSABILIDADES.
2015	143	Provisión para grandes reparaciones	120	RESULTADOS DE EJERCICIOS ANTERIORES.

Ejercicio Propuesto	Cuenta 2014	Descripcion 2014	Propuesta Cuenta 2015	Propuesta Descripcion Cta 2015
2015	150	Obligaciones y bonos	150	OBLIGACIONES Y BONOS L/P
2015	155	Deudas representadas en otros valores negociables	159	DEUDAS REPRES.OTROS VALORES NEGOCIABLES L/P
2015	156	Intereses a LP de empréstitos y otras emisiones	1569	INTERESES L/P DE OTROS VALORES NEGOCIABLES.
2015	158	Empréstitos y otras emisiones en otras monedas	159	DEUDAS REPRES.OTROS VALORES NEGOCIABLES L/P
2015	159	Intereses a LP de empréstitos en otras monedas	1569	INTERESES L/P DE OTROS VALORES NEGOCIABLES.
2015	170	Deudas a LP con entidades de crédito	170	DEUDAS L/P CON ENTIDADES DE CRÉDITO.
2015	171	Deudas a largo plazo	179	OTRAS DEUDAS L/P
2015	172	Deudas a largo plazo transformables en subvención		Deudas a largo plazo transformables en subvención
2015	173	Proveedores de inmovilizado a largo plazo	173	PROVEEDORES DE INMOVILIZADO L/P
2015	1740	Diferencias acreedoras en op. intercambio financ.	1761	PASIVOS POR OTROS DERIVADOS FINAN.L/P
2015	176	Intereses a LP de deudas con entidades de crédito	177	INTERESES L/P/DEUDAS CON ENT.DE CRÉDITO.
2015	177	Intereses a LP de deudas	178	INTERESES L/P DE OTRAS DEUDAS.
2015	178	Deudas a LP por préstamos en otras monedas	179	OTRAS DEUDAS L/P
2015	179	Intereses a LP de deudas en otras monedas	178	INTERESES L/P DE OTRAS DEUDAS.
2015	180	Fianzas recibidas a Largo Plazo	180	FIANZAS RECIBIDAS L/P
2015	185	Depósitos recibidos a Largo Plazo	185	DEPÓSITOS RECIBIDOS L/P
2015	200	Terrenos y bienes naturales	2300	ADAPTACIÓN DE TERRENOS Y BIENES NAT.INMOV.MAT
2015	2010	Infraestr. nueva y bienes destinados a uso general	2320	INFRAESTRUCTURAS EN CURSO.
2015	2011	Infra. y bienes destinados uso general (reposición)	2321	INFRAESTRUCTURAS EN CURSO.
2015	2012	Infraestr. nueva y bienes uso general, en curso	2322	INFRAESTRUCTURAS EN CURSO.
2015	202	Bienes comunales	2300	ADAPTACION DE TERRENOS Y BIENES NAT.INMOV.MAT
2015	208	Bienes del Patrimonio histórico, artístico y cult.	233	BIENES DEL PATRIMONIO HISTORICO EN CURSO.
2015	210	Gastos de investigación y desarrollo	201	INVERSIÓN EN DESARROLLO.
2015	212	Propiedad Industrial	203	PROPIEDAD INDUSTRIAL E INTELECTUAL.
2015	215	Aplicaciones informáticas	206	APLICACIONES INFORMÁTICAS.
2015	216	Propiedad intelectual	203	PROPIEDAD INDUSTRIAL E INTELECTUAL.
2015	217	Dchos sobre bienes en régimen de arrendamiento fin	219	OTRO INMOVILIZADO MATERIAL.
2015	218	Aprovechamientos urbanísticos	209	OTRO INMOV.INTANGIBLE.
2015	219	Otro inmovilizado inmaterial	209	OTRO INMOV.INTANGIBLE.
2015	220	Terrenos y bienes Naturales	210	TERRENOS Y BIENES NATURALES.
2015	221	Construcciones	211	CONSTRUCCIONES.
2015	222	Instalaciones técnicas	215	INSTALACIONES TÉCNICAS Y OTRAS INSTALACIONES.
2015	223	Maquinaria	214	MAQUINARIA Y UTILLAJE.
2015	224	Utillaje	214	MAQUINARIA Y UTILLAJE.
2015	225	Gastos pendientes de aplicar. Gastos Inversión		Gastos pendientes de aplicar. Gastos Inversión
2015	226	Mobiliario	216	MOBILIARIO.
2015	227	Equipos para procesos de información	217	EQUIPOS PARA PROCESOS DE INFORMACIÓN.
2015	228	Elementos de transporte	218	ELEMENTOS DE TRANSPORTE.
2015	229	Otro inmovilizado material	219	OTRO INMOVILIZADO MATERIAL.
2015	230	Inversiones gestionadas para otros entes públicos	370	ACTIVOS CONST.O ADQUIRIDOS PARA OTRAS ENT.
2015	240	Terrenos	240	TERRENOS DEL PATRIMONIO PÚBLICO DEL SUELO.
2015	241	Construcciones	241	CONSTRUCCIONES DEL PATRIMONIO PÚBLICO DEL SUELO.
2015	242	Aprovechamientos urbanísticos	249	OTROS BIENES Y DERECHOS DEL PAT.PUB.SUELO.
				CONSTRUCCIONES EN CURSO DEL PATRIMONIO PÚBLICO DEL SUELO
2015	243	Construcciones pendientes de entrega	244	
2015	249	Otros bienes y derechos del Patrimonio Público	249	OTROS BIENES Y DERECHOS DEL PAT.PUB.SUELO.
2015	250	Inversiones financieras permanentes en capital	2501	EN SOCIEDADES MERCANTILES
2015	251	Valores de renta fija	2610	VALORES REP.DEUDA L/P MANTENIDOS A VENCIMIENTO
2015	252	Créditos a largo plazo	2629	OTROS CREDITOS L/P
2015	253	Créditos a largo plazo por enajenación de inmovil.	2620	CRÉDITOS L/P POR ENAJENACIÓN DE INMOVILIZADO
2015	2540	Diferencias deudoras en op. de intercambio finan.	2631	ACTIVOS POR OTROS DERIVADOS FINAN.L/P
2015	256	Intereses a LP de valores de renta fija	266	INTERESES L/P DE VALORES REPRESENT.DEUDA.
2015	257	Intereses a LP de créditos	267	INTERESES L/P DE CRÉDITOS.
2015	259	Desembolsos pendientes sobre acciones	269	DESEMBOLSOS PTES PARTICIP.PATRI.NETO L/P
2015	260	Fianzas constituidas a largo plazo	270	FIANZAS CONSTITUIDAS L/P
2015	265	Depósitos constituidos a largo plazo	275	DEPÓSITOS CONSTITUIDOS L/P
2015	270	Gastos de formalización de deuda	120	RESULTADOS DE EJERCICIOS ANTERIORES.
2015	271	Gastos financieros diferidos de valores negociable	150	OBLIGACIONES Y BONOS L/P
2015	272	Gastos financieros diferidos de otras deudas	170	DEUDAS L/P CON ENTIDADES DE CRÉDITO.
2015	279	Otros gastos amortizables	120	RESULTADOS DE EJERCICIOS ANTERIORES.
2015	281	Amortización acumulada del inmovilizado inmaterial	2809	AMORT.ACUM.DE OTRO INMOV.INTANGIBLE.
2015	282	Amortización acumulada del inmovilizado material	2819	AMORT.ACUM.DE OTRO INMOV. MATERIAL.
2015	284	Amort. acumulada del Patrimonio Público del suelo	2849	AMORT.ACUM.OTR.BIEN.DCHOS.PAT.PUB.SUELO.
2015	291	Provisión por depreciación inmovilizado inmaterial	2909	DET.VALOR DE OTRO INMOV.INTANGIBLE.
2015	292	Provisión por depreciación inmovilizado material	2919	DET.VALOR DE OTRO INMOV. MATERIAL.
2015	294	Provisión por depreciac. Patrim. Público del Suelo	2939	DET.VALOR OTR.BIEN.DCHOS.PAT.PUB.SUELO.
2015	297	Provisión por depreciac. valores negociables a LP	2970	DET.VALOR DE VALORES MANTENIDOS A VTO.
2015	298	Provisión para insolvencias de créditos a LP	2980	DET.VALOR DE CRÉDITOS L/P
2015	300	Mercaderías A.	300	MERCADERIAS A.
2015	301	Mercaderías B.	301	MERCADERIAS B.
2015	310	Materias primas A.	310	MATERIAS PRIMAS A.
2015	311	Materias primas B.	311	MATERIAS PRIMAS B.
2015	320	Elementos y conjuntos incorporables	320	ELEMENTOS Y CONJUNTOS INCORPORABLES.
2015	321	Combustibles	321	COMBUSTIBLES.
2015	322	Repuestos	322	REPUESTOS.
2015	325	Materiales diversos	325	MATERIALES DIVERSOS.
2015	326	Embalajes	326	EMBALAJES.
2015	327	Envases	327	ENVASES.
2015	328	Material de oficina	328	MATERIAL DE OFICINA.
2015	330	Productos en curso A.	330	PRODUCTOS EN CURSO A.
2015	331	Productos en curso B.	331	PRODUCTOS EN CURSO B.
2015	340	Productos semiterminados A.	340	PRODUCTOS SEMITERMINADOS A.
2015	341	Productos semiterminados B.	341	PRODUCTOS SEMITERMINADOS B.
2015	350	Productos terminados A.	350	PRODUCTOS TERMINADOS A.
2015	351	Productos terminados B.	351	PRODUCTOS TERMINADOS B.
2015	360	Subproductos A.	360	SUBPRODUCTOS A.
2015	361	Subproductos B.	361	SUBPRODUCTOS B.
2015	365	Residuos A.	365	RESIDUOS A.
2015	366	Residuos B.	366	RESIDUOS B.
2015	368	Materiales recuperados A.	368	MATERIALES RECUPERADOS A.
2015	369	Materiales recuperados B.	369	MATERIALES RECUPERADOS B.
2015	390	Provisión por deprec. de mercaderías	390	DET.VALOR DE MERCADERIAS.

Ejercicio Propuesto	Cuenta 2014	Descripcion 2014	Propuesta Cuenta 2015	Propuesta Descripcion Cta 2015
2015	391	Provisión por deprec. de materias primas	391	DET.VALOR DE MATERIAS PRIMAS.
2015	392	Provisión por deprec. de otros aprovisionamientos	392	DET.VALOR DE OTROS APROVISIONAMIENTOS.
2015	393	Provisión por deprec. de productos en curso	393	DET.VALOR DE PRODUCCIÓN EN CURSO.
2015	394	Provisión por deprec. de productos semiterminados	394	DET.VALOR DE PRODUCTOS SEMITERMINADOS.
2015	395	Provisión por deprec. de productos terminados	395	DET.VALOR DE PRODUCTOS TERMINADOS.
2015	396	Provisión por deprec. de subproductos, residuos	396	DET.VALOR SUBPROD-RES-MAT.RECUPERADOS.
2015	400	Acreedores obligaciones reconocidas.Ppto Corriente	4000<	ACREE.OBL.REC.CORR.OPERS.DE GESTIÓN.
2015	401	Acreedores obligaciones reconocidas.Pptos Cerrados	4010<	ACREE.OBL.REC.CERR.OPERS.DE GESTIÓN.
2015	408	Acreedores por devolución de ingresos	4180<	ACREE.DEV.ING.OPERS.DE GESTIÓN.
2015	410	Acreedores por I.V.A. soportado	410	ACREEDORES POR IVA SOPORTADO.
2015	411	Acreedores por gastos devengados	411	ACREEDORES POR GASTOS DEVENGADOS.
2015	412	Acreedores por terrenos pendientes de entregar	4193	OTROS ACR.NP.ACREEDORES POR TERRENOS PENDIENTES DE ENTREGAR.
2015	413	Acreedores por op. pendientes de aplicar a presup.	4130<	ACREE.OPERS.PDTE.APL.OPERS.DE GESTIÓN.
2015	4140	Participación Diputación 40% Licencia Fiscal	4140	ENTES PUB.ACREE.POR REC. PART. DIPUTACIÓN 40% LICENCIA FISCAL
2015	4141	Participación Diputación I.A.E.	4141	ENTES PUB.ACREE.POR REC. PART. DIPUTACIÓN I.A.E.
2015	4142	Jornadas Teóricas Régimen Especial Agrario	4142	ENTES PUB.ACREE.POR RECAUDACION RECURSOS.
2015	416	Formalización pagos no presupuestarios	415	FORMALIZACION PAGOS NO PRESUPUESTARIOS
2015	4190	Acreedores por Ingresos Duplicados y por Bajas	4190	
2015	4191	M.U.N.P.A.L	4191	
2015	4192	Otros acreedores no presupuestarios	4192	
2015	4193	Acreedores por terrenos pendientes de entregar	4193	
2015	4300	De liquidaciones de contraído previo, Ingres.Direc	4300<	DEUD.DCHOS.CORR.OPERS.DE GESTIÓN.
2015	4301	De declaraciones autoliquidadas	4300<	DEUD.DCHOS.CORR.OPERS.DE GESTIÓN.
2015	4302	De ingresos sin contraído previo	4300<	DEUD.DCHOS.CORR.OPERS.DE GESTIÓN.
2015	4303	De liquidaciones de contraído previo, Ingreso Reci	4300<	DEUD.DCHOS.CORR.OPERS.DE GESTIÓN.
2015	4310	De liquidaciones de contraído previo, Ingreso Dire	4310<	DEUD.DCHOS.CERR.OPERS.DE GESTIÓN.
2015	4313	De liquidaciones de contraído previo, Ingr. Recibo	4310<	DEUD.DCHOS.CERR.OPERS.DE GESTIÓN.
2015	4330	Derech.anul.anulación liquidac.contraído previo e	43300<	DER.ANUL.CORR.ANUL.LIQ.OPERS.DE GESTIÓN.
2015	4331	Derech.anul.aplaz. y fracc. Ingreso directo	43320<	DER.ANUL.CORR.ANUL.LIQ.OPERS.DE GESTIÓN.
2015	4332	Derech.anul.anulación liq.contraído previo e l.Rec	43300<	DER.ANUL.CORR.ANUL.LIQ.OPERS.DE GESTIÓN.
2015	4333	Derech.anul.aplaz. y fracc. l.Recibo	43320<	DER.ANUL.CORR.AP-FRAC.OPERS.DE GESTIÓN.
2015	4339	Derech.anul.por devolución de ingresos		Derech.anul.por devolución de ingresos
2015	4340	Der.anulados por anulac.Liquid., de Ingreso Direct	43400<	DER.ANUL.CERR.ANUL.LIQ.OPERS.DE GESTIÓN.
2015	4341	Der.anulados por aplaz. y fracc. Ingreso Directo	43420<	DER.ANUL.CERR.AP-FRAC.OPERS.DE GESTIÓN.
2015	4342	Der.anulados por anul.Liquid.Ingreso por Recibo	43400<	DER.ANUL.CERR.ANUL.LIQ.OPERS.DE GESTIÓN.
2015	4343	Der.anulados por aplaz. y fracc.Ingreso por Recibo	43420<	DER.ANUL.CERR.AP-FRAC.OPERS.DE GESTIÓN.
2015	437	Devolución de ingresos		Devolución de ingresos
2015	4380	Por cobros en especie, contr. prev, Ing. Directo	43800<	DER.CANC.CORR.ESP.OPERS.DE GESTIÓN.
2015	4381	Por insolv. y otras, contr. prev, Ing. Directo	43810<	DER.CANC.CORR.INSOL.OPERS.DE GESTIÓN.
2015	4382	Por cobros en especie, contr. prev, Ing. Recibo	43800<	DER.CANC.CORR.ESP.OPERS.DE GESTIÓN.
2015	4383	Por insolv. y otras, contr. prev, Ing. Recibo	43810<	DER.CANC.CORR.INSOL.OPERS.DE GESTIÓN.
2015	4390	Por cobros en especie, contr. prev, Ing. Directo	43900<	DER.CANC.CERR.ESP.OPERS.DE GESTIÓN.
2015	4391	Por insolv. y otras, contr. prev, Ing. Directo	43910<	DER.CANC.CERR.INSOL.OPERS.DE GESTIÓN.
2015	4392	Por prescripción, contr. prev, Ing. Recibo	43920<	DER.CANC.CERR.PRESC.OPERS.DE GESTIÓN.
2015	4393	Por cobros en especie, contr. prev, Ing. Recibo	43900<	DER.CANC.CERR.ESP.OPERS.DE GESTIÓN.
2015	4394	Por insolv. y otras, contr. prev, Ing. Recibo	43910<	DER.CANC.CERR.INSOL.OPERS.DE GESTIÓN.
2015	4395	Por prescripción, contr. prev, Ing. Recibo	43920<	DER.CANC.CERR.PRESC.OPERS.DE GESTIÓN.
2015	440	Deudores por I.V.A. repercutido	440	DEUDORES POR IVA REPERCUTIDO.
2015	441	Deudores por ingresos devengados	441	DEUDORES POR ING.DEVENGADOS.
2015	442	Deudores por servicio de recaudación	4429	OTROS DEUDORES POR SERVICIO DE RECAUDACION.
2015	443	Deudores a CP por aplazamiento y fraccionamiento	4430	DEUD C/P APL-FRAC.OPERS.DE GESTIÓN.
2015	444	Deudores a LP por aplazamiento y fraccionamiento	2621	DEUDORES LP APLAZAMIENTO Y FRACCIONAMIENTO
2015	445	Deudores no Presupuestarios	449900	Otros Deudores no Presupuestarios
2015	446	Formalización Ingresos no presup.	445	FORMALIZACIÓN INGRESOS NO PRESUPUESTARIOS
2015	447	Anticipos a Seguridad Social	449903	OTROS DEUDORES NP. Anticipos a Seguridad Social
2015	448	Deudores recargo IAE Diputación		Deudores recargo IAE Diputación
2015	4491	Anticipos y préstamos concedidos	449904	OTROS DEUDORES NP. Anticipos y Préstamos concedidos.
2015	449900	Otros deudores no presupuestarios	449900	OTROS DEUDORES NO PRESUPUESTARIOS.
2015	449901	Otros deudores no Presupuestarios FIANZAS	449901	OTROS DEUDORES NP. Fianzas
2015	449902	Otros deudores no Presupuestarios NOMINA	449902	OTROS DEUDORES NP. Nómina.
2015	4500	De liquidaciones de contraído previo, Ingr.Directo	4500	DEUDORES DERECHOS RECONOCIDOS R.O.E.P.
2015	4501	De declaraciones autoliquidadas	4501	DEUDORES DERECHOS RECONOCIDOS R.O.E.P.
2015	4502	De otros ingresos sin contraído previo	4502	DEUDORES DERECHOS RECONOCIDOS R.O.E.P.
2015	4503	De liquidaciones de contraído previo.Ingreso Recib	4503	DEUDORES DERECHOS RECONOCIDOS R.O.E.P.
2015	4510	Por anulac.liquidaciones contraído prev.e Ing.Dire	4510	DERECHOS ANULADOS POR R.O.E.P.
2015	4513	Por anulac.liquidaciones contraído prev.e Ing.Rec.	4513	DERECHOS ANULADOS POR R.O.E.P.
2015	4519	Por devolución de ingresos	4519	DERECHOS ANULADOS POR R.O.E.P.
2015	452	Entes Públicos, por derechos a cobrar	452	ENTES PUBLICOS, POR DERECHOS A COBRAR.
2015	453	Entes Públicos, por ingresos pendientes liquidar	453	ENTES PUB.ING. PENDIENTES DE LIQUIDAR.
2015	454	Devolución ingresos por recur.otros Entes Públicos	454	DEVOLUCIÓN DE ING. POR R.O.E.P.
2015	455	Entes Públicos, por devol. ingresos pdtes. pago	455	ENT.PUB.DEV.ING.PTES DE PAGO.
2015	456	Entes Públicos, c/c efectivo	456	ENTES PUBLICOS, C/C EFECTIVO.
2015	457	Acreedores por dev. Ingresos recursos otr. Entes	457	ACREEDORES DEV.DE ING. POR R.O.E.P.
2015	4580	Por cobros en especie, contr. prev, Ing. Directo	4580	POR COBROS EN ESPECIE.
2015	4581	Por insolv. y otras, contr. prev, Ing. Directo	4581	POR INSOLVENCIAS Y OTRAS CAUSAS.
2015	4582	Por prescripción liquidaciones, Ing. Directo	4582	POR PRESCRIPCIÓN.
2015	4583	Por cobros en especie, contr. prev, Ing. Recibo	4580	POR COBROS EN ESPECIE.
2015	4584	Por insolv. y otras, contr. prev, Ing. Recibo	4581	POR INSOLVENCIAS Y OTRAS CAUSAS.
2015	4585	Por prescripción, contr. prev, Ing. Recibo	4582	POR PRESCRIPCIÓN.
2015	4700	Hacienda Pública, deudora por IVA	4700	HACIENDA PUBLICA,DEUDOR POR DIVERSOS CONCEPTOS.
2015	4707	Hacienda Pública, deudora por IGIC	4707	HACIENDA PUBLICA,DEUDOR POR DIVERSOS CONCEPTOS.
2015	4709	Hacienda Pública, deudora por otros conceptos	4709	HACIENDA PUBLICA,DEUDOR POR DIVERSOS CONCEPTOS.
2015	4710	Seguridad Social, deudora	4710	ORGANISMOS DE PREVISIÓN SOCIAL, DEUDORES.
2015	47200	H.P. IVA soportado (Servicios Generales)	47200	HACIENDA PUBLICA, IVA SOPORTADO.
2015	47201	H.P. IVA soportado (Servicio de Aguas)	47201	HACIENDA PUBLICA, IVA SOPORTADO.
2015	47202	H.P. IVA soportado (Servicio Autobuses)	47202	HACIENDA PUBLICA, IVA SOPORTADO.
2015	47203	H.P. IVA soportado (Estación Autobuses)	47203	HACIENDA PUBLICA, IVA SOPORTADO.
2015	47204	H.P. IVA soportado (Instalaciones Deportivas)	47204	HACIENDA PUBLICA, IVA SOPORTADO.
2015	47205	H.P. IVA soportado (Servicio Mercados)	47205	HACIENDA PUBLICA, IVA SOPORTADO.
2015	47209	H.P. IVA soportado	47209	HACIENDA PUBLICA, IVA SOPORTADO.

Ejercicio Propuesto	Cuenta 2014	Descripcion 2014	Propuesta Cuenta 2015	Propuesta Descripcion Cta 2015
2015	4727	Hacienda Pública, IGIC soportado	4727	HACIENDA PUBLICA, IVA SOPORTADO.
2015	4750	Hacienda Pública, acreedor. por IVA	4750	HACIENDA PUBLICA,ACREEDOR POR DIVERSOS CONCEPTOS.
2015	475100	H.P., I.R.P.F (Servicios Generales)	475100	HACIENDA PUBLICA,ACREEDOR POR DIVERSOS CONCEPTOS.
2015	475101	H.P., I.R.P.F (Servicio de Aguas)	475101	HACIENDA PUBLICA,ACREEDOR POR DIVERSOS CONCEPTOS.
2015	475102	H.P., I.R.P.F (Servicio de Autobuses)	475102	HACIENDA PUBLICA,ACREEDOR POR DIVERSOS CONCEPTOS.
2015	475103	H.P., I.R.P.F (Estación Autobuses)	475103	HACIENDA PUBLICA,ACREEDOR POR DIVERSOS CONCEPTOS.
2015	475104	H.P., I.R.P.F (Instalac.Deportivas)	475104	HACIENDA PUBLICA,ACREEDOR POR DIVERSOS CONCEPTOS.
2015	475105	H.P., I.R.P.F (Servicio de Mercados)	475105	HACIENDA PUBLICA,ACREEDOR POR DIVERSOS CONCEPTOS.
2015	475106	H.P., I.R.P.F (Remuner.Aperiódicas)	475106	HACIENDA PUBLICA,ACREEDOR POR DIVERSOS CONCEPTOS.
2015	475107	H.P., I.R.P.F (Otras retribuciones)	475107	HACIENDA PUBLICA,ACREEDOR POR DIVERSOS CONCEPTOS.
2015	475108	H.P., I.R.P.F (Rentas de Capital)	475108	HACIENDA PUBLICA,ACREEDOR POR DIVERSOS CONCEPTOS.
2015	475109	H.P., (Retenciones Impuesto Trabajo personal)	475109	HACIENDA PUBLICA,ACREEDOR POR DIVERSOS CONCEPTOS.
2015	475110	H.P. (Retenciones Capital Inmobiliario, Físicas)	475110	HACIENDA PUBLICA,ACREEDOR POR DIVERSOS CONCEPTOS.
2015	475111	H.P. (Retenciones Capital Inmobiliario, Jurídicas)	475111	HACIENDA PUBLICA,ACREEDOR POR DIVERSOS CONCEPTOS.
2015	475112	H.P. (Retenciones de no residentes)	475112	HACIENDA PUBLICA,ACREEDOR POR DIVERSOS CONCEPTOS.
2015	4757	Hacienda Pública, acreedora por IGIC	4757	HACIENDA PUBLICA,ACREEDOR POR DIVERSOS CONCEPTOS.
2015	4759	Hacienda Pública, acreedora por otros conceptos	4759	HACIENDA PUBLICA,ACREEDOR POR DIVERSOS CONCEPTOS.
2015	4760	Seguridad Social, acreedora	4760	ORGANISMOS DE PREVISION SOCIAL,ACREEDORES.
2015	4769	Otros Org. Previsión Social, acreedores	4769	ORGANISMOS DE PREVISION SOCIAL,ACREEDORES.
2015	47700	H.P., IVA repercutido (Servicios Generales)	47700	HACIENDA PUBLICA, IVA REPERCUTIDO.
2015	47701	H.P., IVA repercutido (Servicio de Aguas)	47701	HACIENDA PUBLICA, IVA REPERCUTIDO.
2015	47702	H.P., IVA repercutido (Servicio Autobuses)	47702	HACIENDA PUBLICA, IVA REPERCUTIDO.
2015	47703	H.P., IVA repercutido (Estación Autobuses)	47703	HACIENDA PUBLICA, IVA REPERCUTIDO.
2015	47704	H.P., IVA repercutido (Instalaciones Deportivas)	47704	HACIENDA PUBLICA, IVA REPERCUTIDO.
2015	47705	H.P., IVA repercutido (Servicio Mercados)	47705	HACIENDA PUBLICA, IVA REPERCUTIDO.
2015	47709	H.P., IVA repercutido	47709	HACIENDA PUBLICA, IVA REPERCUTIDO.
2015	47770	Hacienda Pública, IGIC repercutido	47770	HACIENDA PUBLICA, IVA REPERCUTIDO.
2015	480	Gastos anticipados	480	GASTOS ANTICIPADOS.
2015	485	Ingresos anticipados	485	INGRESOS ANTICIPADOS A C/P.
2015	490	Provisión para insolvencias	4900	DETER.VAL.CR.OPERS.DE GESTION.
2015	500	Obligaciones y bonos a corto plazo	5000	OBLIGACIONES Y BONOS A COSTE AMORT.
2015	502	Empréstitos y otras emisiones por Op. de Tesorería	5000	OBLIGACIONES Y BONOS A COSTE AMORT.
2015	505	Deudas represent. en otros valores negociables CP	5090	OTROS VALORES NEGOCIABLES A COSTE AMORT.
2015	506	Intereses a CP de empréstitos y otras emisiones	5060	INTERESES C/P DE OBLIG.Y BONOS CTE AMORT.
2015	507	Empréstitos y otras por Op. de Tesorería en moneda	5020	EMPRESITITOS OPE.TES. A COSTE AMORT.
2015	508	Empréstitos y otras emis. a CP en moneda	5000	OBLIGACIONES Y BONOS A COSTE AMORT.
2015	509	Intereses a CP de Emprést. y otras emis. en moneda	5060	INTERESES C/P DE OBLIG.Y BONOS CTE AMORT.
2015	520	Deudas a corto plazo con entidades de crédito	520	DEUDAS A C/P CON ENTIDADES DE CRÉDITO.
2015	521	Deudas a corto plazo	529	OTRAS DEUDAS A C/P.
2015	522	Deudas por Operaciones de Tesorería	521	DEUDAS POR OPERACIONES TESORERIA
2015	523	Proveedores de inmovilizado a corto plazo	523	PROVEEDORES DE INMOV.A C/P.
2015	5240	Diferencias acreedoras a CP en op. intercambio fin	5261	PASIVOS POR OTROS DERIVADOS FINAN.S A C/P.
2015	5245	Intereses acreedores a CP en op. intercambio finan	5266	INTERESES C/P PERM.FIN.DESIG.INSTR.COBERT.
2015	5246	Intereses acreedores a CP en op. intercambio finan	5266	INTERESES C/P PERM.FIN.DESIG.INSTR.COBERT.
2015	525	Deudas por Op. De Tesorería, en moneda distinta ?	521	DEUDAS POR OPERACIONES TESORERIA
2015	526	Intereses a CP de deudas con entidades de crédito	527	INTERESES C/P DEUDAS CON ENT.DE CRÉDITO.
2015	527	Intereses a CP de deudas	517	INTERESES A C/P DEUDAS CON E.GR,MGR.ASO.
2015	528	Deudas a corto plazo por préstamos en otras moneda	529	OTRAS DEUDAS A C/P.
2015	529	Intereses a CP de deudas en otras monedas	528	INTERESES C/P DE OTRAS DEUDAS.
2015	540	Inversiones financieras temporales en capital	5301	EN SOCIEDADES MERCANTILES
2015	541	Valores de renta fija a corto plazo	5410	VALORES REP.DEUDA C/P MANT.A VTO.
2015	542	Créditos a corto plazo	5429	OTROS CREDITOS A C/P.
2015	543	Créditos a corto plazo por Enajenación inmovilizad	5420	CRÉDITOS A C/P POR ENAJENACIÓN DE INMOV.
2015	5440	Diferencias deudoras a CP en op. intercambio fin	5431	ACTIVOS POR OTROS DERIVADOS FINAN.C/P.
2015	5445	Intereses deudores a CP en op. intercambio finan	5437	INTERESES A C/P DE OTRAS PERMUTAS FIN.
2015	5446	Intereses deudores a CP en op. intercambio finan	5437	INTERESES A C/P DE OTRAS PERMUTAS FIN.
2015	545	Dividendo a cobrar	545	DIVIDENDO A COBRAR.
2015	546	Intereses a CP de valores de renta fija	546	INTERESES A C/P DE VALORES REP.DEUDA.
2015	547	Intereses a CP de créditos	547	INTERESES A C/P DE CRÉDITOS.
2015	548	Imposiciones a corto plazo	548	IMPOSICIONES A C/P.
2015	549	Desembolsos pendientes sobre acciones a CP	5490	DE ACTIVOS FINAN.VALOR RAZ.RTDOS.
2015	5541	Ingr.Pdtes.Aplic. De Entidades Colaboradoras	5541	
2015	55420	Ingr.Pdtes.Aplic.(Valores Créditos a Favor)	55420	
2015	55421	Ingr.Pdtes.Aplic.(Exist.IVA Servicio Aguas)	55421	
2015	55422	Ingr.Pdtes.Aplic.(Exist.IVA Servicio Autobuses)	55422	
2015	55423	Ingr.Pdtes.Aplic.(Exist.IVA Serv. Est. Autobuses)	55423	
2015	55424	Ingr.Pdtes.Aplic.(Exist.IVA Serv. Inst. Deport.)	55424	
2015	55425	Ingr.Pdtes.Aplic.(Exist.IVA Serv. Generales)	55425	
2015	55426	Ingr.Pdtes.Aplic.(Tickets Control Horario)	55426	
2015	55427	Ingr.Pdtes.Aplic. Tarjeta Monedero	55427	
2015	55428	Ingr.Pdtes.Aplic. Cuenta Fácil.	55428	
2015	5543	Ingr.Pdtes.Aplic. En ctas.restringid.recaudac	5543	
2015	5544	Ingr.Pdtes.Aplic. De recursos Otros Entes Pub	5544	
2015	5545	Aportaciones 15% aprovechamiento medio	5545	
2015	55460	Ingr.Pdtes.Aplic. En Caja.	55460	
2015	55461	Ingr.Pdtes.Aplic. En Bancos.	55461	
2015	5547	Ingr.Pdtes.Aplic. De aplicación anticipada	5547	
2015	5548	Ingr.Pdtes.Aplic. De Agentes Recaudadores	5548	
2015	5549	Otros Ingresos Pendientes de Aplicación.	5549	
2015	555	Pagos pendientes de aplicación	555	PAGOS PENDIENTES DE APLICACIÓN.
2015	5580	Prov. fondos pagos a justif. pend. justificación	5580	
2015	5581	Prov. fondos anticipos de CF pend. justificación	5581	
2015	5585	Libramientos para provisiones de fondos	5585	
2015	5586	Gastos realizados con prov. de PJ pend. justif.	5586	
2015	559	Otras partidas pendientes de aplicación	559	OTRAS PARTIDAS PENDIENTES DE APLICACIÓN.
2015	5600	Fianzas a corto plazo (Presupuestaria)	5600	FIANZAS RECIBIDAS C/P.
2015	5601	Fianzas a corto plazo (Extra-Presupuestaria)	5601	FIANZAS RECIBIDAS C/P.
2015	5612	Depósitos recibidos de Entes Públicos	5612	
2015	56150	Depósitos a corto plazo (Presupuestaria)	56150	
2015	56151	Depósitos a corto plazo (Extra-Presupuestaria)	56151	
2015	56152	Depósitos por Perjuicio de Valores	56152	
2015	5616	Depósitos recibidos.Retenc. Organismos Oficiales	5616	

Ejercicio Propuesto	Cuenta 2014	Descripcion 2014	Propuesta Cuenta 2015	Propuesta Descripcion Cta 2015
2015	5617	Depósitos recibidos de Otras empresas privadas	5617	
2015	5618	Depósitos recibidos particulares (Casas Villimar)	5618	
2015	56190	Embargos Recaudación Municipal	56190	
2015	56191	Expropiaciones variante ferrocarril	56191	
2015	56192	Expropiaciones Aeropuerto Villafraía	56192	
2015	56195	Retenciones Diversas	56195	
2015	5650	Fianzas a corto plazo (Presupuestaria)	5650	
2015	5651	Fianzas a corto plazo (Extra-Presupuestaria)	5651	
2015	566	Depósitos constituidos a corto plazo	566	DEPOSITOS CONSTITUIDOS C/P.
2015	570	Caja		Caja
2015	571102	IBERCAJA		IBERCAJA
2015	571104	La Caixa (Cuenta 9)		La Caixa (Cuenta 9)
2015	571105	La Caixa (2/8)		La Caixa (2/8)
2015	571106	Caja de Burgos (4/9)		Caja de Burgos (4/9)
2015	571107	Caja de Burgos (6/3)		Caja de Burgos (6/3)
2015	571108	Caja de Burgos Plan de Excelencia Turística		Caja de Burgos Plan de Excelencia Turística
2015	571109	BANKIA		BANKIA
2015	571110	Caja Rural Burgos		Caja Rural Burgos
2015	571113	La Caixa		La Caixa
2015	571114	Caja Vital		Caja Vital
2015	571115	Caja Castilla La Mancha		Caja Castilla La Mancha
2015	571116	La Caixa		La Caixa
2015	571117	Caja Duero		Caja Duero
2015	571118	Caja Rural (Préstamo ICO)		Caja Rural (Préstamo ICO)
2015	571119	Banco Popular (Préstamo ICO)		Banco Popular (Préstamo ICO)
2015	571120	Catalunya Caixa		Catalunya Caixa
2015	571202	Banco Español de Crédito (870021.271)		Banco Español de Crédito (870021.271)
2015	571205	BBV (crelo 081)		BBV (crelo 081)
2015	571206	BANCO POPULAR (369)		BANCO POPULAR (369)
2015	571208	Banco Pastor (0000101154)		Banco Pastor (0000101154)
2015	571306	BSCH-Santander		BSCH-Santander
2015	571307	Banco Bilbao-Vizcaya-Argentaria (0018502345)		Banco Bilbao-Vizcaya-Argentaria (0018502345)
2015	571308	Banco Sabadell-Atlántico (1175723)		Banco Sabadell-Atlántico (1175723)
2015	571401	Caja de Ahorros del C.Católico (1170/6)		Caja de Ahorros del C.Católico (1170/6)
2015	571402	Citibank España (07010331-4)		Citibank España (07010331-4)
2015	571403	CAIXABANK. (Aguas)		CAIXABANK. (Aguas)
2015	571405	Banco Bilbao-Vizcaya -Argentaria(02-0003231.5)		Banco Bilbao-Vizcaya -Argentaria(02-0003231.5)
2015	571406	BSCH-Santander- Plan E 2010		BSCH-Santander- Plan E 2010
2015	571407	Cuenta Plazo Caja 3		Cuenta Plazo Caja 3
2015	57301	Caixa Bank (ant. 30/4)		Caixa Bank (ant. 30/4)
2015	57302	IBERCAJA		IBERCAJA
2015	57303	IBERCAJA fraccionados		IBERCAJA fraccionados
2015	57304	LIBERBANK		LIBERBANK
2015	57305	Caja Duero		Caja Duero
2015	57306	Caja España		Caja España
2015	57307	Caja Laboral Restrin.		Caja Laboral Restrin.
2015	57308	Caja Laboral Emb.Sal.		Caja Laboral Emb.Sal.
2015	57309	BANKIA		BANKIA
2015	57310	Caja Rural		Caja Rural
2015	57311	Caja Vital Kutxa		Caja Vital Kutxa
2015	57312	La Caixa		La Caixa
2015	57313	IberCaja		IberCaja
2015	57314	Bankinter		Bankinter
2015	57315	B.B.V.A.		B.B.V.A.
2015	57316	Banesto		Banesto
2015	57317	Banco Pastor		Banco Pastor
2015	57318	Banco Popular		Banco Popular
2015	57319	Banco Santander		Banco Santander
2015	57320	Caja Burgos. Basuras		Caja Burgos. Basuras
2015	57321	Caja Burgos. IVTM		Caja Burgos. IVTM
2015	57322	Caja Burgos. IBI		Caja Burgos. IBI
2015	57323	Caja Burgos. IAE		Caja Burgos. IAE
2015	57324	Caja Burgos.Mercados. 1		Caja Burgos.Mercados. 1
2015	57325	Caja Burgos. Instalaciones Deportivas. 1		Caja Burgos. Instalaciones Deportivas. 1
2015	57326	Caja Burgos. Instalaciones Deportivas. 2		Caja Burgos. Instalaciones Deportivas. 2
2015	57327	Caja Burgos. Instalaciones Deportivas. 3		Caja Burgos. Instalaciones Deportivas. 3
2015	57328	Caja Burgos. Instalaciones Deportivas. 4		Caja Burgos. Instalaciones Deportivas. 4
2015	57329	Caja Burgos. Instalaciones Deportivas. 5		Caja Burgos. Instalaciones Deportivas. 5
2015	57330	Caja Burgos. Accion Social.		Caja Burgos. Accion Social.
2015	57331	Caja Burgos. CEAS		Caja Burgos. CEAS
2015	57332	Caja Burgos. Centros Cívicos.		Caja Burgos. Centros Cívicos.
2015	57333	Caja Burgos. Aulas.		Caja Burgos. Aulas.
2015	57334	Caja Burgos. Juventud.		Caja Burgos. Juventud.
2015	57335	Caja Burgos. Servicio de Autobuses. 1		Caja Burgos. Servicio de Autobuses. 1
2015	57336	Banco Santander. Servicio de Autobuses.		Banco Santander. Servicio de Autobuses.
2015	57337	Caja Rural. Servicio de Autobuses.		Caja Rural. Servicio de Autobuses.
2015	57338	IBERCAJA. Servicio de Autobuses. 1		IBERCAJA. Servicio de Autobuses. 1
2015	57339	Caja 3. Servicio de Autobuses. 2		Caja 3. Servicio de Autobuses. 2
2015	57340	Caja Burgos. Servicio de Autobuses. 2		Caja Burgos. Servicio de Autobuses. 2
2015	57341	Caja Burgos. Estación de Autobuses.		Caja Burgos. Estación de Autobuses.
2015	57342	Banco Santander. Estación de Autobuses.		Banco Santander. Estación de Autobuses.
2015	57343	Caja Burgos. Policía.		Caja Burgos. Policía.
2015	57344	B.B.V.A. Policía.		B.B.V.A. Policía.
2015	57345	CAIXABANK. Mercados. 2		CAIXABANK. Mercados. 2
2015	5740	Caja de pagos a justificar	5740	
2015	574101	Caja Fija. Gadea	574101	
2015	574102	Caja Fija. Ingeniería de Caminos	574102	
2015	574103	Caja Fija. Informática	574103	
2015	574104	Caja Fija. Ind, Comercio y Consumo	574104	
2015	574105	Caja Fija. Almacenes y Talleres	574105	
2015	574106	Caja Fija. Gabinete de Alcaldía	574106	
2015	574107	Caja Fija. Asesoría Jurídica	574107	

Ejercicio Propuesto	Cuenta 2014	Descripcion 2014	Propuesta Cuenta 2015	Propuesta Descripcion Cta 2015
2015	574108	Caja Fija. Hacienda	574108	
2015	574109	Caja Fija. SAMYT	574109	
2015	574110	Caja Fija. Personal	574110	
2015	574111	Caja Fija. Gerencia Fomento	574111	
2015	57500	Anticipo de Caja Fija. Tesorería	575100	Anticipo de Caja Fija. Tesorería
2015	57501	Anticipo de Caja Fija. CEAS I	575101	Anticipo de Caja Fija. CEAS I
2015	57502	Anticipo de Caja Fija. CEAS II	575102	Anticipo de Caja Fija. CEAS II
2015	57503	Anticipo de Caja Fija. CEAS III	575103	Anticipo de Caja Fija. CEAS III
2015	57504	Anticipo de Caja Fija. CEAS IV	575104	Anticipo de Caja Fija. CEAS IV
2015	57505	Anticipo de Caja Fija. CEAS V	575105	Anticipo de Caja Fija. CEAS V
2015	57506	Anticipo de Caja Fija. CEAS VI	575106	Anticipo de Caja Fija. CEAS VI
2015	57507	Anticipo de Caja Fija. CEAS VII	575107	Anticipo de Caja Fija. CEAS VII
2015	57508	Anticipo de Caja Fija. CEAS VIII	575108	Anticipo de Caja Fija. CEAS VIII
2015	57509	Anticipo de Caja Fija. CEAS IX	575109	Anticipo de Caja Fija. CEAS IX
2015	57510	Anticipo de Caja Fija. Aula Personas Mayores	575110	Anticipo de Caja Fija. Aula Personas Mayores
2015	57511	Anticipo de Caja Fija. Centro Divulgación de Aves	575111	Anticipo de Caja Fija. Centro Divulgación de Aves
2015	57512	Anticipo de Caja Fija. Traccion Mecánica	575112	Anticipo de Caja Fija. Traccion Mecánica
2015	57513	Anticipo de Caja Fija. Policía Local	575113	Anticipo de Caja Fija. Policía Local
2015	57514	Anticipo de Caja Fija. Medio Ambiente	575114	Anticipo de Caja Fija. Medio Ambiente
2015	57515	Anticipo de Caja Fija. Laboratorio	575115	Anticipo de Caja Fija. Laboratorio
2015	57516	Anticipo de Caja Fija. OMIC	575116	Anticipo de Caja Fija. OMIC
2015	57517	Anticipo de Caja Fija. Estación de Autobuses	575117	Anticipo de Caja Fija. Estación de Autobuses
2015	57518	Anticipo de Caja Fija. Juventud	575118	Anticipo de Caja Fija. Juventud
2015	57519	Anticipo de Caja Fija. Escuela Taller de Empleo	575119	Anticipo de Caja Fija. Escuela Taller de Empleo
2015	57520	Anticipo de Caja Fija. Servicio M. Deportes	575120	Anticipo de Caja Fija. Servicio M. Deportes
2015	57521	Anticipo de Caja Fija. Gerencia S.Sociales	575121	Anticipo de Caja Fija. Gerencia S.Sociales
2015	57522	Anticipo de Caja Fija. Servicio de Aguas Municipal	575122	Anticipo de Caja Fija. Servicio de Aguas Municipal
2015	57523	Anticipo de Caja Fija. Gerencia Servicios Sociales	575123	Anticipo de Caja Fija. Gerencia Servicios Sociales
2015	57524	Anticipo de Caja Fija. Areas de Centro Cívicos	575124	Anticipo de Caja Fija. Areas de Centro Cívicos
2015	57525	Anticipo de Caja Fija. Protocolo Rel. Públicas	575125	Anticipo de Caja Fija. Protocolo Rel. Públicas
2015	57526	Anticipo de Caja Fija. Serv. Ext. Incendios	575126	Anticipo de Caja Fija. Serv. Ext. Incendios
2015	57527	Anticipo de Caja Fija. Area Mujer	575127	Anticipo de Caja Fija. Area Mujer
2015	5759000	BANKINTER (Préstamo MONTORO)	5759000	
2015	5759001	Caja Rural (Préstamo MONTORO)	5759001	
2015	5759002	CAM (Préstamo MONTORO)	5759002	
2015	5759003	B.Sabadell (Préstamo MONTORO)	5759003	
2015	5759004	BBVA (Préstamo MONTORO)	5759004	
2015	5759005	B.Popular (Préstamo MONTORO)	5759005	
2015	5759006	la Caixa(Préstamo MONTORO)	5759006	
2015	5759007	Caja España (Préstamo MONTORO)	5759007	
2015	5759008	Bankia (Préstamo MONTORO)	5759008	
2015	5759009	Santander (Préstamo MONTORO)	5759009	
2015	5759010	Banesto (Préstamo MONTORO)	5759010	
2015	5759011	B.Popular (2) (Préstamo MONTORO)	5759011	
2015	57704	Banesto (232271)	57704	
2015	57705	Banesto (268271)	57705	
2015	57706	Banco Gallego	57706	
2015	57707	Banco Pastor (0000300463)	57707	
2015	57708	Banesto (9302)	57708	
2015	57709	BBVA (0411500173)	57709	
2015	5780	Movimientos internos de tesorería	5560	
2015	5781	Movimientos internos de tesorería Pagos Agrupados	5561	
2015	5790	Formalización	5570	FORMALIZACION.
2015	5791	Sin salida material de fondos	5571	SIN SALIDA MATERIAL DE FONDOS
2015	5796	Cuenta control de nóminas	5576	CUENTA CONTROL NÓMINAS
2015	5799	Cuenta Control Pagos Agrupados	5579	PAGOS AGRUPADOS
2015	580	Gastos financieros anticipados	567	GASTOS FINANC.PAGADOS POR ANTICIPADO.
2015	585	Ingresos financieros anticipados	568	ING. FINANC.COBRADOS POR ANTICIPADO.
2015	597	Provisión por depreciación valores negociab. a CP	5970	DET.VALOR DE VALORES MANTENIDOS A VTO.
2015	598	Provisión para insolvencias de créditos a CP	5980	DET.VALOR DE CRÉDITOS A C/P.
2015	600	Compras de mercaderías	600	COMPRAS DE MERCADERÍAS.
2015	601	Compras de materias primas	601	COMPRAS DE MATERIAS PRIMAS.
2015	602	Compras de otros aprovisionamientos	602	COMPRAS DE OTROS APROVISIONAMIENTOS.
2015	607	Trabajos realizados por otras entidades	607	TRABAJOS REALIZADOS POR OTRAS ENTIDADES.
2015	609	Gastos pendientes de aplicar. Gastos corrientes.		Gastos pendientes de aplicar. Gastos corrientes.
2015	610	Variación de existencias de mercaderías	610	VARIACIÓN DE EXIS.DE MERCADERÍAS.
2015	611	Variación de existencias de materias primas	611	VARIACIÓN DE EXIS.DE MATERIAS PRIMAS.
2015	612	Variación de existencias de otros aprovisionamient	612	VARIACIÓN DE EXIS.DE OTROS APROVISIONAMIENTOS.
2015	620	Gastos en investigación y desarrollo del ejercicio	620	GASTOS INVESTIGACION Y DESARROLLO.
2015	621	Arrendamientos y cánones	621	ARRENDAMIENTOS Y CÁNONES.
2015	622	Reparaciones y conservación	622	REPARACIONES Y CONSERVACION.
2015	623	Servicios de profesionales independientes	623	SERVICIOS DE PROFESIONALES INDEPENDIENTES.
2015	624	Transportes	624	TRANSPORTES.
2015	625	Primas de seguros	625	PRIMAS DE SEGUROS.
2015	626	Servicios bancarios y similares	626	SERVICIOS BANCARIOS Y SIMILARES.
2015	627	Publicidad, propaganda y relaciones públicas	627	PUBLICIDAD, PROPAGANDA Y RELACIONES PUBLICAS.
2015	628	Suministros	628	SUMINISTROS.
2015	629	Comunicaciones y otros servicios	629	COMUNICACIONES Y OTROS SERVICIOS.
2015	630	Tributos de carácter local	630	TRIBUTOS DE CARÁCTER LOCAL.
2015	631	Tributos de carácter autonómico	631	TRIBUTOS DE CARACTER AUTONOMICO.
2015	632	Tributos de carácter estatal	632	TRIBUTOS DE CARACTER ESTATAL.
2015	634	Ajustes negativos en la imposición indirecta	634	AJTES NEGATIVOS EN LA IMPOSICIÓN INDIRECTA.
2015	639	Ajustes positivos en la imposición indirecta	639	AJTES POSITIVOS EN LA IMPOSICIÓN INDIRECTA.
2015	640	Sueldos y Salarios	640	SUELDOS Y SALARIOS.
2015	641	Indemnizaciones	641	INDEMNIZACIONES.
2015	642	Cotizaciones Sociales a cargo del empleador	642	COTIZACIONES SOCIALES A CARGO DEL EMPLEADOR.
2015	644	Otros gastos sociales	644	OTROS GASTOS SOCIALES.
2015	645	Prestaciones sociales	645	PRESTACIONES SOCIALES.
2015	650	Transferencias corrientes	6500	TRANSF.A LA ENTIDAD O ENT.PROPIETARIAS.
2015	651	Subvenciones corrientes	6510	SUBV.A LA ENTIDAD O ENT.PROPIETARIAS.
2015	655	Transferencias de capital	6500	TRANSF.A LA ENTIDAD O ENT.PROPIETARIAS.
2015	656	Subvenciones de capital	6510	SUBV.A LA ENTIDAD O ENT.PROPIETARIAS.

Ejercicio Propuesto	Cuenta 2014	Descripcion 2014	Propuesta Cuenta 2015	Propuesta Descripcion Cta 2015
2015	661	Intereses de obligaciones y bonos	661	INTERESES DE EMPRÉSTITOS Y OTRAS EMIS.ANALOGAS
2015	662	Intereses de deudas a largo plazo	6625	INTERESES DEUDAS CON ENT.DE CRÉDITO.
2015	663	Intereses de deudas a corto plazo	6625	INTERESES DEUDAS CON ENT.DE CRÉDITO.
2015	6640	Diferencias negativas de cambio de operaciones de	6680	DIFERENCIAS NEGATIVAS DE CAMBIO.
2015	6645	Intereses de operaciones de intercambio financiero	6626	INTERESES DE OTRAS DEUDAS.
2015	6646	Intereses de operaciones de intercambio financiero	6626	INTERESES DE OTRAS DEUDAS.
2015	6647	Gastos de formalización	6697	OTROS GASTOS FINANCIEROS.
2015	6648	Pérdidas en la cancelación	6646	PERDIDAS EN OTROS DERIVADOS FINAN.S.
2015	666	Pérdidas en valores negociables	6640	PERDIDAS ACT.FINAN.VALOR RAZ. RTDOS.
2015	667	Pérdidas de créditos	6671	PERDIDAS CON OTRAS ENTIDADES
2015	668	Diferencias negativas de cambio	668	DIFERENCIAS NEGATIVAS DE CAMBIO.
2015	6690	Gastos de formalización de deudas	6690	OTROS GASTOS FINANCIEROS.
2015	6697	Intereses de demora	6697	OTROS GASTOS FINANCIEROS.
2015	6699	Otros gastos financieros	6699	OTROS GASTOS FINANCIEROS.
2015	670	Pérdidas procedentes del inmovilizado inmaterial	670	PERDIDAS PROCEDENTES DEL INMOV.INTANGIBLE.
2015	671	Pérdidas procedentes del inmovilizado material	671	PERDIDAS PROCEDENTES DEL INMOV.MATERIAL.
2015	672	Pérdidas procedentes del Patrimonio Público del Su	673	PERDIDAS PROCEDENTES DEL PAT.PUB.SUELO.
2015	674	Pérdidas por operaciones de endeudamiento	6642	PERDIDAS EN PASIVOS FINAN.VALOR RAZ.RTDOS.
2015	675	Pérdidas de créditos incobrables	6671	PERDIDAS CON OTRAS ENTIDADES
2015	676	Otras pérdidas de gestión corriente	676	OTRAS PÉRDIDAS DE GESTIÓN ORDINARIA.
2015	678	Gastos extraordinarios	678	GASTOS EXCEPCIONALES.
2015	6790	Pérdida por la modificación de obligaciones de pre	120	RESULTADOS DE EJERCICIOS ANTERIORES.
2015	6791	Pérdida por la modificación de derechos de presupu	120	RESULTADOS DE EJERCICIOS ANTERIORES.
2015	6799	Otros gastos y pérdidas de ejercicios anteriores	120	RESULTADOS DE EJERCICIOS ANTERIORES.
2015	681	Amortización del inmovilizado inmaterial	6809	AMORT.DE OTRO INMOV.INTANGIBLE.
2015	682	Amortización del inmovilizado material	6819	AMORT.DE OTRO INMOV.MATERIAL.
2015	684	Amortización del Patrimonio Público del Suelo	6849	AMORT.OTR.BIEN.DCHOS.PAT.PUB.SUELO.
2015	689	Amortización de otros gastos amortizables		Amortización de otros gastos amortizables
2015	690	Dotación a la provisión del inmovilizado inmaterial	6909	PERD.DETRO.DE OTRO INMOV. INTANGIBLE.
2015	691	Dotación a la provisión del inmovilizado material	6919	PERD.DETRO.DE OTRO INMOV. MATERIAL.
2015	692	Dotación a la provisión del Patrimonio Público del	6939	PERD.DETRO.OTR.BIEN.DCHOS.DEL PAT.PUB.SUELO.
2015	693	Dotación a la provisión de existencias	6940	PERD.DETRO.PRODUCT.TERM.CURSO FABRICACIÓN.
2015	694	Dotación a la provisión para insolvencias	6983	PERD.DETRO.DE CRÉDITOS A OTRAS ENT.
2015	696	Dotación a la provisión para valores negociables a	6960	PERD.DETRO.PARTIC. ENT.DCHO.PUB.GRUP.MGRUP.ASO.
2015	697	Dotación a la provisión para insolvencias de crédi	6980	PERD.DETRO.DE CRÉDITOS A E.GR.MGR.ASO.
2015	698	Dotación a la provisión para valores negociables a	6960	PERD.DETRO.PARTIC. ENT.DCHO.PUB.GRUP.MGRUP.ASO.
2015	699	Dotación a la provisión para insolvencias de crédi	6980	PERD.DETRO.DE CRÉDITOS A E.GR.MGR.ASO.
2015	700	Ventas de mercaderías	700	VENTAS DE MERCADERIAS.
2015	701	Ventas de productos terminados	701	VENTAS DE PRODUCTOS TERMINADOS.
2015	702	Ventas de productos semiterminados	702	VENTAS DE PRODUCTOS SEMITERMINADOS.
2015	703	Ventas de subproductos y residuos	703	VENTAS DE SUBPRODUCTOS Y RESIDUOS.
2015	704	Ventas de envases y embalajes	704	VENTAS DE ENVASES Y EMBALAJES.
2015	705	Prestaciones de servicios	705	PRESTACIONES DE SERVICIOS.
2015	710	Variación de existencias de productos en curso	710	VARIACIÓN DE EXIST.DE PRODUCTOS EN CURSO.
2015	711	Variación de existencias de productos semiterminad	711	VARIACIÓN DE EXIST.DE PRODUCTOS SEMITERMINADOS.
2015	712	Variación de existencias de productos terminados	712	VARIACIÓN DE EXIST.DE PRODUCTOS TERMINADOS.
2015	713	Variación de existencias de subproductos, residuos	713	VAR.EXIST.SUBPROD-RES-MAT. RECUPERADOS
2015	720	Impuesto sobre la renta de las personas físicas	720	IMPUESTO SOBRE LA RENTA DE LAS PERSONAS FÍSICAS.
2015	724	Impuesto sobre bienes inmuebles	724	IMPUESTO SOBRE BIENES INMUEBLES.
2015	725	Impuesto sobre vehículos de tracción mecánica	725	IMPUESTO SOBRE VEHICULOS DE TRACCIÓN MECÁNICA.
2015	726	Impuesto sobre el incremento del valor de los terr	726	IMPUESTO INCRE.VAL.TERRENOS URBANA.
2015	727	Impuesto sobre actividades económicas	727	IMPUESTO SOBRE ACTIVIDADES ECONOMICAS.
2015	728	Otros impuestos	728	OTROS IMPUESTOS.
2015	7310	Impuesto sobre el valor añadido	7310	IMPUESTO SOBRE EL VALOR ANADIDO.
2015	7311	Impuesto general indirecto canario	7311	IMPUESTO GENERAL INDIRECTO CANARIO.
2015	732	Impuestos especiales	732	IMPUESTOS ESPECIALES.
2015	733	Impuesto sobre construcciones, instalaciones y obr	733	IMPUESTO CONSTRUC.INSTALACIONES Y OBRAS.
2015	735	Impuesto municipal sobre gastos suntuarios	735	IMPUESTO MUNICIPAL SOBRE GASTOS Suntuarios.
2015	7360	Impuesto sobre la producción, los servicios y la i	7360	IMPUESTOS PRODUC-IMPORT.BNES-SERV.
2015	7361	Arbitrio sobre importaciones y entregas de mercanc	7361	IMPUESTOS PRODUC-IMPORT.BNES-SERV.
2015	739	Otros impuestos	739	OTROS IMPUESTOS.
2015	740	Tasas por prestación de servicios o realización de	740	TASAS PRESTACION SERV-REALIZ.Y ACTIVIDADES.
2015	741	Precios públicos por prestación de servicios o rea	741	PRECIOS PUBLICOS.PREST.SERV-REAL.ACTDES.
2015	742	Tasas por utilización privativa o aprovechamiento	742	TASAS UTILIZ.PRIV-APROV.ESP.DOM.PUB.
2015	744	Contribuciones especiales	744	CONTRIBUCIONES ESPECIALES.
2015	745	Cuotas de urbanización	7451	CUOTAS DE URBANIZACIÓN.
2015	746	Ingresos por aprovechamiento urbanístico	7460	CANON POR APROVECHAMIENTOS URBANÍSTICOS.
2015	750	Transferencias corrientes	7501	TRANSF.DEL RESTO DE ENTIDADES
2015	751	Subvenciones corrientes	7511	SUBV.DEL RESTO DE ENT.
2015	755	Transferencias de capital	7501	TRANSF.DEL RESTO DE ENTIDADES
2015	756	Subvenciones de capital	7521	SUBV.DEL RESTO DE ENTIDADES.
2015	760	Ingresos de participaciones en capital	760	INGRESOS DE PARTICIP.EN EL PATRIMONIO NETO.
2015	761	Ingresos de valores de renta fija	761	INGRESOS DE VALORES REP.DEUDA.
2015	762	Ingresos de créditos a largo plazo	7620	INGRESOS DE CRÉDITOS.
2015	763	Ingresos de créditos a corto plazo	7620	INGRESOS DE CRÉDITOS.
2015	7640	Diferencias positivas de cambio de operaciones de	7680	DIFERENCIAS POSITIVAS DE CAMBIO.
2015	7645	Intereses de operaciones de intercambio financiero	7620	INGRESOS DE CRÉDITOS.
2015	7646	Intereses de operaciones de intercambio financiero	7620	INGRESOS DE CRÉDITOS.
2015	7648	Beneficios en la cancelación	7646	BENEFICIOS EN OTROS DERIVADOS FINANCIEROS.
2015	766	Beneficios en valores negociables	7660	BENEFICIOS EN PARTIC. EN E.GR.MGR.ASO.
2015	768	Diferencias positivas de cambio	768	DIFERENCIAS POSITIVAS DE CAMBIO.
2015	769	Otros ingresos financieros	769	OTROS INGRESOS FINANCIEROS.
2015	770	Beneficios procedentes del inmovilizado inmaterial	770	BENEFICIOS PROCEDENTES DEL INMOV. INTANGIBLE.
2015	771	Beneficios procedentes del inmovilizado material	771	BENEFICIOS PROCEDENTES DEL INMOV. MATERIAL.
2015	772	Beneficios procedentes del Patrimonio Público del	773	BENE.PROCEDENTES DEL PATRI. PUBLICO DEL SUELO
2015	773	Reintegros	775	REINTEGROS.
2015	774	Beneficios por operaciones de endeudamiento	7642	BENEFICIOS PASIVOS FINAN.VALOR RAZ.RTDOS.
2015	775	Ingresos por arrendamientos	776	INGRESOS POR ARRENDAMIENTOS.
2015	776	Ingresos por servicios diversos	777	OTROS INGRESOS.
2015	777	Otros ingresos	777	OTROS INGRESOS.
2015	778	Ingresos extraordinarios	778	INGRESOS EXCEPCIONALES.
2015	7790	Beneficio por la modificación de obligaciones de p	120	RESULTADOS DE EJERCICIOS ANTERIORES.

Ejercicio Propuesto	Cuenta 2014	Descripcion 2014	Propuesta Cuenta 2015	Propuesta Descripcion Cta 2015
2015	7791	Beneficio por la modificación de derechos de presu	120	RESULTADOS DE EJERCICIOS ANTERIORES.
2015	7792	Beneficio por modif. pagos ordenados pto. cerrados		Beneficio por modif. pagos ordenados pto. cerrados
2015	7799	Otros ingresos y beneficios de ejercicios anterior	120	RESULTADOS DE EJERCICIOS ANTERIORES.
2015	780	Trabajos realizados para inversiones destinadas al		Trabajos realizados para inversiones destinadas al
2015	781	Trabajos realizados para el inmovilizado inmateria	780	TRABAJOS REALIZADOS PARA EL INMOV.INTANGIBLE.
2015	782	Trabajos realizados para el inmovilizado material	781	TRABAJOS REALIZADOS PARA EL INMOV.MATERIAL.
2015	783	Trabajos realizados para inversiones gestionadas		Trabajos realizados para inversiones gestionadas
2015	784	Trabajos realizados para el Patrimonio Público del	784	TRABAJOS REALIZADOS PARA EL PAT.PUB.SUELO.
2015	787	Incorporación al activo de gastos de formalización		Incorporación al activo de gastos de formalización
2015	790	Exceso de provisión para riesgos y gastos	7959	EXCESO DE OTRAS PROVISIONES.
2015	791	Exceso de provisión del inmovilizado inmaterial	7909	REVER.DETER DE OTRO INMOV. INTANGIBLE.
2015	792	Exceso de provisión del inmovilizado material	7919	REVER.DETER DE OTRO INMOV. MATERIAL.
2015	793	Provisión de existencias aplicada	7943	REVER.DETER DE OTROS APROVISIONAMIENTOS.
2015	794	Provisión para insolvencias aplicada	7983	REV.DETER DE CRÉDITOS A OTRAS ENT.
2015	795	Exceso de provisión del Patrimonio Público del Sue	7939	REVER.DETER.OTR.BIEN.DCHOS.PAT.PUB.SUELO.
2015	796	Exceso de provisión para valores negociables a lar	7962	REV.DETER DE PARTIC. EN OTRAS E.GR,MGR.ASO.
2015	797	Exceso de provisión para insolvencias de créditos	7983	REV.DETER DE CRÉDITOS A OTRAS ENT.
2015	798	Exceso de provisión para valores negociables a cor	7962	REV.DETER DE PARTIC. EN OTRAS E.GR,MGR.ASO.

BALANCE DE COMPROBACIÓN

CUENTA	DESCRIPCIÓN	SUMAS		SALDOS	
		DEBE	HABER	DEUDOR	ACREEDOR
000	PRESUPUESTO EJERCICIO CORRIENTE.	223.506.370,20	223.506.370,20	0,00	0,00
001	PRESUPUESTO DE GASTOS: CRÉDITOS INICIALES.	198.499.200,00	198.499.200,00	0,00	0,00
0020	CRÉDITOS EXTRAORDINARIOS.	2.722.870,26	2.722.870,26	0,00	0,00
0021	SUPLEMENTOS DE CRÉDITO.	13.880.908,84	13.880.908,84	0,00	0,00
0022	AMPLIACIONES DE CRÉDITO.	344.094,18	344.094,18	0,00	0,00
0023	TRANSFERENCIAS DE CRÉDITO.	0,00	0,00	0,00	0,00
0024	INCORPORACIONES DE REMANENTES DE CRÉDITO.	6.533.387,91	6.533.387,91	0,00	0,00
0025	CRÉDITOS GENERADOS POR INGRESOS.	2.688.432,15	2.688.432,15	0,00	0,00
0028	BAJAS POR ANULACIÓN.	-1.162.523,14	-1.162.523,14	0,00	0,00
0030	CRÉDITOS DISPON.	211.869.101,54	223.506.370,20	0,00	11.637.268,66
0031	CRÉDITOS RETENIDOS PARA GASTAR.	74.357.748,32	88.681.460,75	0,00	14.323.712,43
0032	CRÉDITOS RETENIDOS PARA TRANSFERENCIAS Y B	0,00	0,00	0,00	0,00
0034	CRÉDITOS NO DISPONIBLES.	0,00	3.340.014,43	0,00	3.340.014,43
004	PRESUPUESTO DE GASTOS: GASTOS AUTORIZADOS.	191.848.920,53	194.205.374,68	0,00	2.356.454,15
005	PRESUPUESTO DE GASTOS: GASTOS COMPROMETID	0,00	191.848.920,53	0,00	191.848.920,53
006	PRESUPUESTO DE ING: PREVISIONES INICIALES.	198.499.200,00	198.499.200,00	0,00	0,00
007	PPTO.ING: MODIFICACIÓN DE PREVISIONES.	25.007.170,20	25.007.170,20	0,00	0,00
008	PRESUPUESTO DE ING: PREVISIONES DEFINITIVAS.	223.506.370,20	0,00	223.506.370,20	0,00
0090	Compromisos de Ingreso : Ingresos comprometidos	0,00	260.496,30	0,00	260.496,30
0091	Compromisos de Ingreso : Compromisos concertados	260.496,30	0,00	260.496,30	0,00
0100	Ppto. Gastos ejercicios Posteriores. Año 1	32.001.388,48	0,00	32.001.388,48	0,00
0101	Ppto. Gastos ejercicios Posteriores. Año 2	81.446.330,15	0,00	81.446.330,15	0,00
0102	Ppto. Gastos ejercicios Posteriores. Año 3	64.873.920,44	0,00	64.873.920,44	0,00
0103	Ppto. Gastos ejercicios Posteriores. Año 4	45.581.388,05	0,00	45.581.388,05	0,00
0104	Ppto. Gastos ejercicios Posteriores. Año 5	8.562.630,50	0,00	8.562.630,50	0,00
0105	Ppto. Gastos ejercicios Posteriores. Año 6	7.201.000,00	0,00	7.201.000,00	0,00
0110	Retención de Créditos ejercicios Posteriores. Año 1	9.587.752,80	14.469.475,27	0,00	4.881.722,47
0111	Retención de Créditos ejercicios Posteriores. Año 2	1.141.701,07	51.675.157,03	0,00	50.533.455,96
0112	Retención de Créditos ejercicios Posteriores. Año 3	1.456.559,99	43.968.002,19	0,00	42.511.442,20
0113	Retención de Créditos ejercicios Posteriores. Año 4	745.000,00	28.135.692,79	0,00	27.390.692,79
0114	Retención de Créditos ejercicios Posteriores. Año 5	0,00	5.862.505,40	0,00	5.862.505,40
0115	Retención de Créditos ejercicios Posteriores. Año 6	0,00	7.201.000,00	0,00	7.201.000,00
0130	Autorizaciones gastos ejercicios Posteriores. Año 1	22.849.207,00	27.119.666,01	0,00	4.270.459,01
0131	Autorizaciones gastos ejercicios Posteriores. Año 2	13.274.444,17	15.763.983,03	0,00	2.489.538,86
0132	Autorizaciones gastos ejercicios Posteriores. Año 3	9.460.348,29	10.916.208,83	0,00	1.455.860,54
0133	Autorizaciones gastos ejercicios Posteriores. Año 4	30.812,59	775.812,59	0,00	745.000,00

BALANCE DE COMPROBACIÓN

CUENTA	DESCRIPCIÓN	SUMAS		SALDOS	
		DEBE	HABER	DEUDOR	ACREEDOR
0134	Autorizaciones gastos ejercicios Posteriores. Año 5	1.350.062,55	1.350.062,55	0,00	0,00
0140	Gastos comprometidos ejercicios Posteriores. Año 1	0,00	22.849.207,00	0,00	22.849.207,00
0141	Gastos comprometidos ejercicios Posteriores. Año 2	0,00	28.423.335,33	0,00	28.423.335,33
0142	Gastos comprometidos ejercicios Posteriores. Año 3	0,00	20.906.617,70	0,00	20.906.617,70
0143	Gastos comprometidos ejercicios Posteriores. Año 4	0,00	17.445.695,26	0,00	17.445.695,26
0144	Gastos comprometidos ejercicios Posteriores. Año 5	0,00	2.700.125,10	0,00	2.700.125,10
0301	Tikets Control Horario Confeccionados	30.145.202,22	30.145.202,22	0,00	0,00
0311	Tikets Control Horario a Habilitar	4.218.487,54	4.218.487,54	0,00	0,00
0351	Remanentes Totales	492.719.891,94	0,00	492.719.891,94	0,00
0352	Remanentes Incorporables	0,00	488.646.727,51	0,00	488.646.727,51
0353	Remanentes No Incorporables	0,00	33.770.825,50	0,00	33.770.825,50
0354	Modificación Remanentes Totales	0,00	1.062.984,54	0,00	1.062.984,54
0355	Modificación Remanentes Incorporables	30.760.645,61	0,00	30.760.645,61	0,00
040	Cuenta Control Justificación Pagos DEBE	2.951.745,83	7.357.731,48	0,00	4.405.985,65
042	Hacienda Pública IVA Soportado	908.340,63	908.340,63	0,00	0,00
0440	Cuenta control fase P ej. corriente DEBE	180.770.644,99	0,00	180.770.644,99	0,00
0441	Cuenta control fase P ej. cerrado DEBE	8.670,88	0,00	8.670,88	0,00
0442	Cuenta control fase P ej. corriente HABER	0,00	180.770.644,99	0,00	180.770.644,99
0443	Cuenta control fase P ej. cerrado HABER	0,00	8.670,88	0,00	8.670,88
045	Cuenta Control Justificación Pagos HABER	4.463.969,49	57.983,84	4.405.985,65	0,00
047	Cuenta Control Tramitación DEBE	349.387.156,36	1.794.958,58	347.592.197,78	0,00
048	Cuenta Control Tramitación HABER	1.475.198,76	349.067.396,54	0,00	347.592.197,78
0520	Avales Recibidos	66.552.035,36	4.070.298,91	62.481.736,45	0,00
0521	Avales Recibidos-Devolución autorizada	6.622.053,87	4.141.240,42	2.480.813,45	0,00
053	Garantías Otorgadas.Materializ.en valores	189.246,39	0,00	189.246,39	0,00
057	Avalistas	-63.685.617,48	1.276.932,42	0,00	64.962.549,90
058	Valores Entregados en Garantía	0,00	189.246,39	0,00	189.246,39
0701	Tesorería : Valores recibos en gestión de cobro	243.059.983,61	111.327.484,66	131.732.498,95	0,00
0702	Exacciones Municipios:Valores gestión de cobro	22.810,90	0,00	22.810,90	0,00
0703	Otras Entidades Públicas:Valores gestión de cobro	1.937.579,44	1.937.579,44	0,00	0,00
0721	Tesorería : Certif. Descubierta en gestión cobro	-886.986,11	1.793,13	0,00	888.779,24
0751	Recibos en gestión de cobro	111.327.484,66	243.059.983,61	0,00	131.732.498,95
0752	Exacciones Municipios:Derechos mater.en recibos	0,00	22.810,90	0,00	22.810,90
0753	Otras Entidades Públicas:Derechos mat.en recibos	1.937.579,44	1.937.579,44	0,00	0,00
0761	Certificaciones Descubierta en gestión de cobro	1.793,13	-886.986,11	888.779,24	0,00
0901	Retención I.R.P.F.	137.700,98	92.689,28	45.011,70	0,00

BALANCE DE COMPROBACIÓN

CUENTA	DESCRIPCIÓN	SUMAS		SALDOS	
		DEBE	HABER	DEUDOR	ACREEDOR
0902	Retención Seguridad Social	0,00	188.943,33	0,00	188.943,33
0903	Retención M.U.N.P.A.L.	0,00	0,00	0,00	0,00
0906	Otras retenciones	385.330,70	353.588,53	31.742,17	0,00
09400	Total Embargado	301.342,05	0,00	301.342,05	0,00
09401	Embargado Pendiente	0,00	236.713,20	0,00	236.713,20
09403	Embargado Pagado	0,00	64.628,85	0,00	64.628,85
0951	Total Descuentos y Retenciones:	635.221,14	523.031,68	112.189,46	0,00
0952	Importe Líquido:	150.033,55	150.033,55	0,00	0,00
096	Cta.Control Endosos	3.786.169,20	0,00	3.786.169,20	0,00
097	Cta.Control Endosos	1.553,17	0,00	1.553,17	0,00
098	Cta.Control Endosos	0,00	3.787.722,37	0,00	3.787.722,37
100	PATRIMONIO.	0,00	510.124.105,88	0,00	510.124.105,88
120	RESULTADOS DE EJERCICIOS ANTERIORES.	193.732.990,47	40.591.770,48	153.141.219,99	0,00
129	RESULTADO DEL EJERCICIO.	40.644.710,14	40.644.710,14	0,00	0,00
170	DEUDAS L/P CON ENTIDADES DE CRÉDITO.	52.579.200,21	134.332.016,54	0,00	81.752.816,33
172	DEUDAS L/P TRANSFORMABLES EN SUBV.	0,00	0,00	0,00	0,00
179	OTRAS DEUDAS L/P	25.487.792,28	35.393.781,13	0,00	9.905.988,85
206	APLICACIONES INFORMÁTICAS.	2.974.158,94	0,00	2.974.158,94	0,00
209	OTRO INMOV.INTANGIBLE.	4.361.077,73	0,00	4.361.077,73	0,00
210	TERRENOS Y BIENES NATURALES.	7.354.766,91	0,00	7.354.766,91	0,00
211	CONSTRUCCIONES.	189.601.302,18	0,00	189.601.302,18	0,00
214	MAQUINARIA Y UTILLAJE.	14.898.843,14	0,00	14.898.843,14	0,00
215	INSTALACIONES TÉCNICAS Y OTRAS INSTALACION	19.648.016,47	0,00	19.648.016,47	0,00
216	MOBILIARIO.	13.759.585,26	0,00	13.759.585,26	0,00
217	EQUIPOS PARA PROCESOS DE INFORMACIÓN.	7.633.651,44	0,00	7.633.651,44	0,00
218	ELEMENTOS DE TRANSPORTE.	20.530.622,41	0,00	20.530.622,41	0,00
219	OTRO INMOVILIZADO MATERIAL.	166.799,52	0,00	166.799,52	0,00
2300	ADAPTACIÓN DE TERRENOS Y BIENES NAT.INMOV.	6.896.322,06	0,00	6.896.322,06	0,00
2320	INFRAEST NUEVA Y BIENES DESTINADOS A USO GR	53.319.989,02	0,00	53.319.989,02	0,00
2321	INFR. BIENES DESTINADOS USO GRAL (REPOSICION)	99.571.789,87	0,00	99.571.789,87	0,00
2322	INFRAESTRUCTUR NUEVA Y BIENES SUS GRAL, EN	170.565,51	0,00	170.565,51	0,00
233	BIENES DEL PATRIMONIO HISTÓRICO EN CURSO.	2.634.118,99	0,00	2.634.118,99	0,00
240	TERRENOS DEL PATRIMONIO PÚBLICO DEL SUELO.	8.691.790,60	3.556.807,91	5.134.982,69	0,00
241	CONSTR. DEL PATRIMONIO PÚBLICO DEL SUELO.	5.219.270,68	0,00	5.219.270,68	0,00
244	CONSTR. EN CURSO DEL PATRIMONIO PÚB. DEL SUE	815.321,44	0,00	815.321,44	0,00
249	OTROS BIENES Y DERECHOS DEL PAT.PUB.SUELO.	1.722.541,73	0,00	1.722.541,73	0,00

BALANCE DE COMPROBACIÓN

CUENTA	DESCRIPCIÓN	SUMAS		SALDOS	
		DEBE	HABER	DEUDOR	ACREEDOR
2501	EN SOCIEDADES MERCANTILES	562.544,60	0,00	562.544,60	0,00
2610	VALORES REP.DEUDA L/P MANT FUERA GRUPO	1.717,66	0,00	1.717,66	0,00
270	FIANZAS CONSTITUIDAS L/P	910,09	0,00	910,09	0,00
2819	AMORT.ACUM.DE OTRO INMOV. MATERIAL.	0,00	156.815,94	0,00	156.815,94
370	ACTIVOS CONST.O ADQUIRIDOS PARA OTRAS ENT.	14.163.529,01	0,00	14.163.529,01	0,00
4000	ACREE.OBL.REC.CORR.OPERS.DE GESTIÓN.	124.601.336,42	142.878.522,01	0,00	18.277.185,59
4001	ACREE.OBL.REC.CORR.OTRAS CUENTAS A PAGAR.	475.320,75	475.320,75	0,00	0,00
4002	ACREE.OBL.REC.CORR.DEUDAS CON E.GR,MGR.ASO.	80.783,00	80.783,00	0,00	0,00
4003	ACREE.OBL.REC.CORR.OTRAS DEUDAS.	37.514.100,48	38.366.028,68	0,00	851.928,20
4010	ACREE.OBL.REC.CERR.OPERS.DE GESTIÓN.	10.190.118,29	10.764.361,66	0,00	574.243,37
4013	ACREE.OBL.REC.CERR.OTRAS DEUDAS.	3.436.168,56	3.892.910,39	0,00	456.741,83
410	ACREEDORES POR IVA SOPORTADO.	994.077,58	1.130.405,50	0,00	136.327,92
4130	ACREE.OPERS.PDTE.APL.OPERS.DE GESTIÓN.	430.696,37	4.965.750,22	0,00	4.535.053,85
4133	ACREE.OPERS.PDTE.APL.OTRAS DEUDAS.	0,00	186.510,82	0,00	186.510,82
4140	ENTES PUB.ACREE.POR REC.PART.DIP. 40% LIC. FISC	1.527,45	1.527,45	0,00	0,00
4141	ENTES PUB.ACREE.POR REC. PART. DIPUTACIÓN I.A.	16.842,02	16.842,02	0,00	0,00
4180	ACREE.DEV.ING.OPERS.DE GESTIÓN.	1.166.289,65	1.321.997,31	0,00	155.707,66
4183	ACREE.DEV.ING.OTRAS DEUDAS.	1.854,77	1.854,77	0,00	0,00
4190	Acreedores por Ingresos Duplicados y por Bajas	61.227,21	640.520,35	0,00	579.293,14
4191	Otros Acreedores np Seguridad Social	82.827,63	82.827,63	0,00	0,00
4192	Otros acreedores no presupuestarios	19.465.375,10	19.645.927,53	0,00	180.552,43
4193	OTROS ACR .NP.ACREEED. POR TERRENOS PTES ENTR	0,00	5.845.104,24	0,00	5.845.104,24
4199	FORMALIZACIÓN PAGOS NO PRESUPUESTARIOS	6.793.327,02	7.005.470,22	0,00	212.143,20
4300	DEUD.DCHOS.CORR.OPERS.DE GESTIÓN.	191.405.733,84	170.475.199,68	20.930.534,16	0,00
4303	DEUD.DCHOS.CORR.OTRAS INVER.FIN.	10.390.761,69	9.712.560,19	678.201,50	0,00
4310	DEUD.DCHOS.CERR.OPERS.DE GESTIÓN.	65.819.310,35	21.221.939,87	44.597.370,48	0,00
4313	DEUD.DCHOS.CERR.OTRAS INVER.FIN.	2.636.622,41	763.123,02	1.873.499,39	0,00
43300	DER.ANUL.CORR.ANU.LIQ.OPERS.DE GESTIÓN.	0,00	4.303.962,54	0,00	4.303.962,54
43303	DER.ANUL.CORR.ANU.LIQ.OTRAS INVER.FIN.	0,00	9.186,77	0,00	9.186,77
4339	DERECHOS ANULADOS POR DEVOLUCIÓN DE INGRE	0,00	1.168.144,42	0,00	1.168.144,42
43400	DER.ANUL.CERR.ANU.LIQ.OPERS.DE GESTIÓN.	0,00	489.511,33	0,00	489.511,33
43403	DER.ANUL.CERR.ANU.LIQ.OTRAS INVER.FIN.	0,00	30,06	0,00	30,06
43420	DER.ANUL.CERR.AP-FRAC.OPERS.DE GESTIÓN.	0,00	9.801,17	0,00	9.801,17
437	DEVOLUCIÓN DE INGRESOS	1.168.144,42	0,00	1.168.144,42	0,00
43910	DER.CANC.CERR.INSOL.OPERS.DE GESTIÓN.	0,00	1.121.946,88	0,00	1.121.946,88
43913	DER.CANC.CERR.INSOL.OTRAS INVER.FIN.	0,00	86,55	0,00	86,55

BALANCE DE COMPROBACIÓN

CUENTA	DESCRIPCIÓN	SUMAS		SALDOS	
		DEBE	HABER	DEUDOR	ACREEDOR
440	DEUDORES POR IVA REPERCUTIDO.	1.955.532,21	1.483.179,70	472.352,51	0,00
4430	DEUD C/P APL-FRAC.OPERS.DE GESTIÓN.	9.801,17	9.801,17	0,00	0,00
44990	Otros deudores no presupuestarios	18.536.920,13	17.896.919,79	640.000,34	0,00
4500	DEUD DCHOS REC R.O.E.P.INGRESO DIRECTO	1.628.281,18	651.472,58	976.808,60	0,00
4501	DEUD DCHOS REC R.O.E.P.DE DECLAR AUTOLIQUID	2.352,60	0,00	2.352,60	0,00
4503	DEUD DCHOS REC R.O.E.P.CONTRAIDO PREVIO RECI	1.789.161,62	1.403.133,42	386.028,20	0,00
4510	DCHOSANULADOS R.O.E.P POR ANULACION DE LIQ	0,00	33.791,33	0,00	33.791,33
4519	POR DEVOLUCIÓN DE INGRESOS	0,00	3.376,04	0,00	3.376,04
452	ENTES PÚBLICOS, POR DERECHOS A COBRAR.	2.088.397,33	3.419.795,40	0,00	1.331.398,07
453	ENTES PUB.ING. PENDIENTES DE LIQUIDAR.	3.376,04	2.186.164,87	0,00	2.182.788,83
454	DEVOLUCIÓN DE ING. POR R.O.E.P.	3.376,04	0,00	3.376,04	0,00
455	ENT.PUB.DEV.ING.PTES DE PAGO.	3.499,50	3.376,04	123,46	0,00
457	ACREEDORES DEV.DE ING. POR R.O.E.P.	3.376,04	3.499,50	0,00	123,46
4700	Hacienda Pública, deudora por IVA	624.065,67	623.719,50	346,17	0,00
4710	ORGANISMOS DE PREVISIÓN SOCIAL, DEUDORES.	909.656,54	909.656,54	0,00	0,00
47200	H.P. IVA soportado (Servicios Generales)	82.353,66	61.353,66	21.000,00	0,00
47202	H.P. IVA soportado (Servicio Autobuses)	1.005.884,95	327.216,05	678.668,90	0,00
4750	Hacienda Pública, acreedora por IVA	366.247,92	846.547,70	0,00	480.299,78
47510	Hacienda Pública, acreedor por retenciones practi	5.957.049,06	7.005.574,85	0,00	1.048.525,79
4760	ORGANISMOS DE PREVISIÓN SOCIAL,ACREEDORES.	2.229.548,02	2.456.344,98	0,00	226.796,96
47700	H.P. IVA repercutido (Servicios Generales)	939.205,07	982.485,84	0,00	43.280,77
47702	H.P. IVA repercutido (Servicio Autobuses)	457.002,33	457.002,33	0,00	0,00
47703	H.P. IVA repercutido (Estación de Autobuses)	65.880,99	72.041,21	0,00	6.160,22
47704	H.P. IVA repercutido (Instalaciones Deportivas)	24.232,09	36.331,71	0,00	12.099,62
4900	DETER.VAL.CR.OPERS.DE GESTIÓN.	25.457.834,97	53.764.879,95	0,00	28.307.044,98
520	DEUDAS A C/P CON ENTIDADES DE CRÉDITO.	60.883.270,65	76.333.454,48	0,00	15.450.183,83
529	OTRAS DEUDAS A C/P.	58.050.740,15	58.784.376,71	0,00	733.636,56
5301	EN SOCIEDADES MERCANTILES	472.550,11	0,00	472.550,11	0,00
5429	OTROS CRÉDITOS A C/P.	485.090,78	478.229,39	6.861,39	0,00
5541	Ingr.Pdtes.Aplic. De Entidades Colaboradoras	6.921.802,08	6.963.030,37	0,00	41.228,29
55420	Ingr.Pdtes.Aplic.(Valores Créditos a Favor)	8.544.467,34	9.445.097,61	0,00	900.630,27
55421	Ingr.Pdtes.Aplic.(Exist.IVA Servicio Aguas)	0,00	31,78	0,00	31,78
55427	Ingr.Pdtes.Aplic. Tarjeta Monedero	0,00	228,78	0,00	228,78
55428	Ingr.Pdtes.Aplic. Cuenta Fácil.	-5.137.780,97	-5.134.421,81	0,00	3.359,16
5543	Ingr.Pdtes.Aplic. En ctas.restringid.recaudac	12.246.465,62	14.639.899,53	0,00	2.393.433,91
5545	Aportaciones 15% aprovechamiento medio	0,00	8.772,11	0,00	8.772,11

BALANCE DE COMPROBACIÓN

CUENTA	DESCRIPCIÓN	SUMAS		SALDOS	
		DEBE	HABER	DEUDOR	ACREEDOR
55460	Ingr.Pdtes.Aplic. En Caja.	0,00	2.476,15	0,00	2.476,15
55461	Ingr.Pdtes.Aplic. En Bancos.	2.154.732,60	6.765.172,26	0,00	4.610.439,66
5549	Otros Ingresos Pendientes de Aplicación.	3.530,08	217.887,65	0,00	214.357,57
555	PAGOS PENDIENTES DE APLICACIÓN.	18.196.428,52	12.732.279,17	5.464.149,35	0,00
5560	Movimientos internos de tesorería	292.431.901,67	292.431.901,67	0,00	0,00
5561	Movimientos internos de tesorería Pagos Agrupados	99.727.671,65	99.727.671,65	0,00	0,00
5570	FORMALIZACIÓN.	21.217.581,13	21.217.581,13	0,00	0,00
5571	SIN SALIDA MATERIAL DE FONDOS	27.200,00	27.200,00	0,00	0,00
5576	CUENTA CONTROL NÓMINAS	37.197.612,11	37.197.612,11	0,00	0,00
5579	PAGOS AGRUPADOS	99.727.671,65	99.727.671,65	0,00	0,00
5580	PROV.FONDOS PGOS JUST.PTES.JUST.	60.370,94	60.370,94	0,00	0,00
5581	Prov. fondos anticipos de CF pend. justificación	49.316,15	30.220,75	19.095,40	0,00
5584	LIBRAMIENTOS PARA PAGOS A JUSTIFICAR.	63.026,52	63.026,52	0,00	0,00
5585	Libramientos para provisiones de fondos	36.787,52	35.078,99	1.708,53	0,00
559	OTRAS PARTIDAS PENDIENTES DE APLICACIÓN.	0,00	232,15	0,00	232,15
5601	FIANZAS RECIBIDAS C/P.	340.048,17	8.305.770,16	0,00	7.965.721,99
5612	Depósitos recibidos de Entes Públicos	0,00	3.175,55	0,00	3.175,55
56151	Depósitos a corto plazo (Extra-Presupuestaria)	0,00	225.426,21	0,00	225.426,21
5616	Depósitos recibidos.Retenc. Organismos Oficiales	56.810,83	449.873,99	0,00	393.063,16
5617	Depósitos recibidos de Otras empresas privadas	5.641,62	5.783,75	0,00	142,13
56190	Embargos Recaudación Municipal	835,49	8.692,16	0,00	7.856,67
56191	Expropiaciones variante ferrocarril	10.065,52	350.628,14	0,00	340.562,62
56192	Expropiaciones Aeropuerto Villafra	0,00	10.495,21	0,00	10.495,21
56195	Retenciones Diversas	4.870,41	6.591,18	0,00	1.720,77
5651	Fianzas a corto plazo (Extra-Presupuestaria)	6.442,00	5.017,60	1.424,40	0,00
570	Caja	32.066,27	17.649,42	14.416,85	0,00
57110	Cuentas Operativas (Grupo 1)	270.965.932,27	249.614.942,98	21.350.989,29	0,00
57111	Cuentas Operativas (Grupo 1)	2.855.622,18	2.698.709,90	156.912,28	0,00
57120	Cuentas Operativas (Grupo 2)	40.637.253,04	40.431.248,76	206.004,28	0,00
57130	Cuentas Operativas (Grupo 3)	22.146.855,74	22.009.438,27	137.417,47	0,00
57140	Cuentas Operativas (Grupo 4)	47.553.314,19	31.889.000,00	15.664.314,19	0,00
57301	Caixa Bank (ant. 30/4)	17.868.240,83	15.889.237,12	1.979.003,71	0,00
57302	IBERCAJA	9.088.187,48	8.535.670,15	552.517,33	0,00
57303	IBERCAJA fraccionados	13.226,59	13.226,59	0,00	0,00
57304	LIBERBANK	43.230,48	34.822,95	8.407,53	0,00
57305	Caja Duero	89.126,55	83.395,53	5.731,02	0,00

BALANCE DE COMPROBACIÓN

CUENTA	DESCRIPCIÓN	SUMAS		SALDOS	
		DEBE	HABER	DEUDOR	ACREEDOR
57306	Caja España	346.255,96	327.945,77	18.310,19	0,00
57307	Caja Laboral Restrin.	760.223,72	670.762,81	89.460,91	0,00
57308	Caja Laboral Emb.Sal.	227.805,13	209.660,17	18.144,96	0,00
57309	BANKIA	852.406,69	758.485,96	93.920,73	0,00
57310	Caja Rural	3.103.629,65	2.933.232,43	170.397,22	0,00
57311	Caja Vital Kutxa	391.855,79	380.201,72	11.654,07	0,00
57313	IberCaja	5.416.208,84	5.416.208,84	0,00	0,00
57314	Bankinter	647.772,13	563.036,08	84.736,05	0,00
57315	B.B.V.A.	4.248.886,50	3.521.887,65	726.998,85	0,00
57318	Banco Popular	2.122.974,46	1.672.195,24	450.779,22	0,00
57319	Banco Santander	3.819.485,23	2.966.446,10	853.039,13	0,00
57320	Caja Burgos. Basuras	0,00	0,00	0,00	0,00
57321	Caja Burgos. IVTM	40.561.507,22	40.000.000,00	561.507,22	0,00
57322	Caja Burgos. IBI	0,00	0,00	0,00	0,00
57323	Caja Burgos. IAE	422.901,34	191.019,25	231.882,09	0,00
57325	Caja Burgos. Instalaciones Deportivas. 1	5.226.790,24	4.345.575,63	881.214,61	0,00
57328	Caja Burgos. Instalaciones Deportivas. 4	0,00	0,00	0,00	0,00
57330	Caja Burgos. Accion Social.	1.377.518,69	1.055.202,63	322.316,06	0,00
57331	Caja Burgos. CEAS	125.415,65	78.923,63	46.492,02	0,00
57332	Caja Burgos. Centros Cívicos.	1.208.355,84	704.433,04	503.922,80	0,00
57333	Caja Burgos. Aulas.	148.485,90	79.895,90	68.590,00	0,00
57334	Caja Burgos. Juventud.	40.195,57	40.195,57	0,00	0,00
57335	Caja Burgos. Servicio de Autobuses. 1	75.425,67	75.013,67	412,00	0,00
57336	Banco Santander. Servicio de Autobuses.	3.035,55	2.770,10	265,45	0,00
57338	IBERCAJA. Servicio de Autobuses. 1	5.294.018,01	4.884.979,20	409.038,81	0,00
57341	Caja Burgos. Estación de Autobuses.	385.049,23	356.235,25	28.813,98	0,00
57342	Banco Santander. Estación de Autobuses.	0,00	0,00	0,00	0,00
57343	Caja Burgos. Policía.	55.470,85	55.470,85	0,00	0,00
57344	B.B.V.A. Policía.	17.569,80	14.706,52	2.863,28	0,00
57345	Caja Burgos.Mercados.1	507,50	507,50	0,00	0,00
5740	Caja de pagos a justificar	99.647,33	60.630,64	39.016,69	0,00
57410	Caja Fija	11.155,39	4.694,27	6.461,12	0,00
57510	BANCOS-STIT.CRED.CTAS REST.PAGOS.	800,00	0,00	800,00	0,00
57511	BANCOS-STIT.CRED.CTAS REST.PAGOS.	48.820,77	41.063,33	7.757,44	0,00
57512	BANCOS-STIT.CRED.CTAS REST.PAGOS.	25.761,64	24.274,74	1.486,90	0,00
57518	Anticipo de Caja Fija. Juventud	1.144,73	1.144,73	0,00	0,00

BALANCE DE COMPROBACIÓN

CUENTA	DESCRIPCIÓN	SUMAS		SALDOS	
		DEBE	HABER	DEUDOR	ACREEDOR
57526	Anticipo de Caja Fija. Serv. Ext. Incendios	11.678,11	11.678,11	0,00	0,00
57590	Otras cuentas restringidas	125.988,38	125.988,38	0,00	0,00
621	ARRENDAMIENTOS Y CÁNONES.	1.812.923,91	0,00	1.812.923,91	0,00
622	REPARACIONES Y CONSERVACIÓN.	14.221.585,34	0,00	14.221.585,34	0,00
623	SERVICIOS DE PROFESIONALES INDEPENDIENTES.	2.709,78	0,00	2.709,78	0,00
624	TRANSPORTES.	1.424,01	0,00	1.424,01	0,00
625	PRIMAS DE SEGUROS.	248.237,66	0,00	248.237,66	0,00
627	PUBLICIDAD, PROPAGANDA Y RELACIONES PÚBLIC	567.196,60	0,00	567.196,60	0,00
628	SUMINISTROS.	13.820.860,09	0,00	13.820.860,09	0,00
629	COMUNICACIONES Y OTROS SERVICIOS.	41.523.428,62	0,00	41.523.428,62	0,00
631	TRIBUTOS DE CARÁCTER AUTONÓMICO.	1.086,38	0,00	1.086,38	0,00
632	TRIBUTOS DE CARÁCTER ESTATAL.	1.675,46	0,00	1.675,46	0,00
640	SUELDOS Y SALARIOS.	36.063.383,41	0,00	36.063.383,41	0,00
641	INDEMNIZACIONES.	632.681,83	0,00	632.681,83	0,00
642	COTIZACIONES SOCIALES A CARGO DEL EMPLEADO	10.786.642,06	0,00	10.786.642,06	0,00
644	OTROS GASTOS SOCIALES.	884.139,48	0,00	884.139,48	0,00
645	PRESTACIONES SOCIALES.	649,08	0,00	649,08	0,00
6500	TRANSF.A LA ENTIDAD O ENT.PROPIETARIAS.	5.896.721,07	0,00	5.896.721,07	0,00
6510	SUBV.A LA ENTIDAD O ENT.PROPIETARIAS.	19.002.853,03	0,00	19.002.853,03	0,00
6625	INTERESES DEUDAS CON ENT.DE CRÉDITO.	2.159.982,68	0,00	2.159.982,68	0,00
6671	PÉRDIDAS CON OTRAS ENTIDADES	1.123.726,07	0,00	1.123.726,07	0,00
6697	OTROS GASTOS FINANCIEROS.	84.290,37	0,00	84.290,37	0,00
6983	PERD.DETRO.DE CRÉDITOS A OTRAS ENT.	28.307.044,98	0,00	28.307.044,98	0,00
700	VENTAS DE MERCADERÍAS.	15,30	1.800,75	0,00	1.785,45
703	VENTAS DE SUBPRODUCTOS Y RESIDUOS.	0,00	1.329.221,37	0,00	1.329.221,37
720	IMPUESTO SOBRE LA RENTA DE LAS PERSONAS FÍSI	0,00	4.142.016,42	0,00	4.142.016,42
724	IMPUESTO SOBRE BIENES INMUEBLES.	3.678.827,81	56.946.126,89	0,00	53.267.299,08
725	IMPUESTO SOBRE VEHÍCULOS DE TRACCIÓN MECÁ	143.781,34	9.078.437,09	0,00	8.934.655,75
726	IMPUESTO INCRE.VAL.TERRENOS URBANA.	301.221,71	13.344.811,07	0,00	13.043.589,36
727	IMPUESTO SOBRE ACTIVIDADES ECONÓMICAS.	60.148,52	8.672.665,23	0,00	8.612.516,71
7310	IMPUESTO SOBRE EL VALOR AÑADIDO.	136.530,93	3.154.861,08	0,00	3.018.330,15
732	IMPUESTOS ESPECIALES.	24.488,05	1.168.794,06	0,00	1.144.306,01
733	IMPUESTO CONSTRUC.INSTALACIONES Y OBRAS.	195.832,39	2.626.483,93	0,00	2.430.651,54
740	TASAS PRESTACIÓN SERV-REALIZ.Y ACTIVIDADES.	302.276,10	20.099.397,52	0,00	19.797.121,42
741	PRECIOS PÚBLICOS.PREST.SERV-REAL.ACTDES.	4.347,55	9.057.185,75	0,00	9.052.838,20
742	TASAS UTILIZ.PRIV-APROV.ESP.DOM.PUB.	43.514,00	11.316.735,65	0,00	11.273.221,65

BALANCE DE COMPROBACIÓN

CUENTA	DESCRIPCIÓN	SUMAS		SALDOS	
		DEBE	HABER	DEUDOR	ACREEDOR
744	CONTRIBUCIONES ESPECIALES.	0,00	692.372,33	0,00	692.372,33
7501	TRANSF.DEL RESTO DE ENTIDADES	1.669.912,92	32.523.331,20	0,00	30.853.418,28
7511	SUBV.DEL RESTO DE ENT.	136.878,61	6.690.073,53	0,00	6.553.194,92
7521	SUBV.DEL RESTO DE ENTIDADES.	0,00	4.106.392,28	0,00	4.106.392,28
769	OTROS INGRESOS FINANCIEROS.	16.518,05	1.322.699,01	0,00	1.306.180,96
771	BENEFICIOS PROCEDENTES DEL INMOV. MATERIAL.	0,00	858.973,19	0,00	858.973,19
773	BENE.PROCEDENTES DEL PATRI. PÚBLICO DEL SUE	0,00	191.822,34	0,00	191.822,34
775	REINTEGROS.	1.382,00	750.479,98	0,00	749.097,98
776	INGRESOS POR ARRENDAMIENTOS.	11.041,54	919.391,04	0,00	908.349,50
777	OTROS INGRESOS.	32.883,95	9.795.203,38	0,00	9.762.319,43
778	INGRESOS EXCEPCIONALES.	0,00	23.922,31	0,00	23.922,31
7983	REV.DETER DE CRÉDITOS A OTRAS ENT.	0,00	25.457.834,97	0,00	25.457.834,97
	TOTAL GENERAL	5.856.414.766,47	5.856.414.766,47	2.647.292.935,05	2.647.292.935,05